

帯広市中心市街地活性化基本計画 における人流データ分析委託事業

分析内容・分析条件

- 抽出データ: エリア滞在者データ
- 分析対象: 帯広中心市街地20エリアに分割
- 分析期間 令和1年度～令和7年度
2019年4月1日～2026年3月31日
※今回は令和7年度分を追加分析
- 分析ツール Location AI Platform

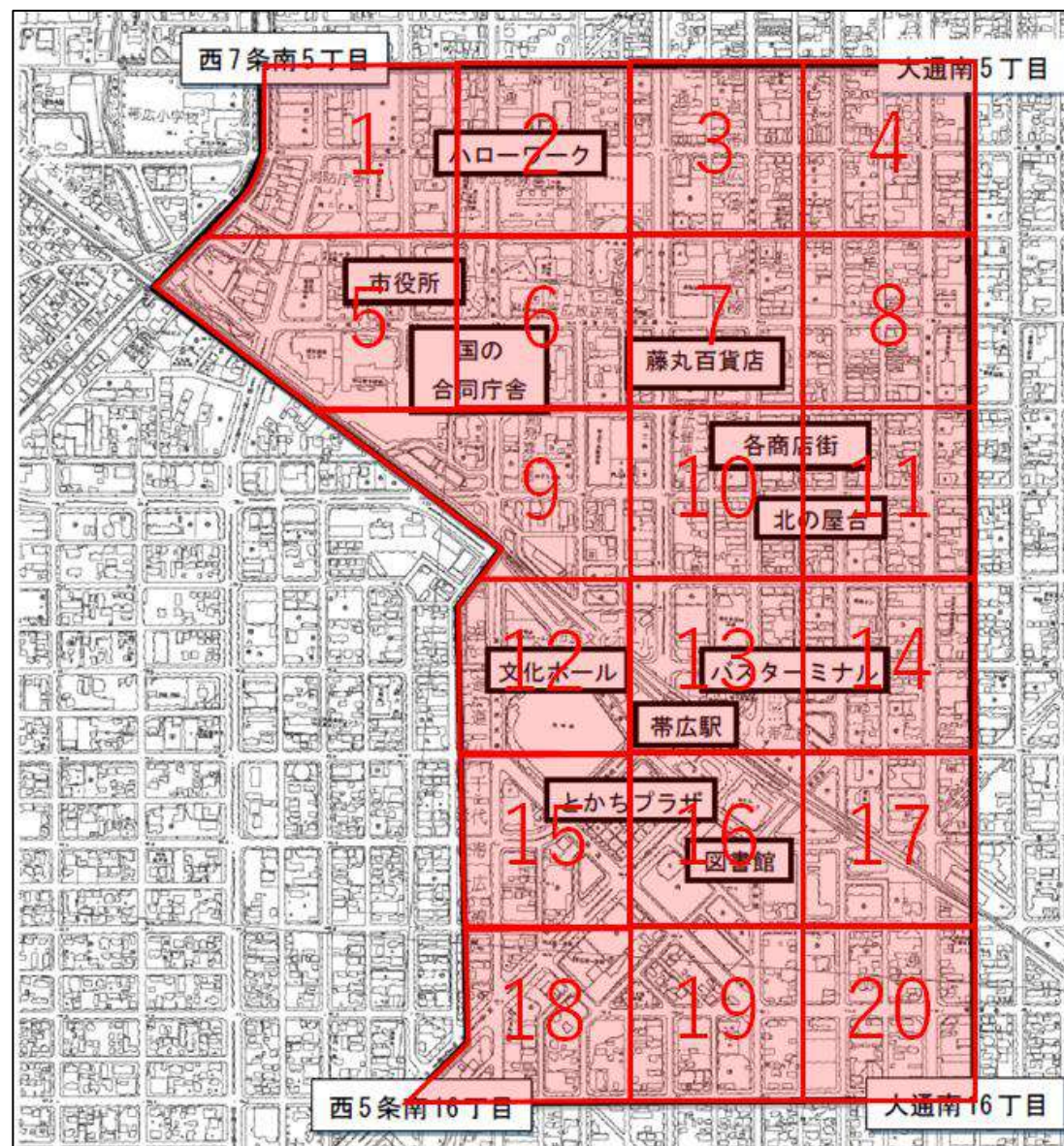

来訪者数と滞在者数の定義の違い

来訪者数・・・その時間帯に初めて分析対象エリアに入った人のみをカウント

滞在者数・・・前の時間帯に分析対象エリアに入って、そのままエリアに滞在している人もカウント

・例えば、Aさんが12:00に分析対象エリアに入り14:00に分析対象エリアから出た、Bさんが12:30に分析対象エリアに入り13:00に分析対象エリアから出た、Cさんが13:15に分析対象エリアに入り13:30に分析対象エリアから出たとします。

・この場合、以下の図のオレンジの丸のみが来訪としてカウントされるので、12時台の来訪は2人、13時台の来訪は1人という事になります。

・一方で滞在に関しては次のようになります。12時台はAさんが1時間、Bさんが30分滞在したことになります。13時台はAさんが1時間、Cさんが15分滞在したことになります。したがって、12時台の滞在は1.5人時、13時台の滞在は1.25人時となります。

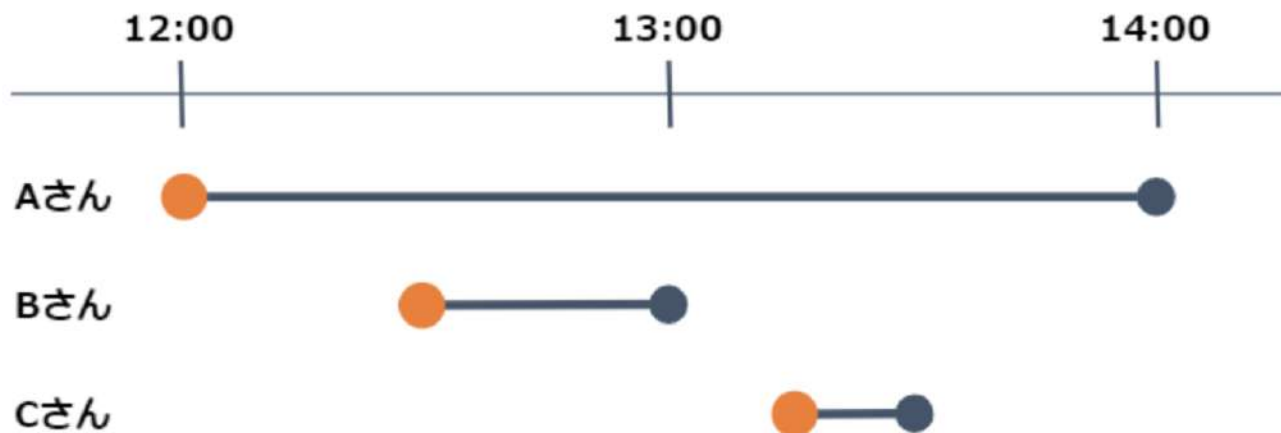

	12時台	13時台
来訪数(人)	2	1
滞在人口(人時)	1.5	1.25

帯広中心市街地(全体)

滞在人口マップ

出展：国土地理院 地理院地図Vector(<https://maps.gsi.go.jp/vector/>)

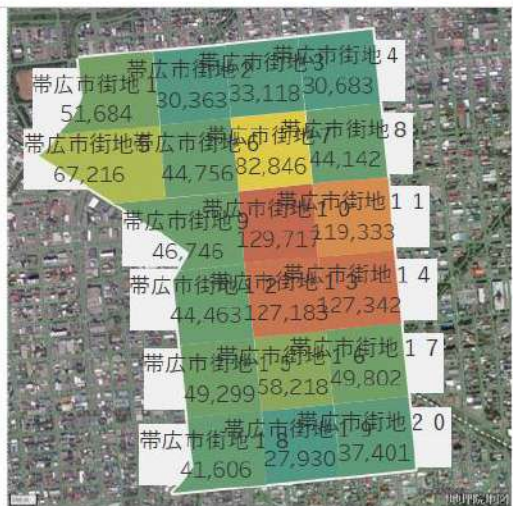

属性分析

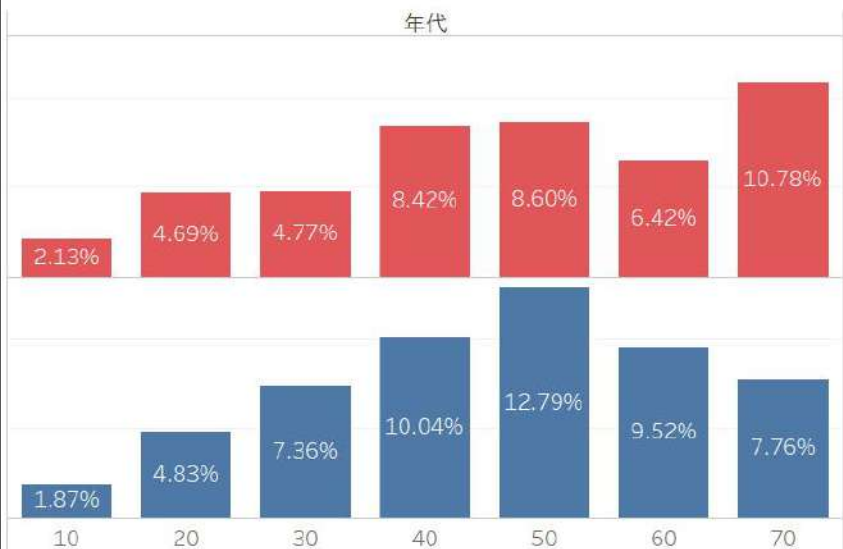

時間帯別滞在人口比較

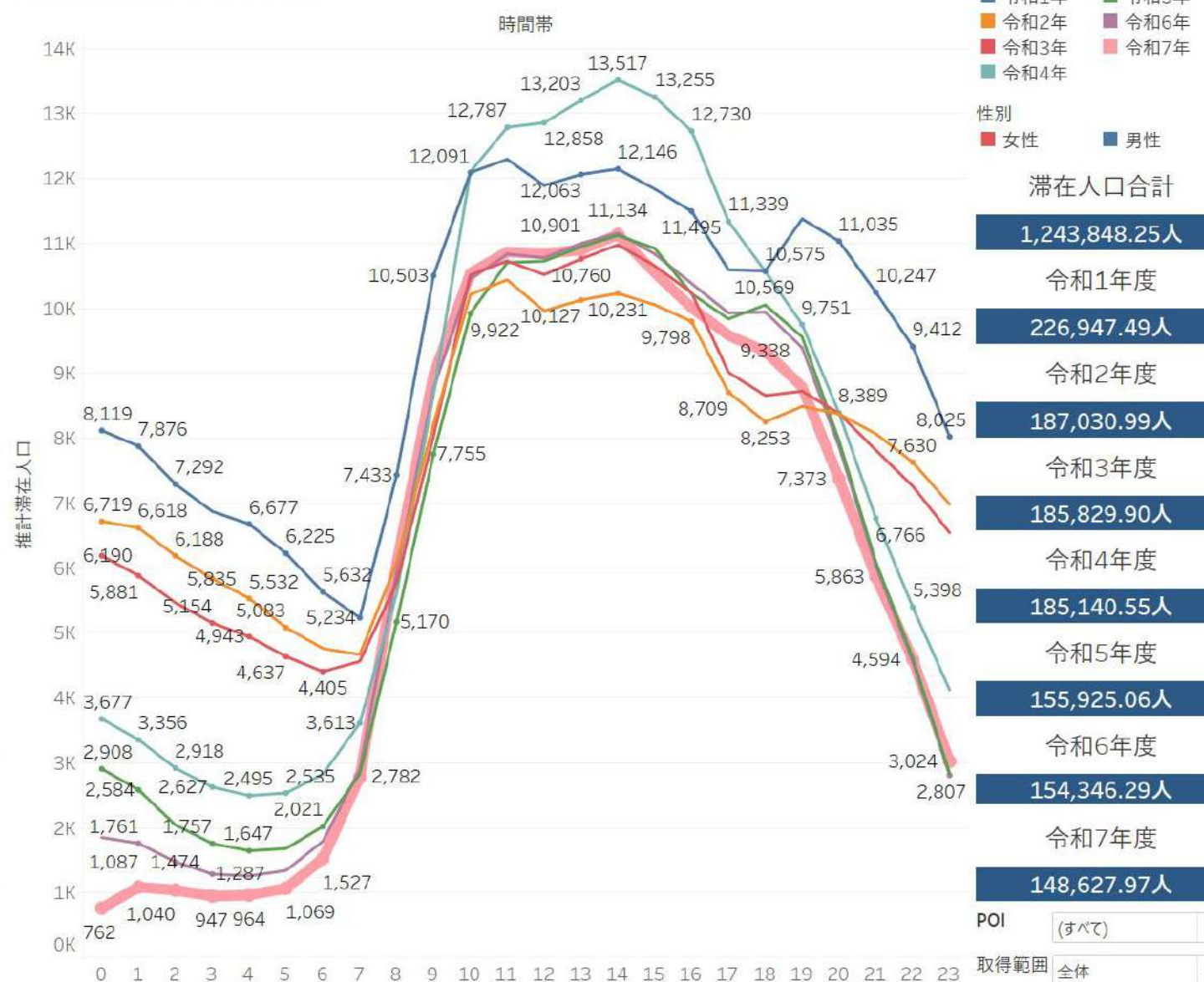

帯広中心市街地(平日のみ)

滞在人口マップ

出展：国土地理院 地理院地図Vector(<https://maps.gsi.go.jp/vector/>)



属性分析

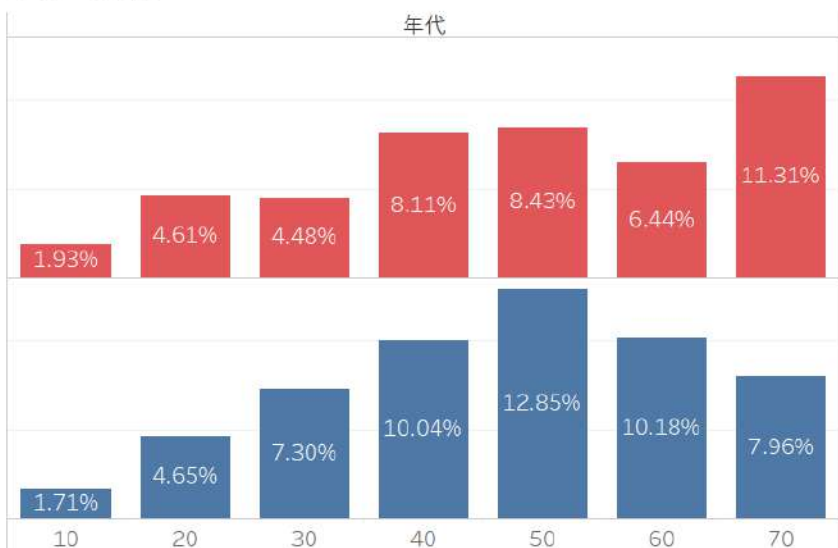

時間帯別滞在人口比較

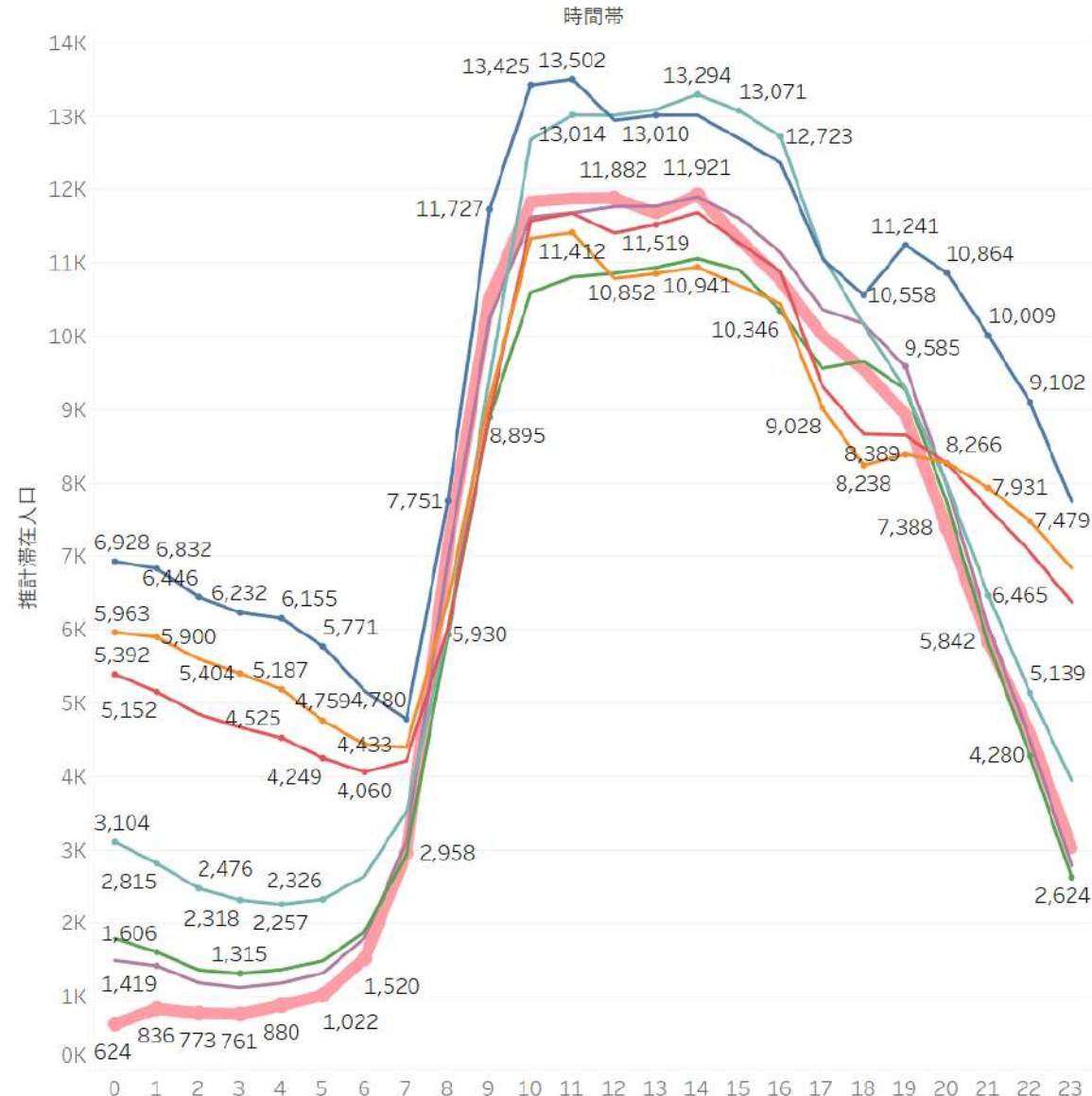

滞在人口合計

1,262,400.98人
令和1年度
229,307.76人
令和2年度
189,824.91人
令和3年度
188,057.90人
令和4年度
181,856.23人
令和5年度
153,015.41人
令和6年度
162,731.57人
令和7年度
157,607.20人

POI (すべて)

取得範囲 平日のみ

帯広中心市街地(休日・祝日のみ)

滞在人口マップ

出展：国土地理院 地理院地図Vector(<https://maps.gsi.go.jp/vector/>)

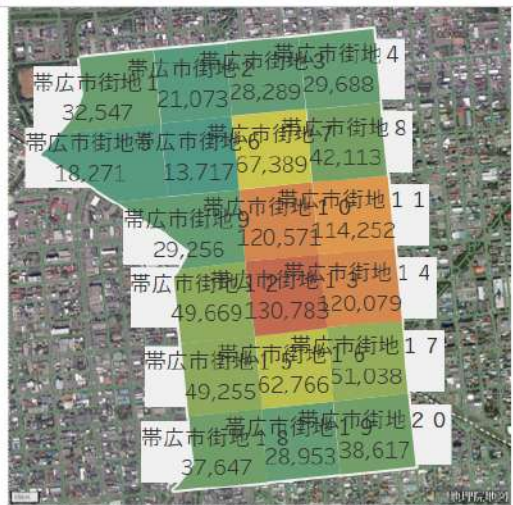

属性分析

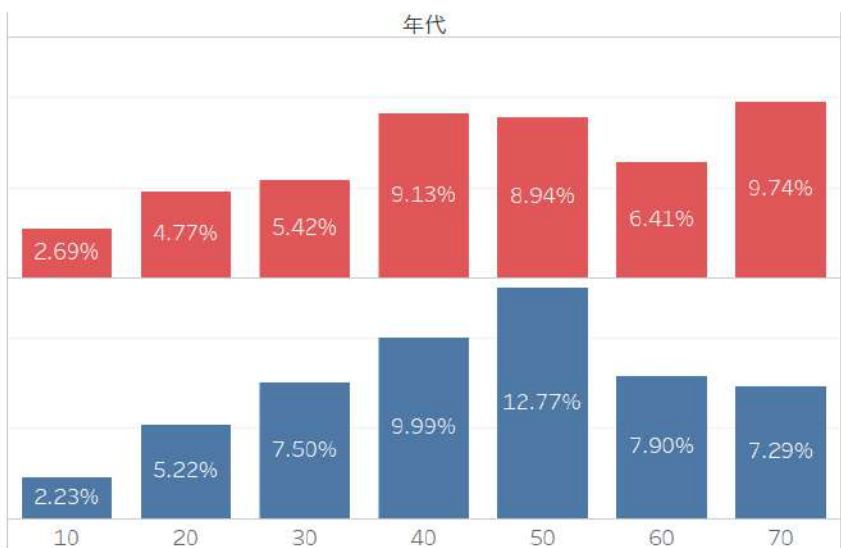

時間帯別滞在人口比較

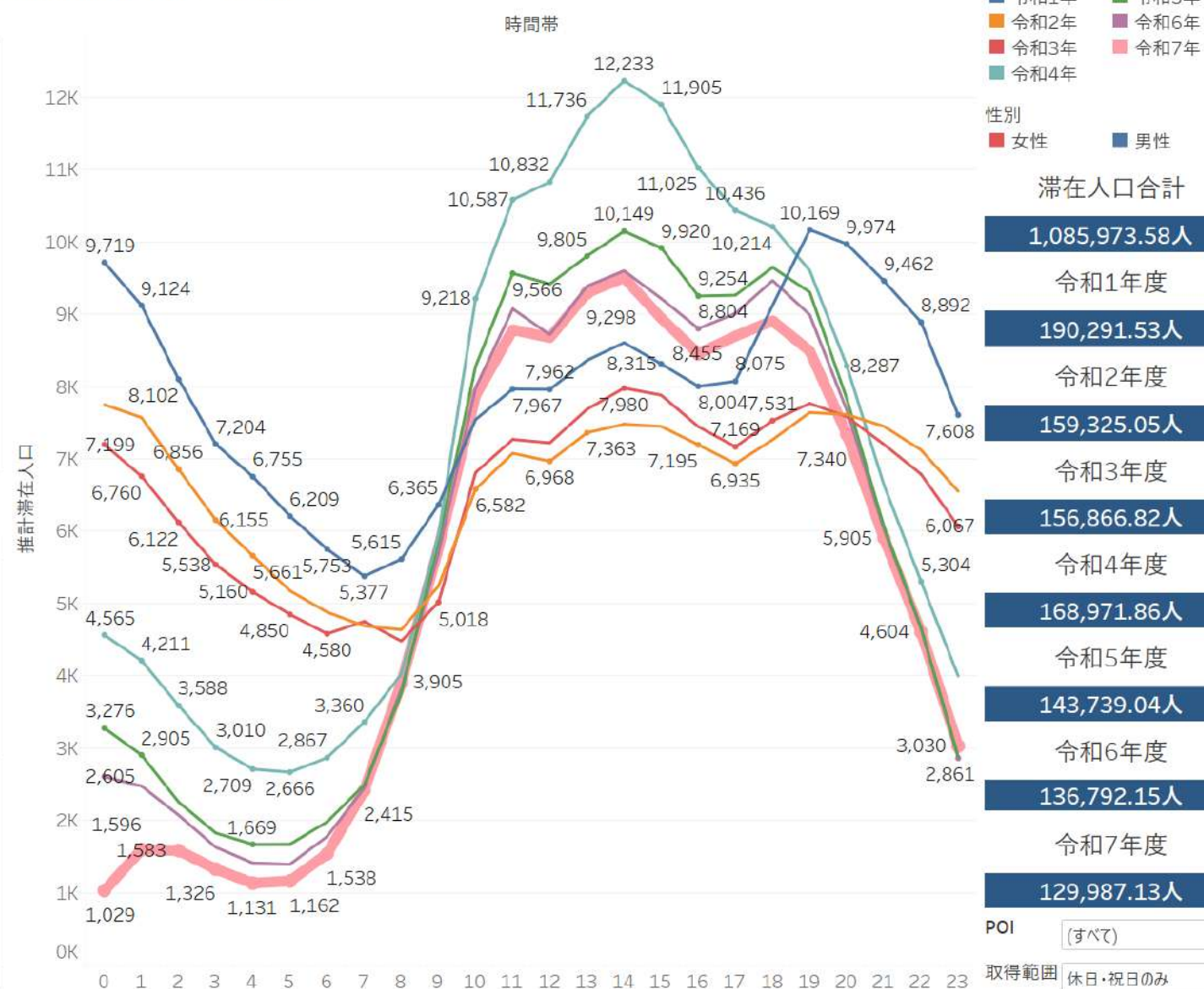

帯広中心市街地1 帯広消防本部とかけ館(全体)

滞在人口マップ

出展：国土地理院 地理院地図Vector(<https://maps.gsi.go.jp/vector/>)



属性分析



時間帯別滞在人口比較

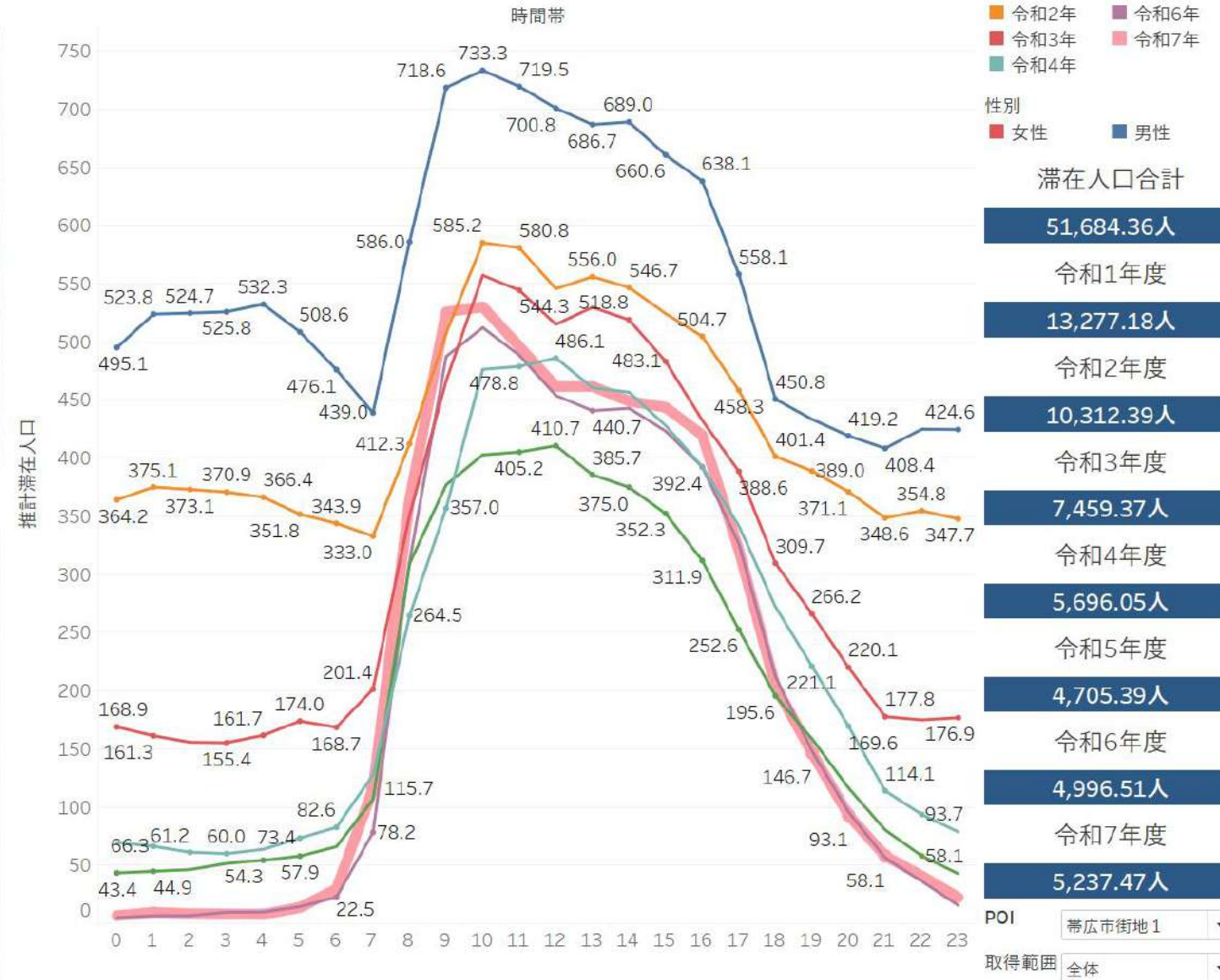

帯広中心市街地1 帯広消防本部とかけ館(平日のみ)

滞在人口マップ

出展：国土地理院 地理院地図Vector(<https://maps.gsi.go.jp/vector/>)



属性分析

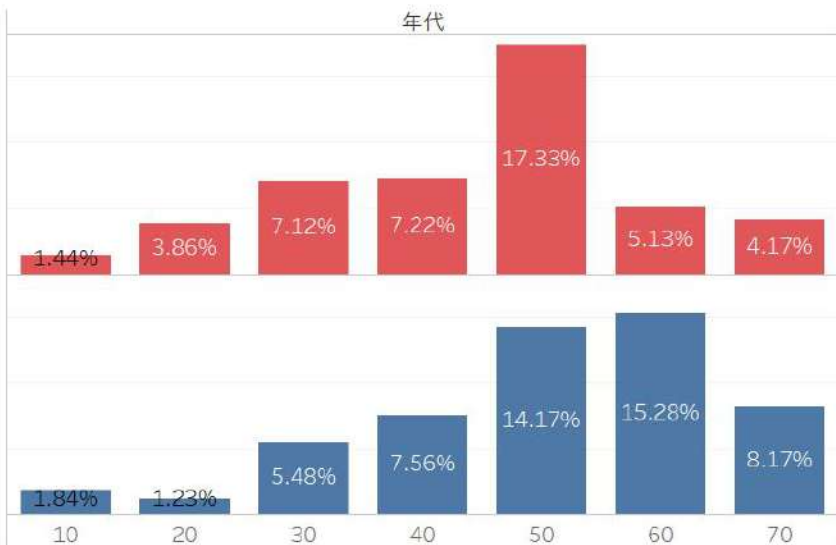

時間帯別滞在人口比較

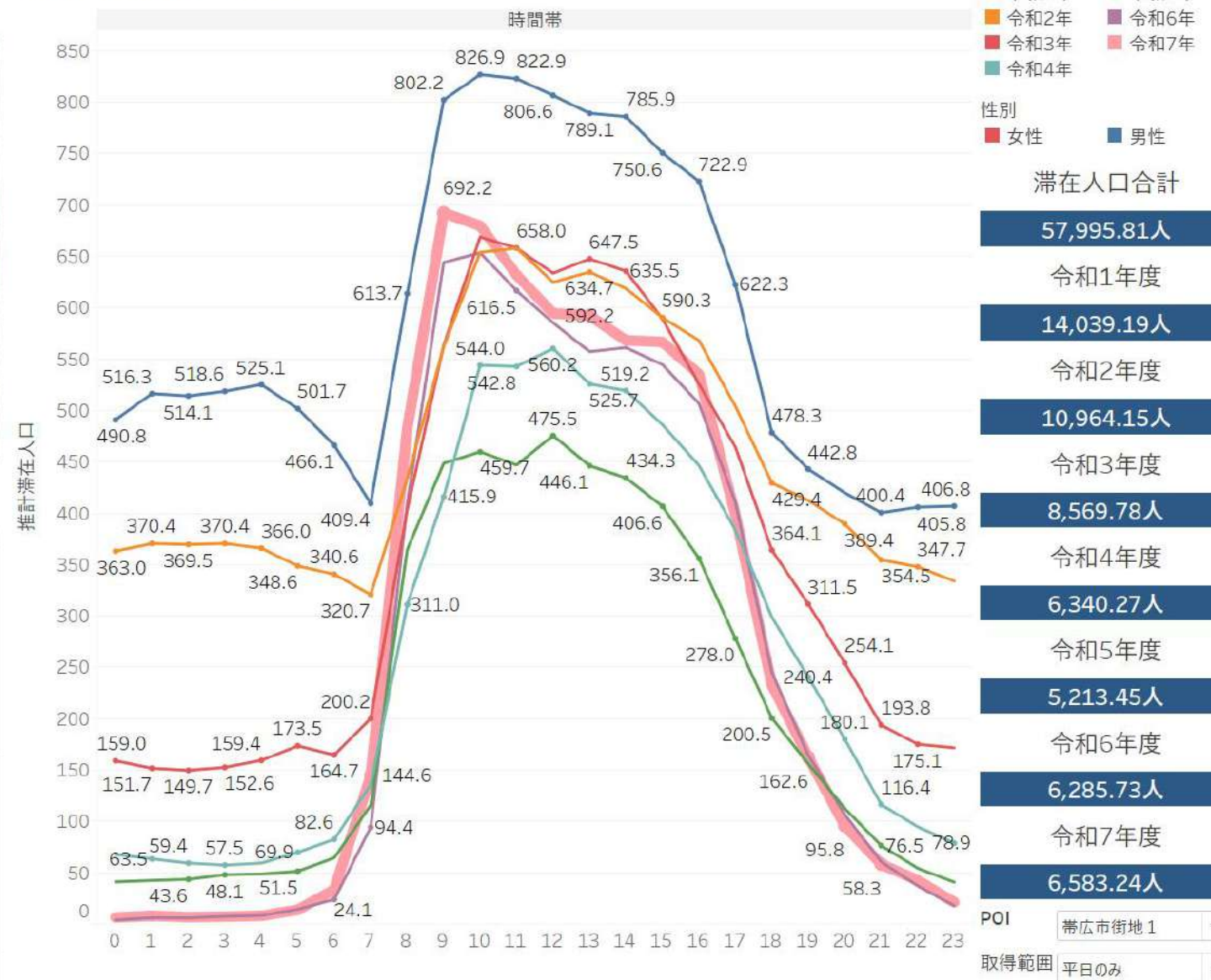

帯広中心市街地1 帯広消防本部とかけ館(休日・祝日のみ)

滞在人口マップ

出展：国土地理院 地理院地図Vector(<https://maps.gsi.go.jp/vector/>)



属性分析

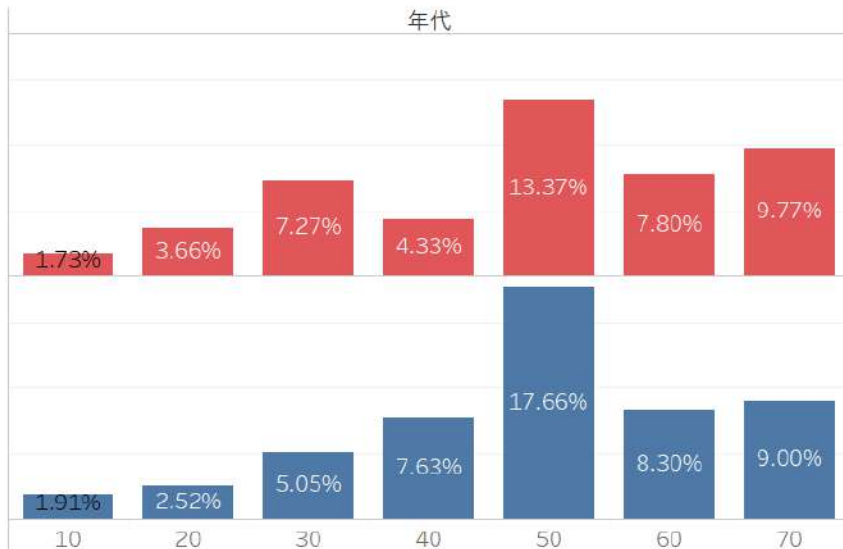

時間帯別滞在人口比較

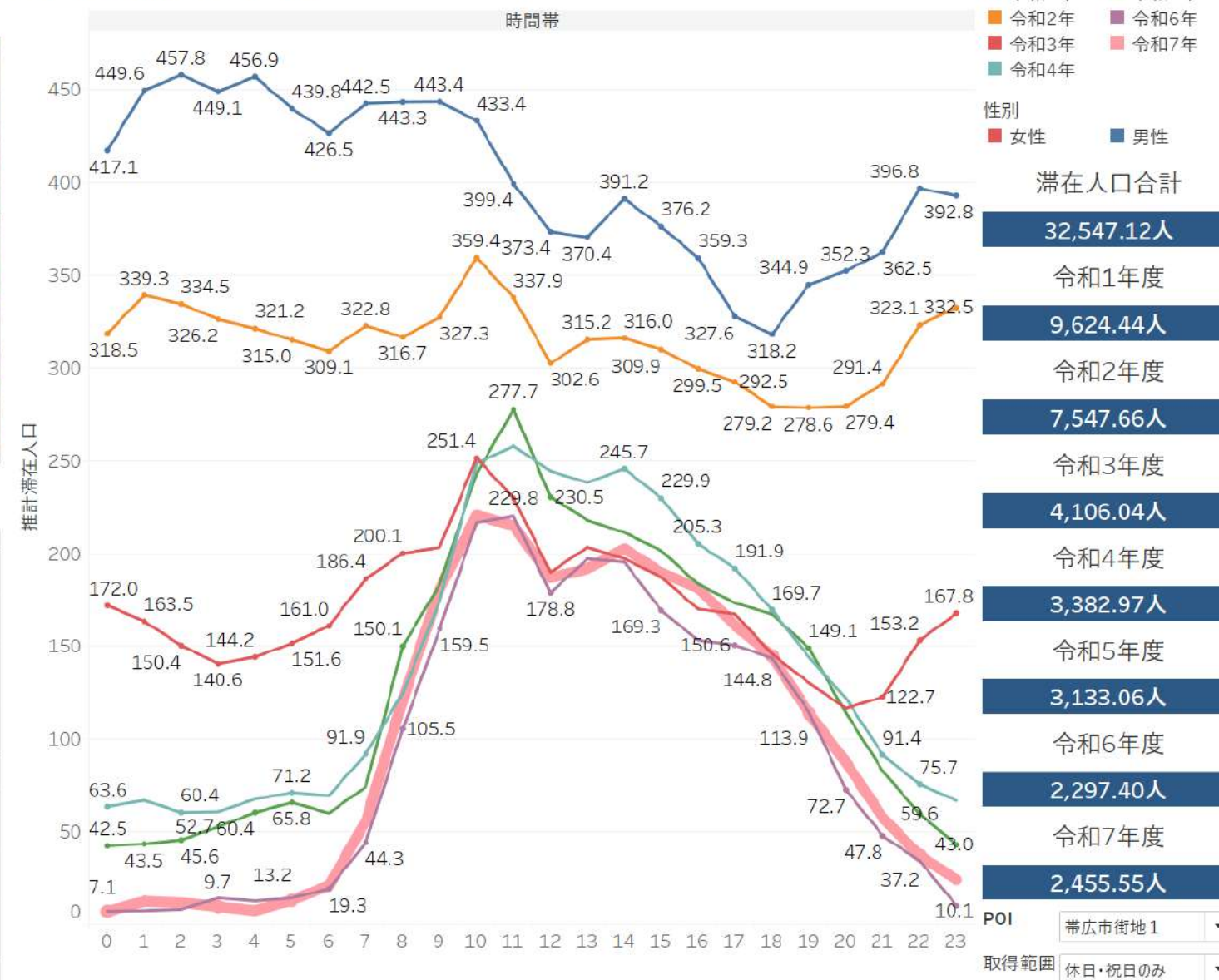

帯広中心市街地2 NTTハローワーク(全体)

滞在人口マップ

出展：国土地理院 地理院地図Vector(<https://maps.gsi.go.jp/vector/>)



属性分析



時間帯別滞在人口比較

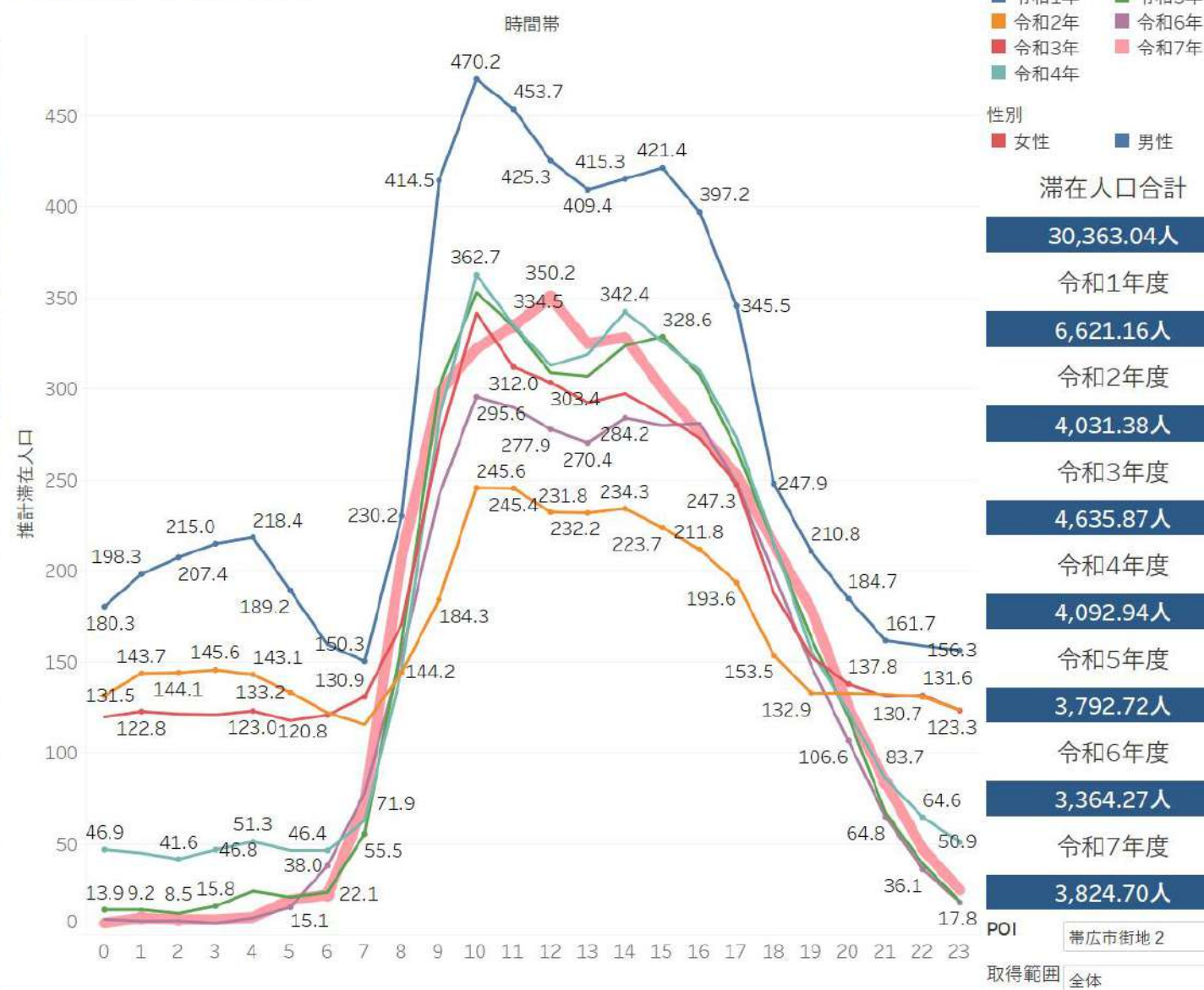

分析期間
 ■ 令和1年 ■ 令和5年
 ■ 令和2年 ■ 令和6年
 ■ 令和3年 ■ 令和7年
 ■ 令和4年

性別
 ■ 女性 ■ 男性

滞在人口合計

30,363.04人
令和1年度
6,621.16人
令和2年度
4,031.38人
令和3年度
4,635.87人
令和4年度
4,092.94人
令和5年度
3,792.72人
令和6年度
3,364.27人
令和7年度
3,824.70人

POI 帯広市街地2
 取得範囲 全体

帯広中心市街地2 NTTハローワーク(平日のみ)

滞在人口マップ

出展：国土地理院 地理院地図Vector(<https://maps.gsi.go.jp/vector/>)



帯広市街地2
33,321

属性分析

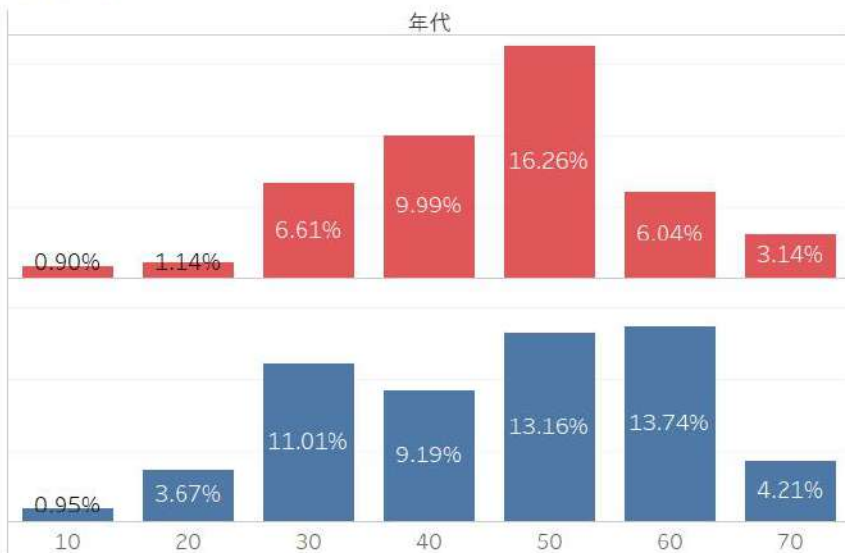

時間帯別滞在人口比較

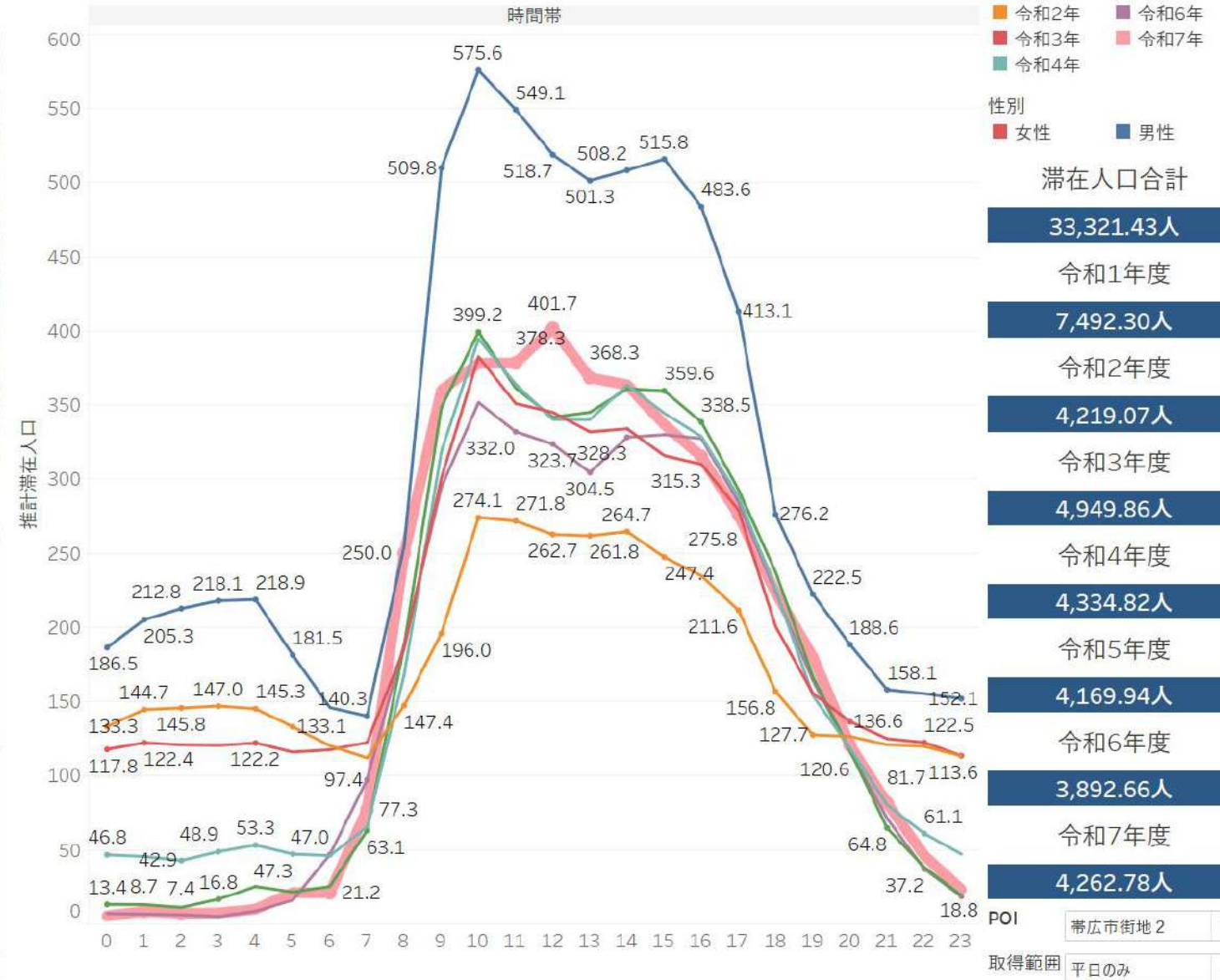

分析期間
 ■ 令和1年 ■ 令和5年
 ■ 令和2年 ■ 令和6年
 ■ 令和3年 ■ 令和7年
 ■ 令和4年

性別
 ■ 女性 ■ 男性

滞在人口合計

33,321.43人
令和1年度
7,492.30人
令和2年度
4,219.07人
令和3年度
4,949.86人
令和4年度
4,334.82人
令和5年度
4,169.94人
令和6年度
3,892.66人
令和7年度
4,262.78人

POI 帯広市街地2
 取得範囲 平日のみ

帯広中心市街地2 NTTハローワーク(休日・祝日のみ)

滞在人口マップ

出展：国土地理院 地理院地図Vector(<https://maps.gsi.go.jp/vector/>)



属性分析

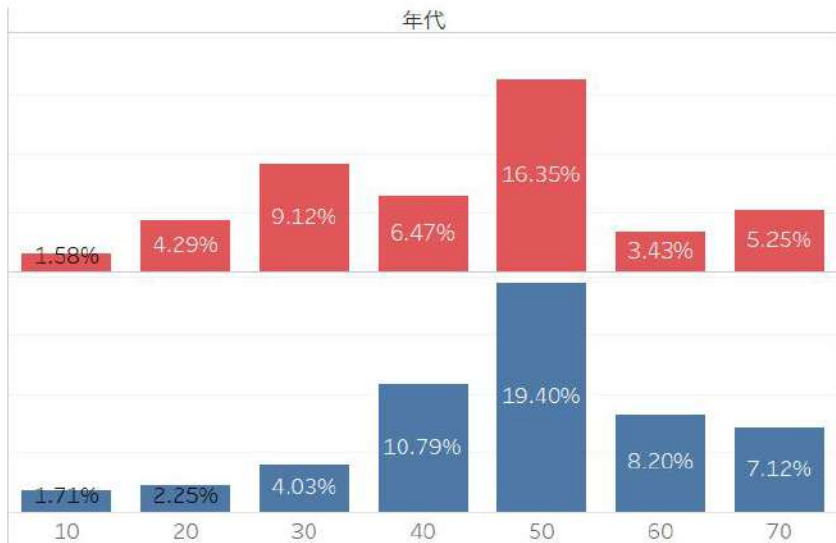

時間帯別滞在人口比較

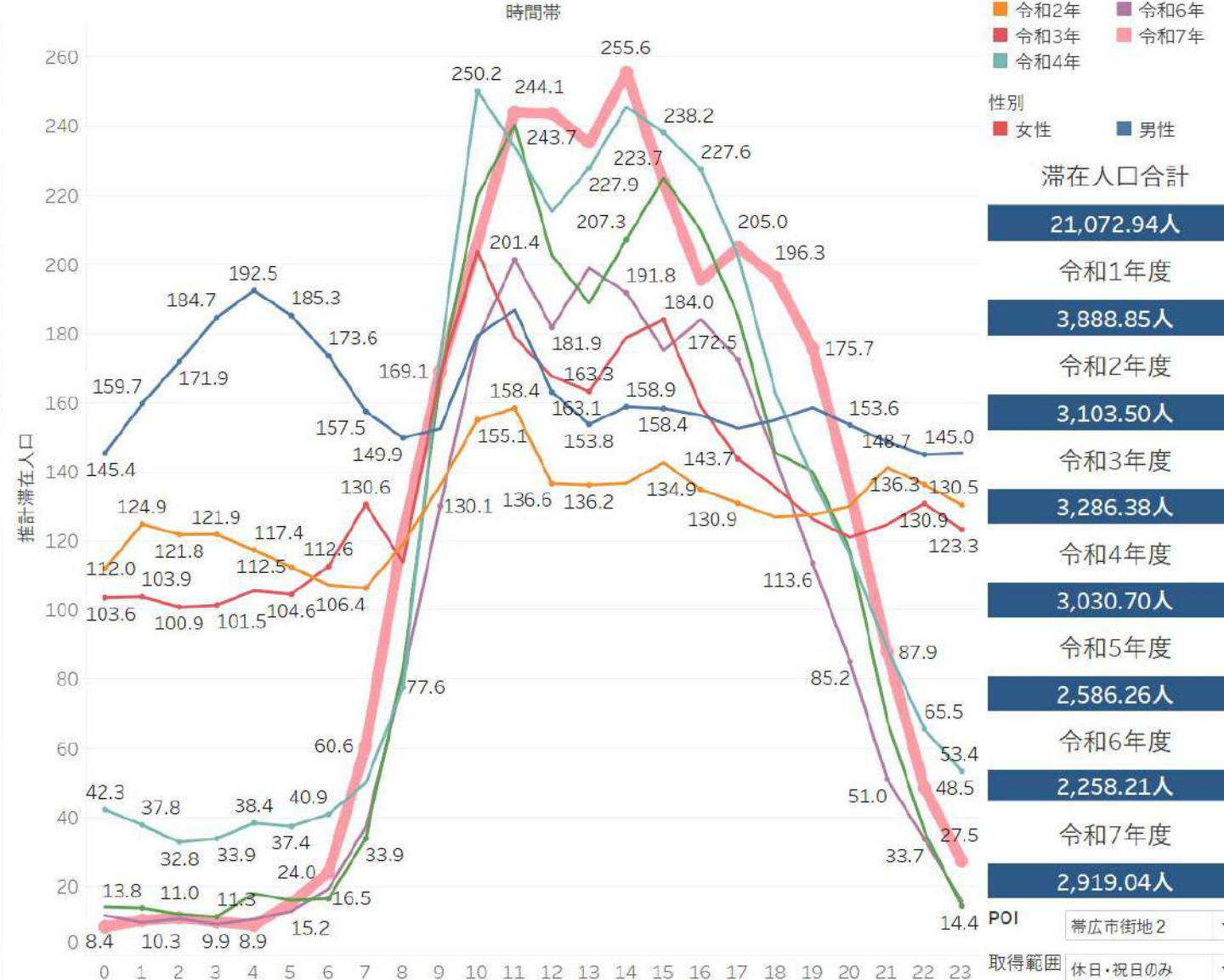

帯広中心市街地3 中央公園北東(全体)

滞在人口マップ

出展：国土地理院 地理院地図Vector(<https://maps.gsi.go.jp/vector/>)



属性分析

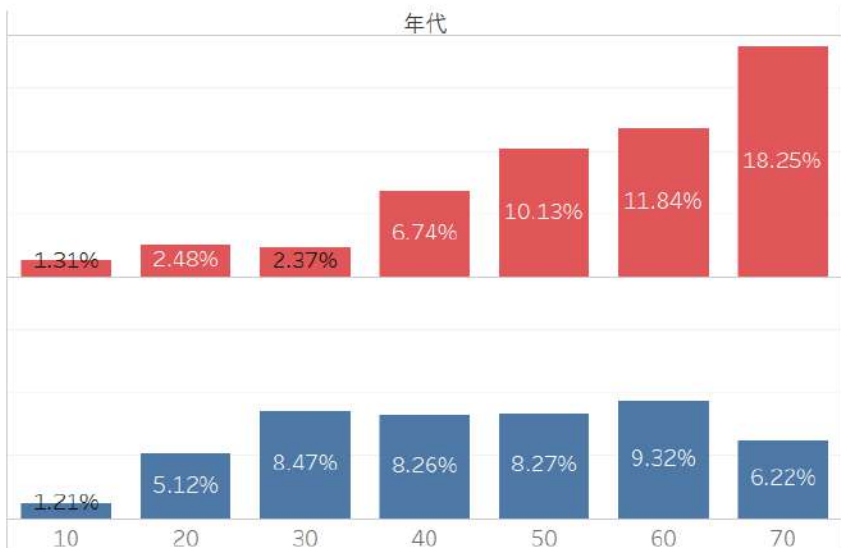

時間帯別滞在人口比較

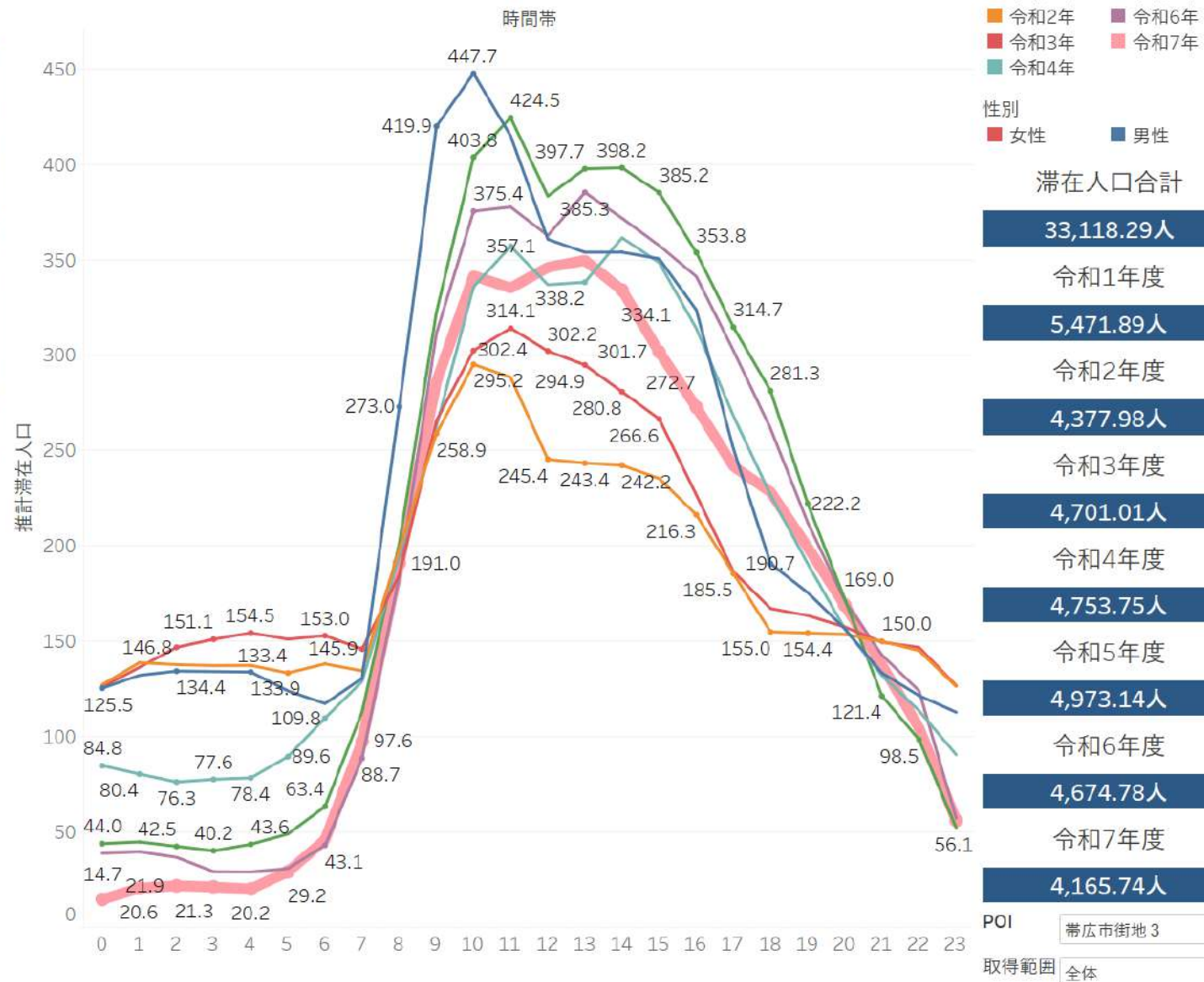

分析期間
 ■ 令和1年 ■ 令和5年
 ■ 令和2年 ■ 令和6年
 ■ 令和3年 ■ 令和7年
 ■ 令和4年

性別
 ■ 女性 ■ 男性

滞在人口合計

33,118.29人
令和1年度
5,471.89人
令和2年度
4,377.98人
令和3年度
4,701.01人
令和4年度
4,753.75人
令和5年度
4,973.14人
令和6年度
4,674.78人
令和7年度
4,165.74人

POI 帯広市街地3
 取得範囲 全体

帯広中心市街地3 中央公園北東(平日のみ)

滞在人口マップ

出展：国土地理院 地理院地図Vector(<https://maps.gsi.go.jp/vector/>)



属性分析

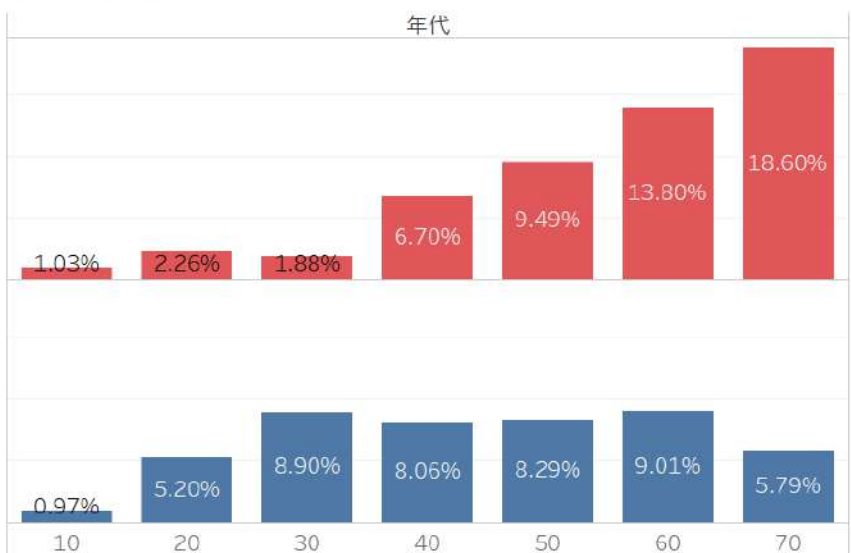

時間帯別滞在人口比較

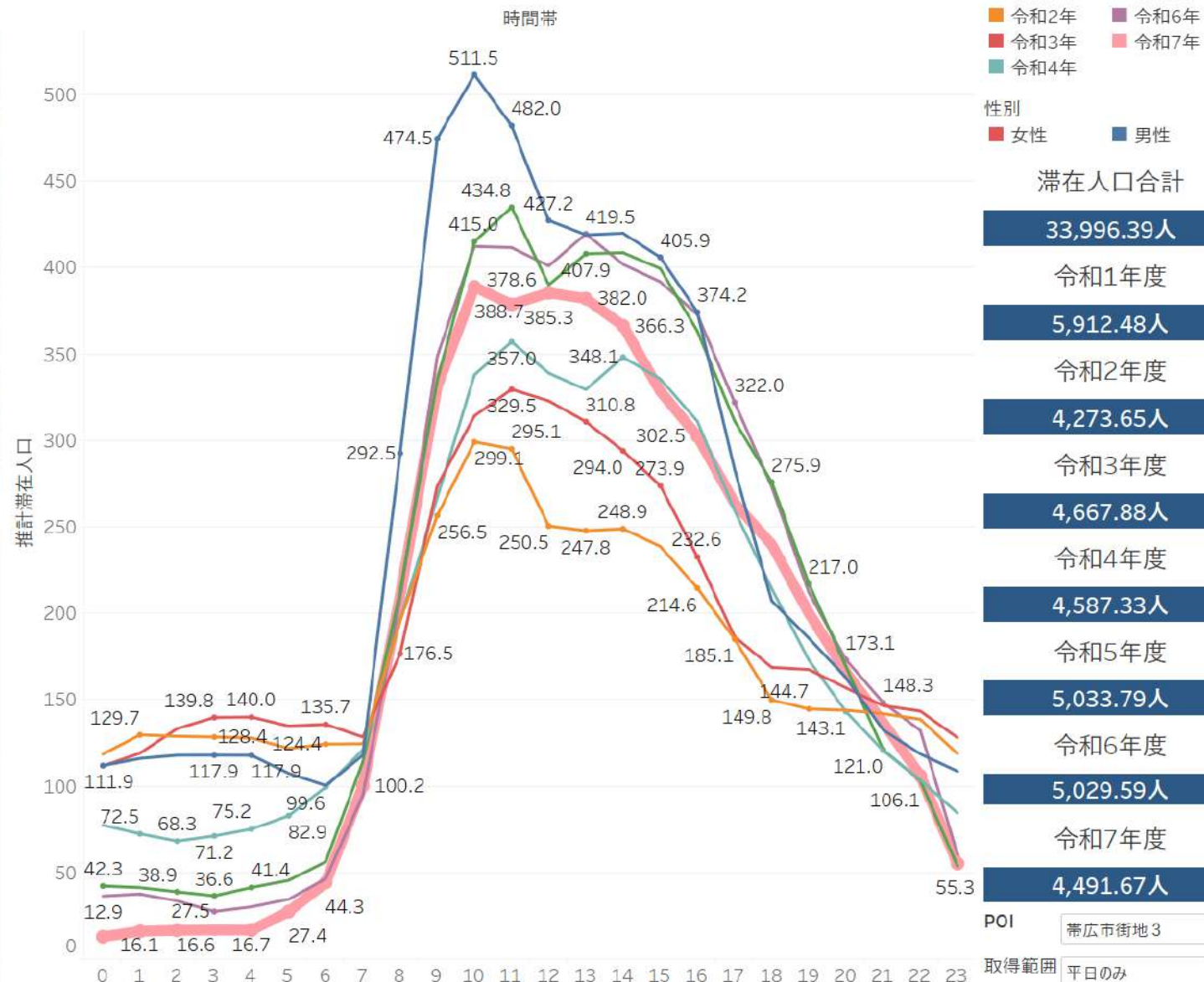

帯広中心市街地3 中央公園北東(休日・祝日のみ)

滞在人口マップ

出展：国土地理院 地理院地図Vector(<https://maps.gsi.go.jp/vector/>)



属性分析



時間帯別滞在人口比較

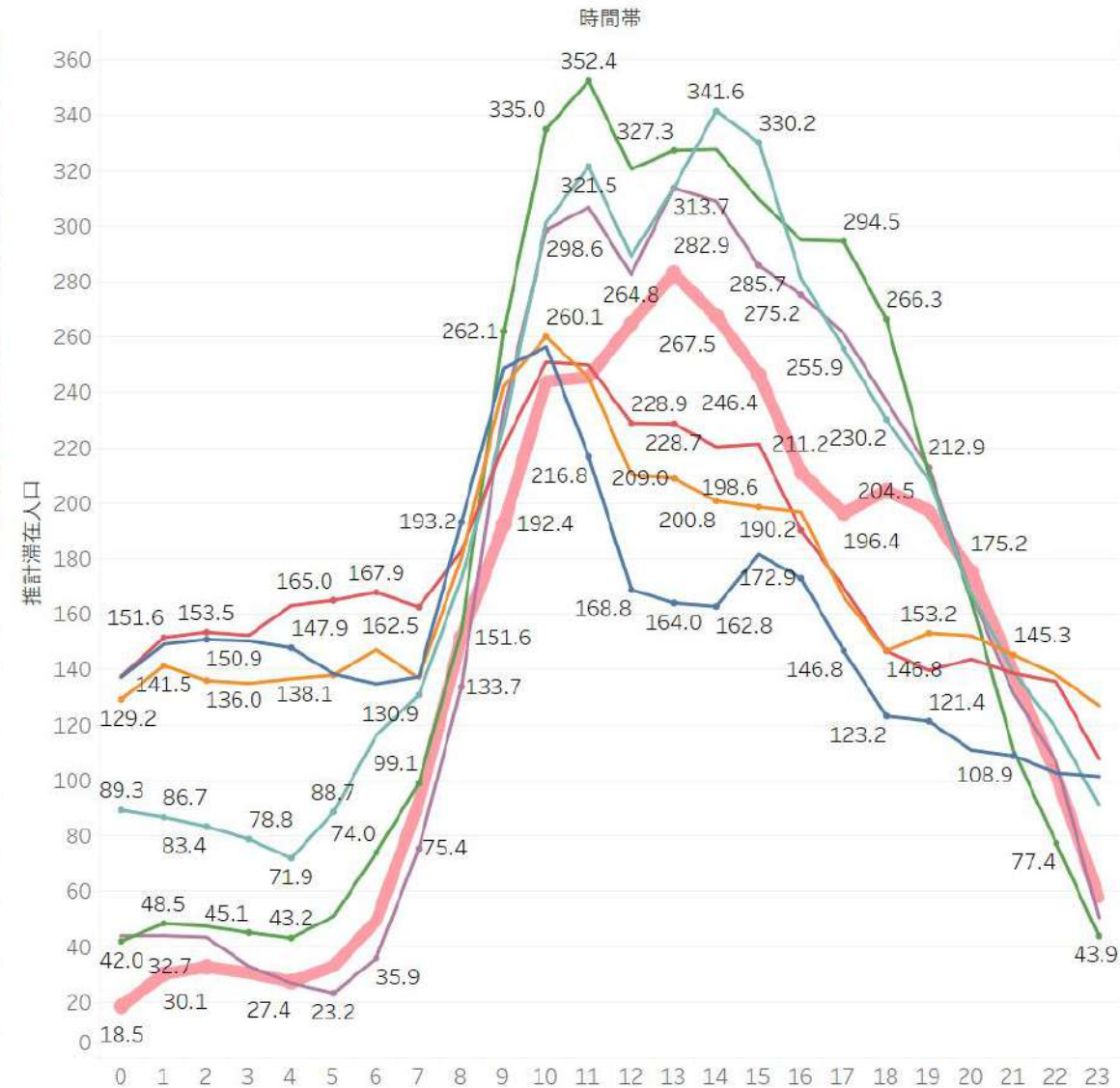

分析期間
 ■ 令和1年 ■ 令和5年
 ■ 令和2年 ■ 令和6年
 ■ 令和3年 ■ 令和7年
 ■ 令和4年

性別
 ■ 女性 ■ 男性

滞在人口合計

28,289.47人
令和1年度
3,726.45人
令和2年度
4,072.60人
令和3年度
4,228.85人
令和4年度
4,535.92人
令和5年度
4,302.06人
令和6年度
3,931.76人
令和7年度
3,491.83人

POI 帯広市街地3

取得範囲 休日・祝日のみ

帯広中心市街地4 帯広トヨペット六花亭サロン(全体)

滞在人口マップ

出展：国土地理院 地理院地図Vector(<https://maps.gsi.go.jp/vector/>)



属性分析

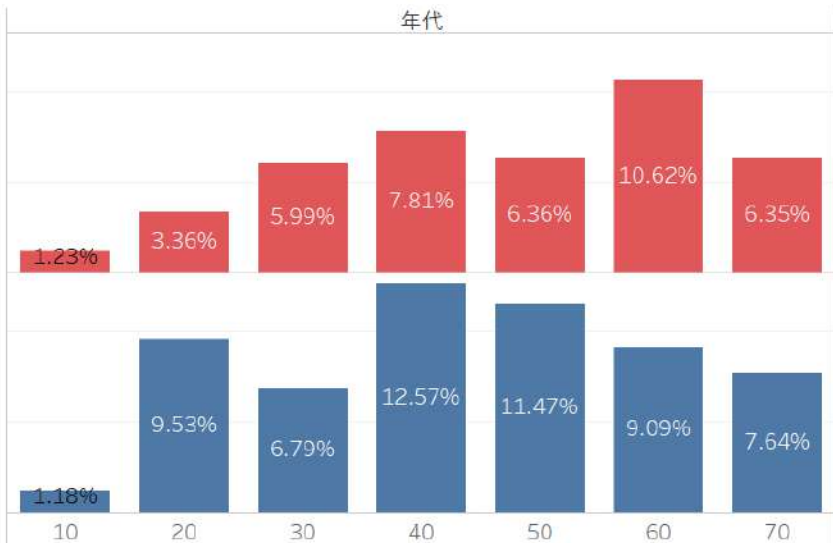

時間帯別滞在人口比較

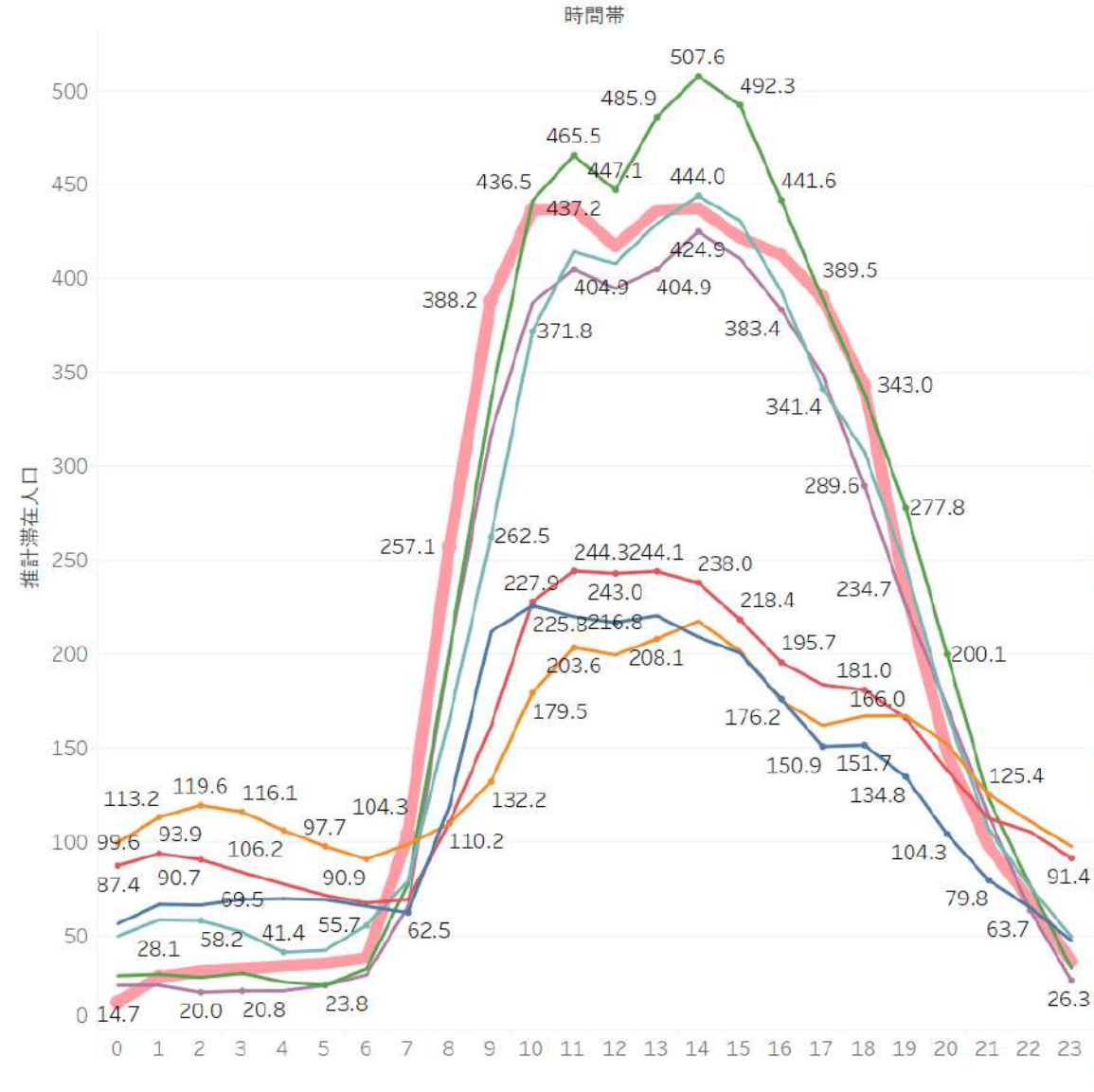

分析期間
 ■ 令和1年 ■ 令和5年
 ■ 令和2年 ■ 令和6年
 ■ 令和3年 ■ 令和7年
 ■ 令和4年

性別
 ■ 女性 ■ 男性

滞在人口合計

30,682.50人
令和1年度
3,061.27人
令和2年度
3,452.31人
令和3年度
3,504.22人
令和4年度
5,053.79人
令和5年度
5,533.35人
令和6年度
4,796.96人
令和7年度
5,280.60人

POI 帯広市街地4

取得範囲 全体

帯広中心市街地4 帯広トヨペット六花亭サロン(平日のみ)

滞在人口マップ

出展：国土地理院 地理院地図Vector(<https://maps.gsi.go.jp/vector/>)



属性分析

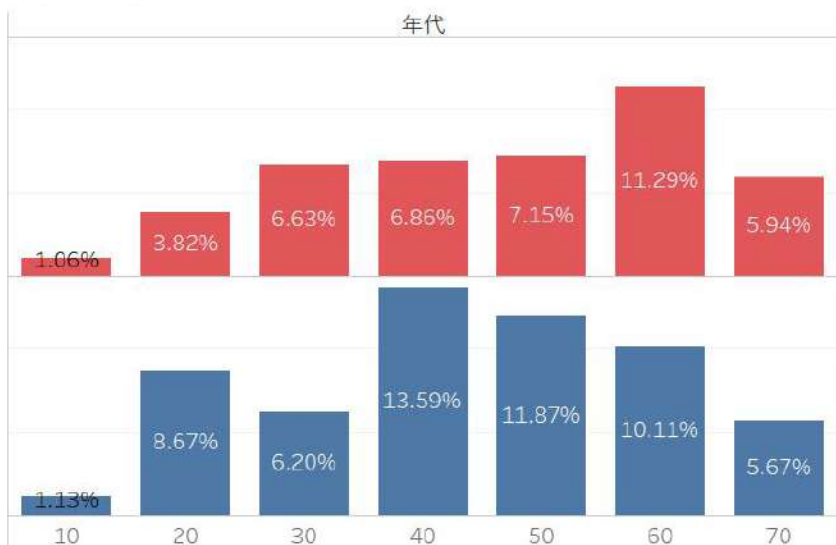

時間帯別滞在人口比較

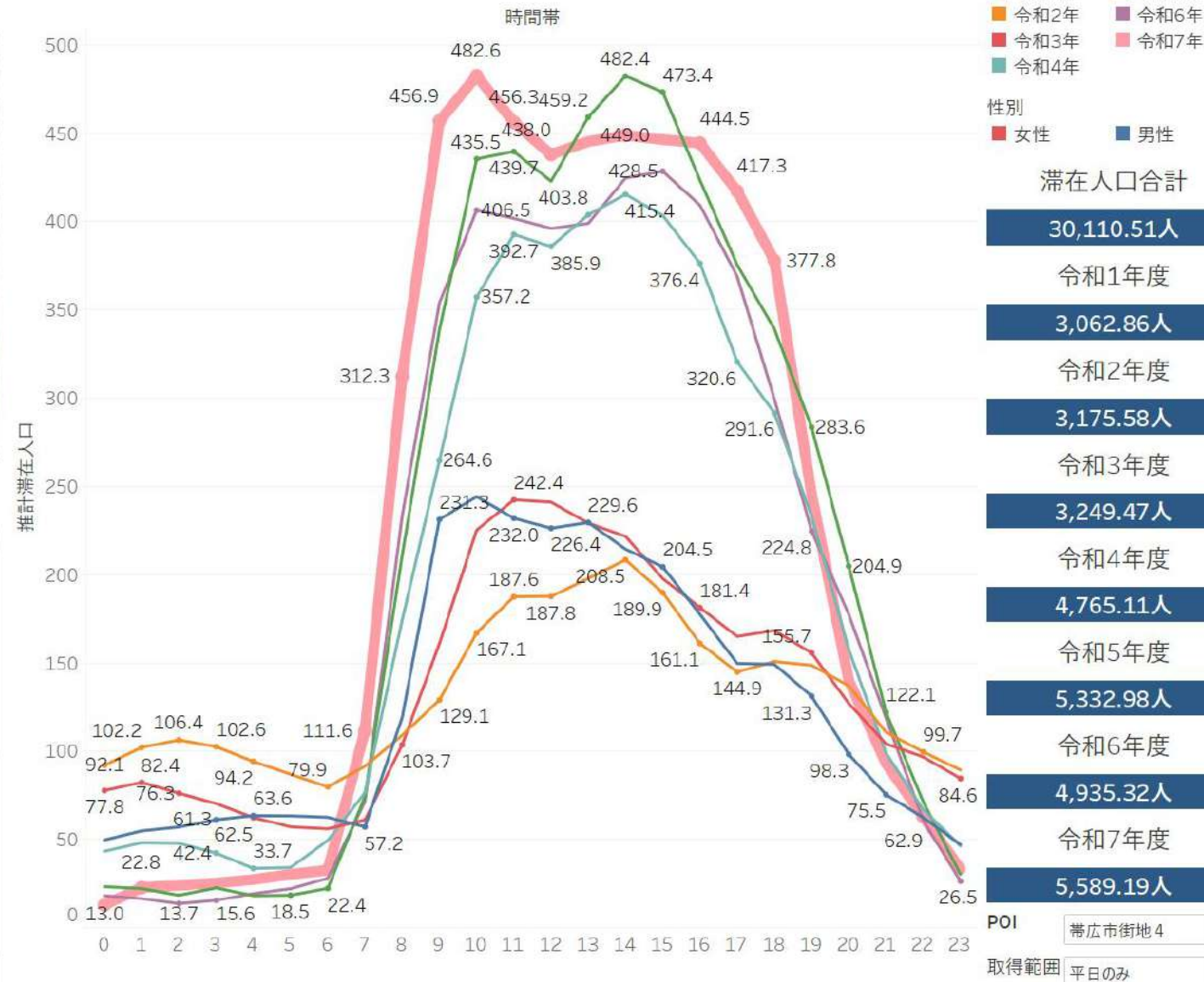

帯広中心市街地4 帯広トヨペット六花亭サロン(休日・祝日のみ)

滞在人口マップ

出展：国土地理院 地理院地図Vector(<https://maps.gsi.go.jp/vector/>)



属性分析

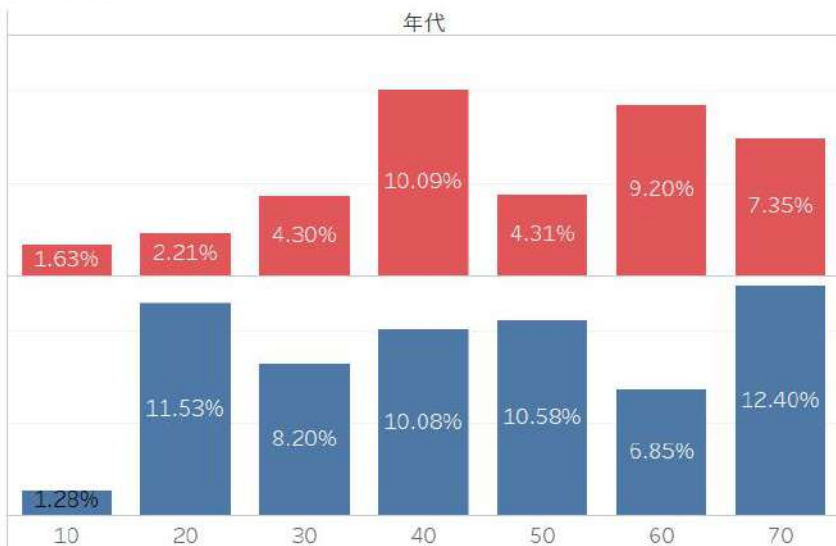

時間帯別滞在人口比較

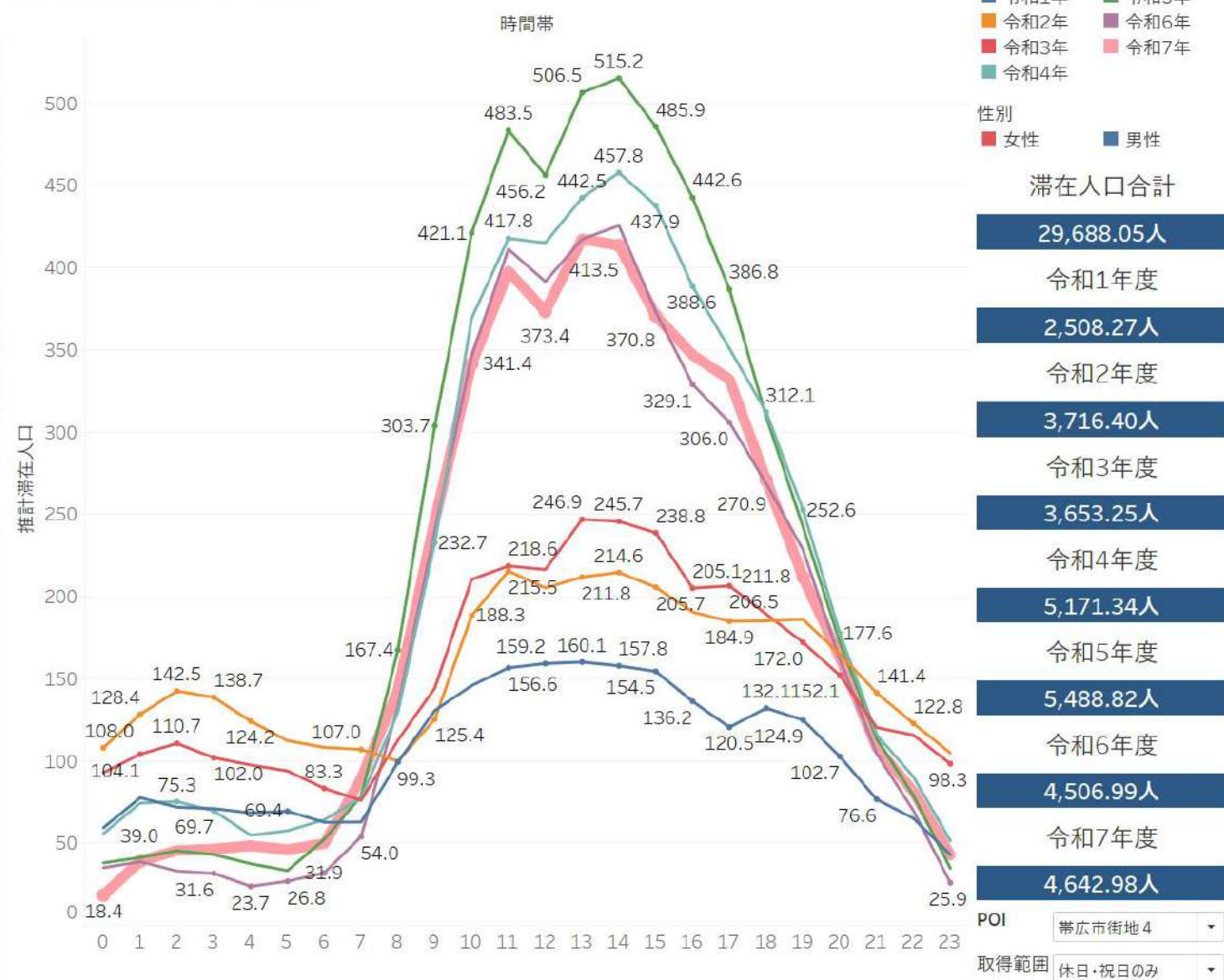

帯広中心市街地5 市役所西側第一合同庁舎帯広中央病院(全体)

滞在人口マップ

出展：国土地理院 地理院地図Vector(<https://maps.gsi.go.jp/vector/>)

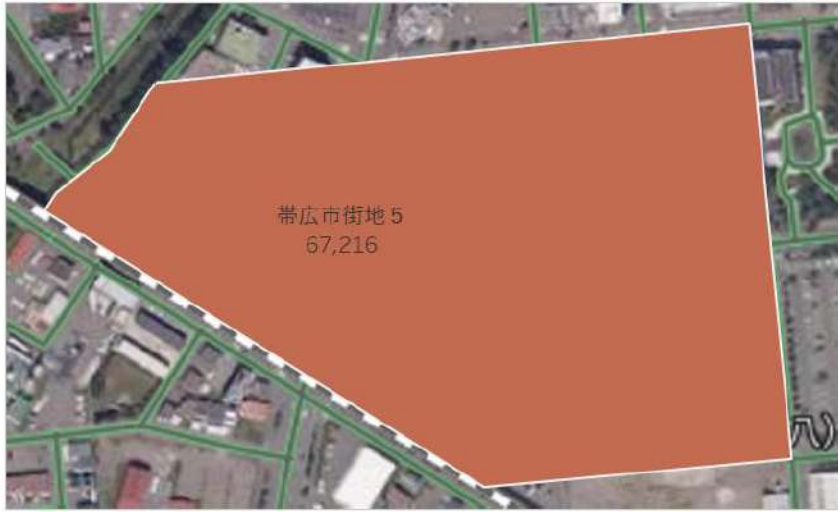

属性分析



時間帯別滞在人口比較

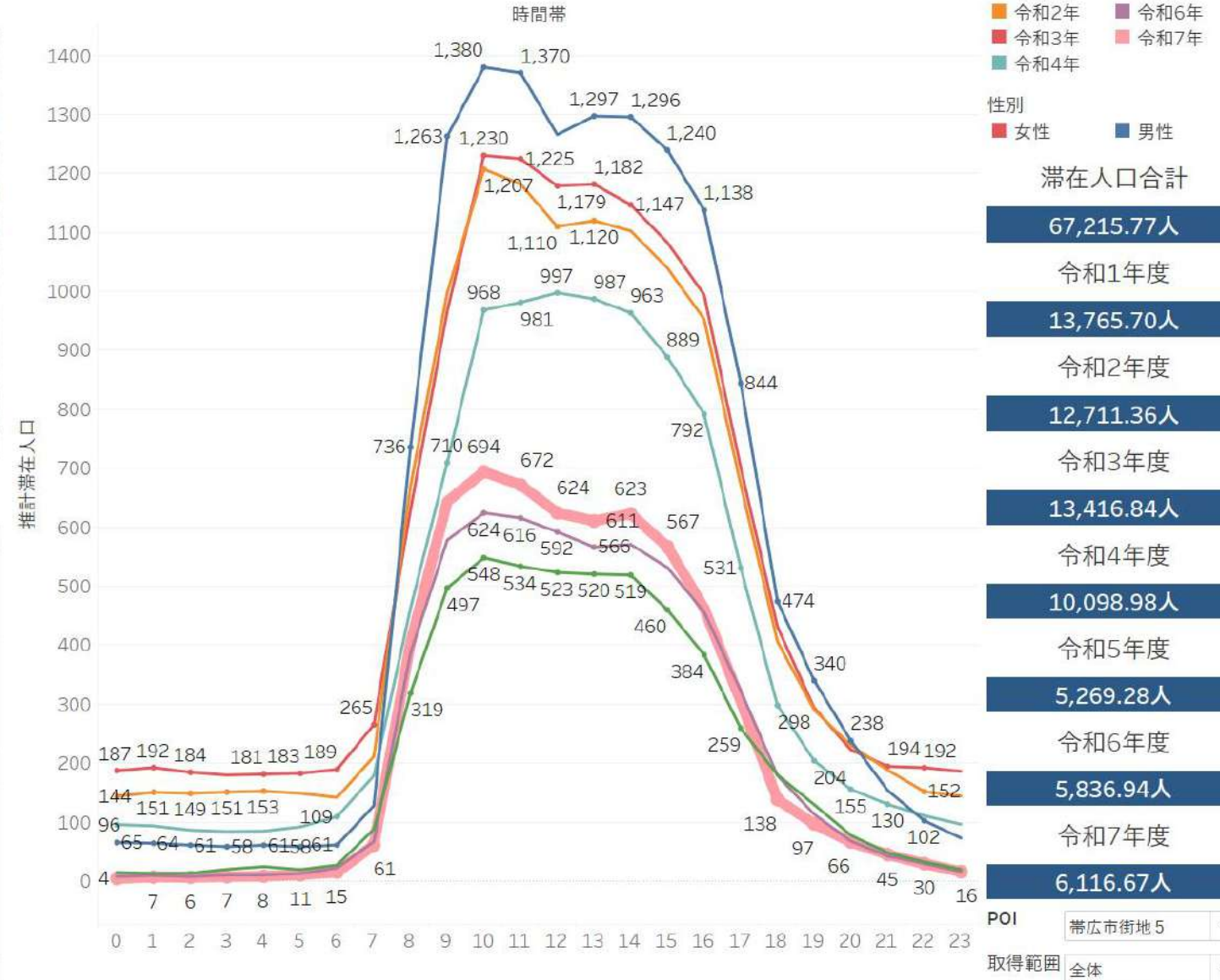

帯広中心市街地5 市役所西側第一合同庁舎帯広中央病院(平日のみ)

滞在人口マップ

出展：国土地理院 地理院地図Vector(<https://maps.gsi.go.jp/vector/>)



属性分析

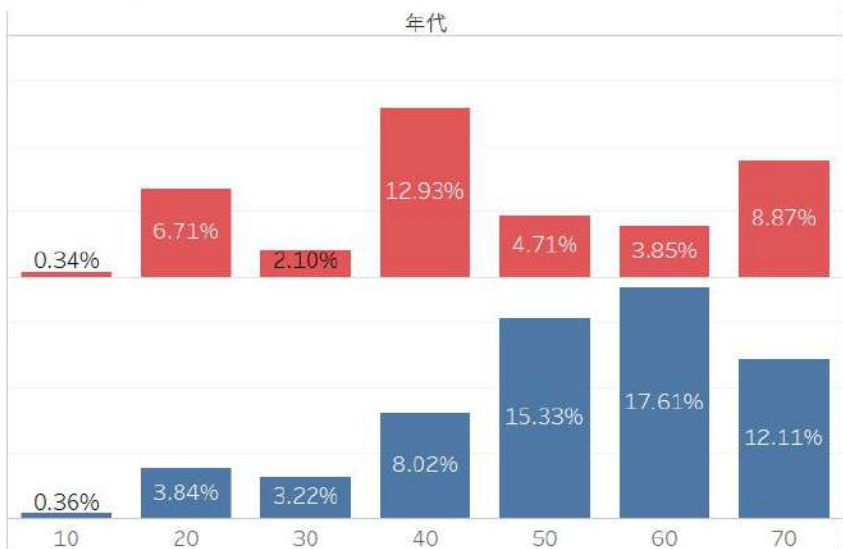

時間帯別滞在人口比較

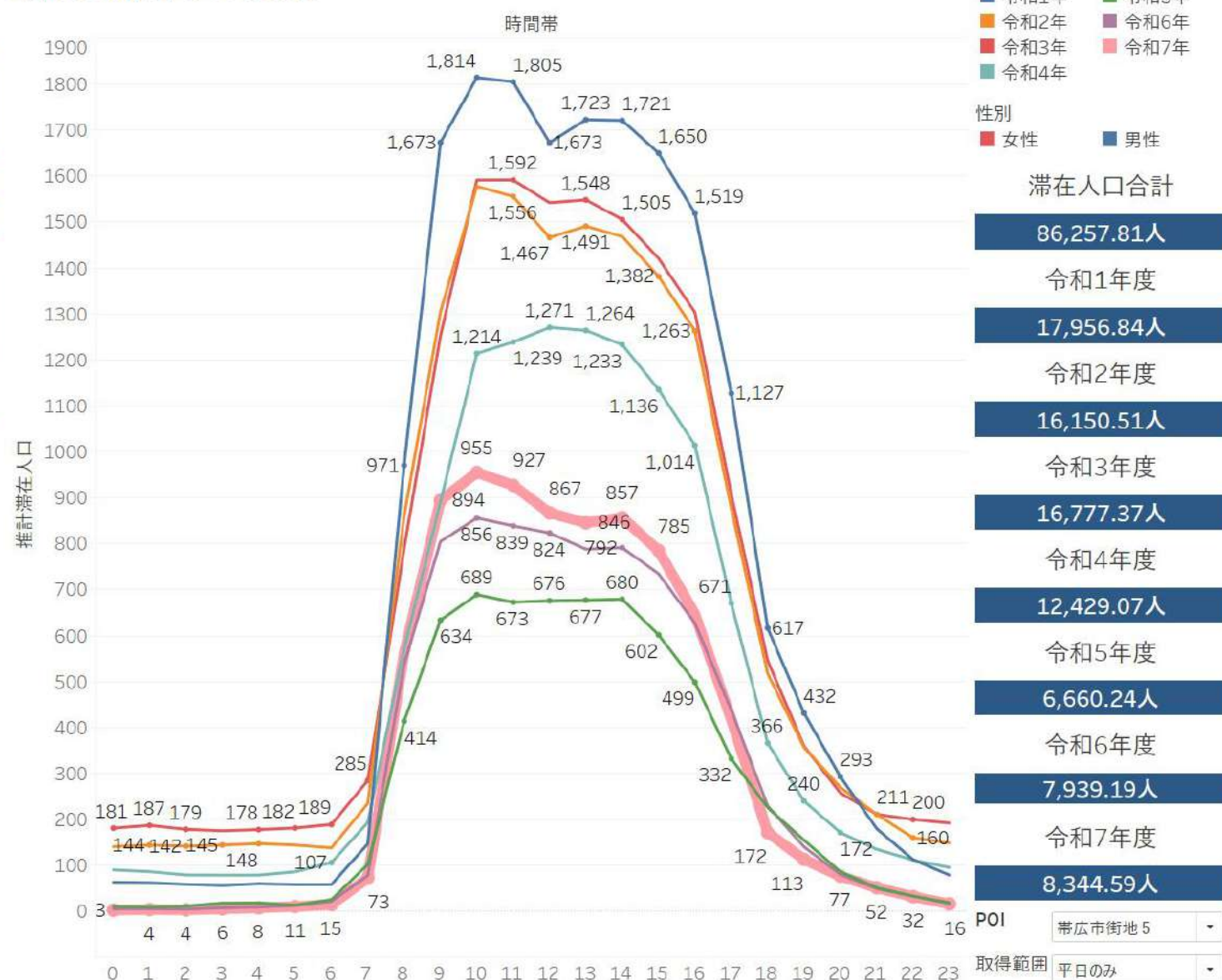

帯広中心市街地5 市役所西側第一合同庁舎帯広中央病院(休日・祝日のみ)

滞在人口マップ

出展：国土地理院 地理院地図Vector(<https://maps.gsi.go.jp/vector/>)

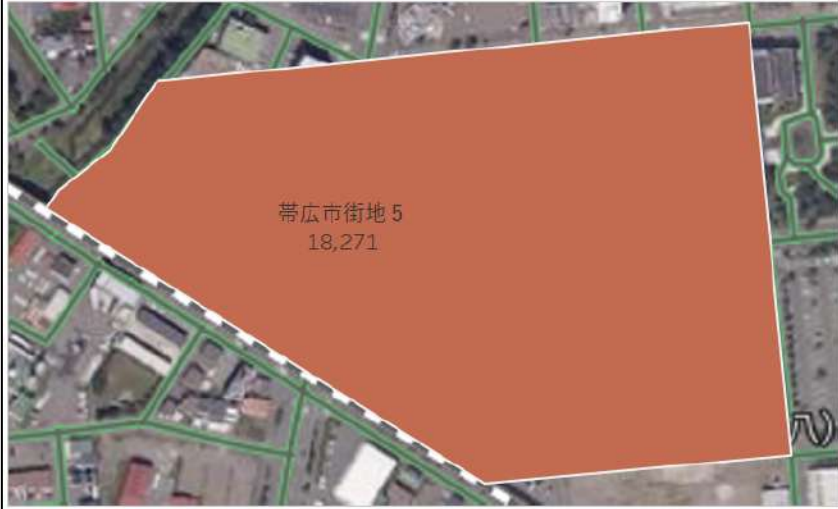

属性分析

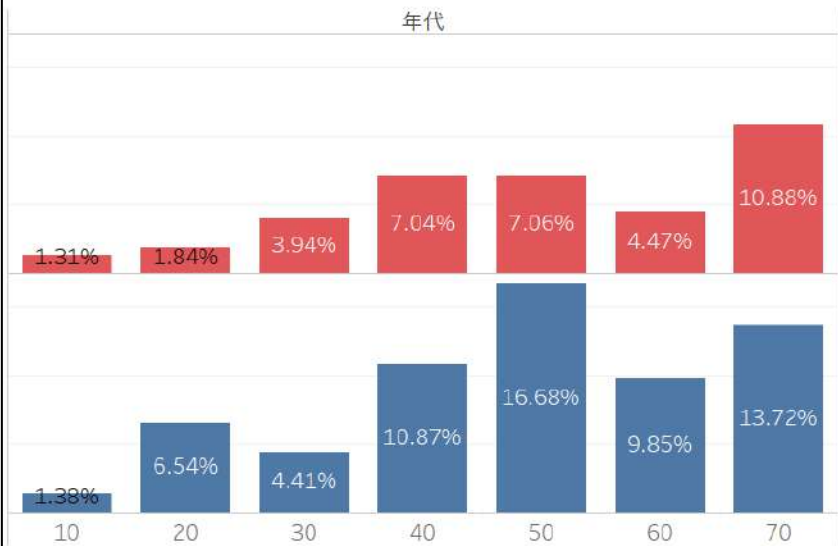

時間帯別滞在人口比較

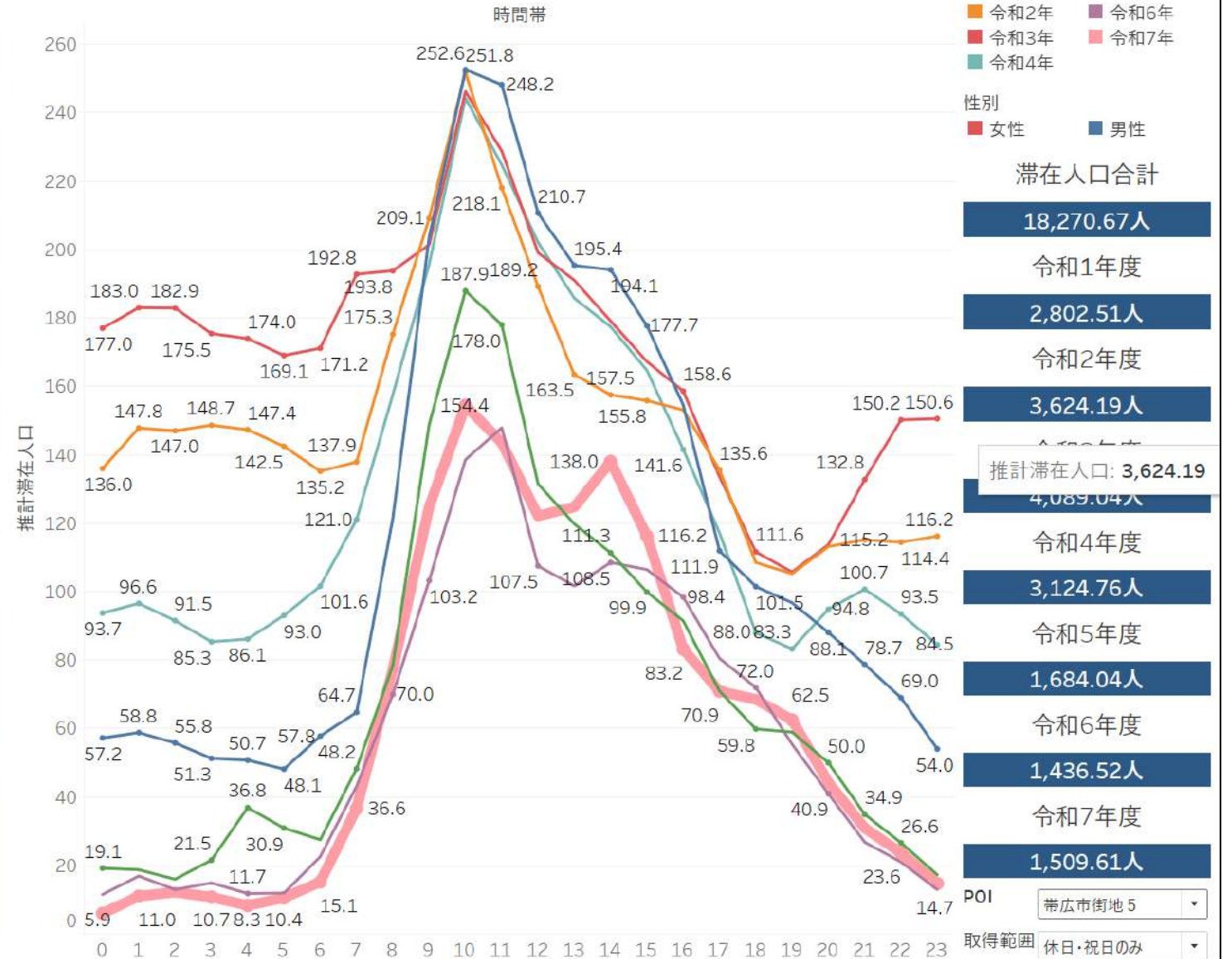

帯広中心市街地6 市役所東側第二合同庁舎北海道電力(全体)

滞在人口マップ

出展：国土地理院 地理院地図Vector(<https://maps.gsi.go.jp/vector/>)



属性分析



時間帯別滞在人口比較

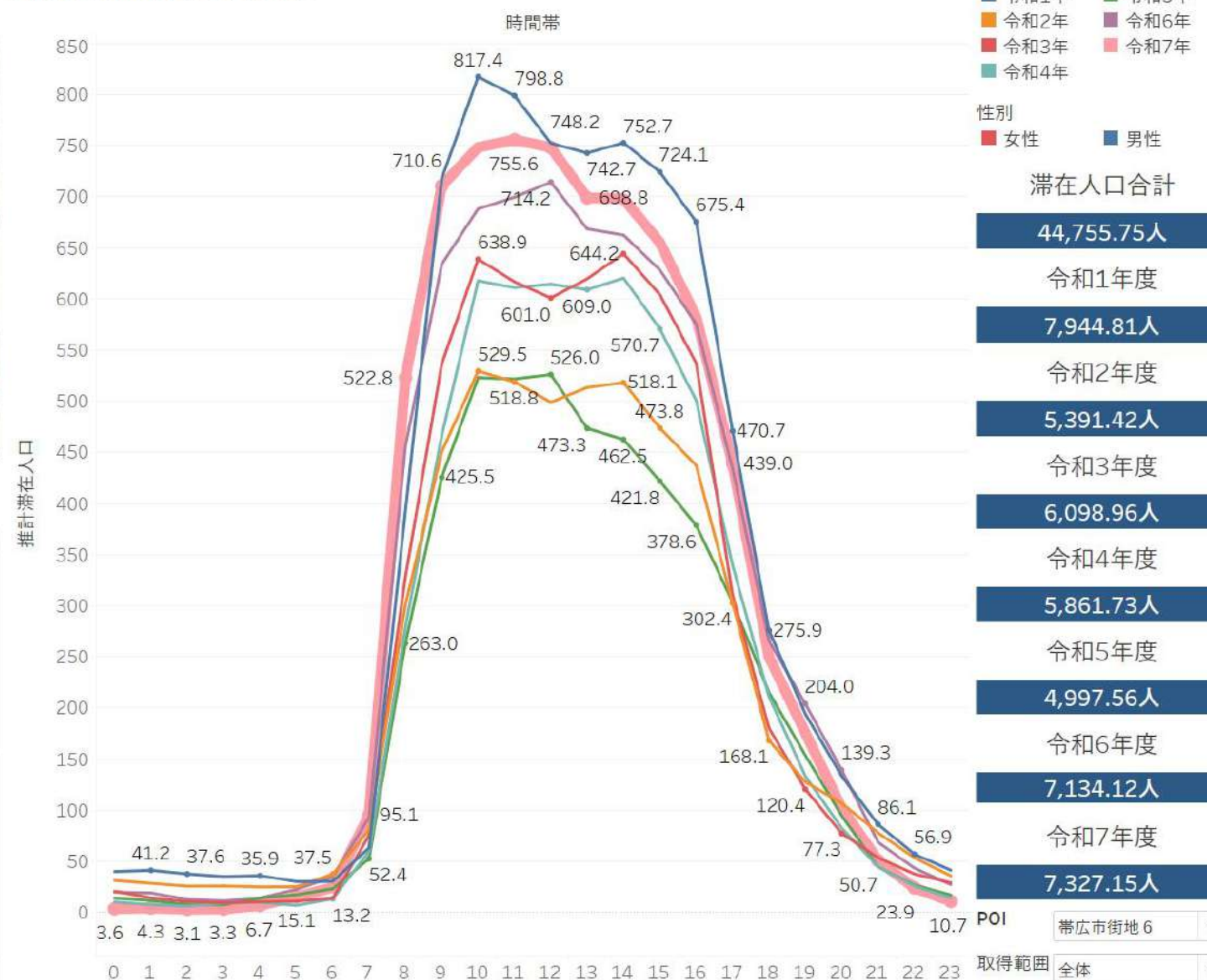

帯広中心市街地6 市役所東側第二合同庁舎北海道電力(平日のみ)

滞在人口マップ

出展：国土地理院 地理院地図Vector(<https://maps.gsi.go.jp/vector/>)



属性分析

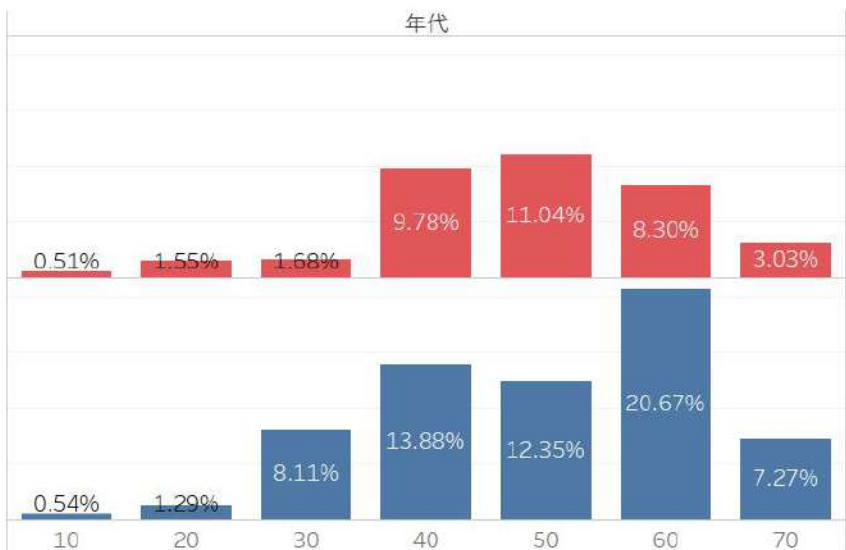

時間帯別滞在人口比較

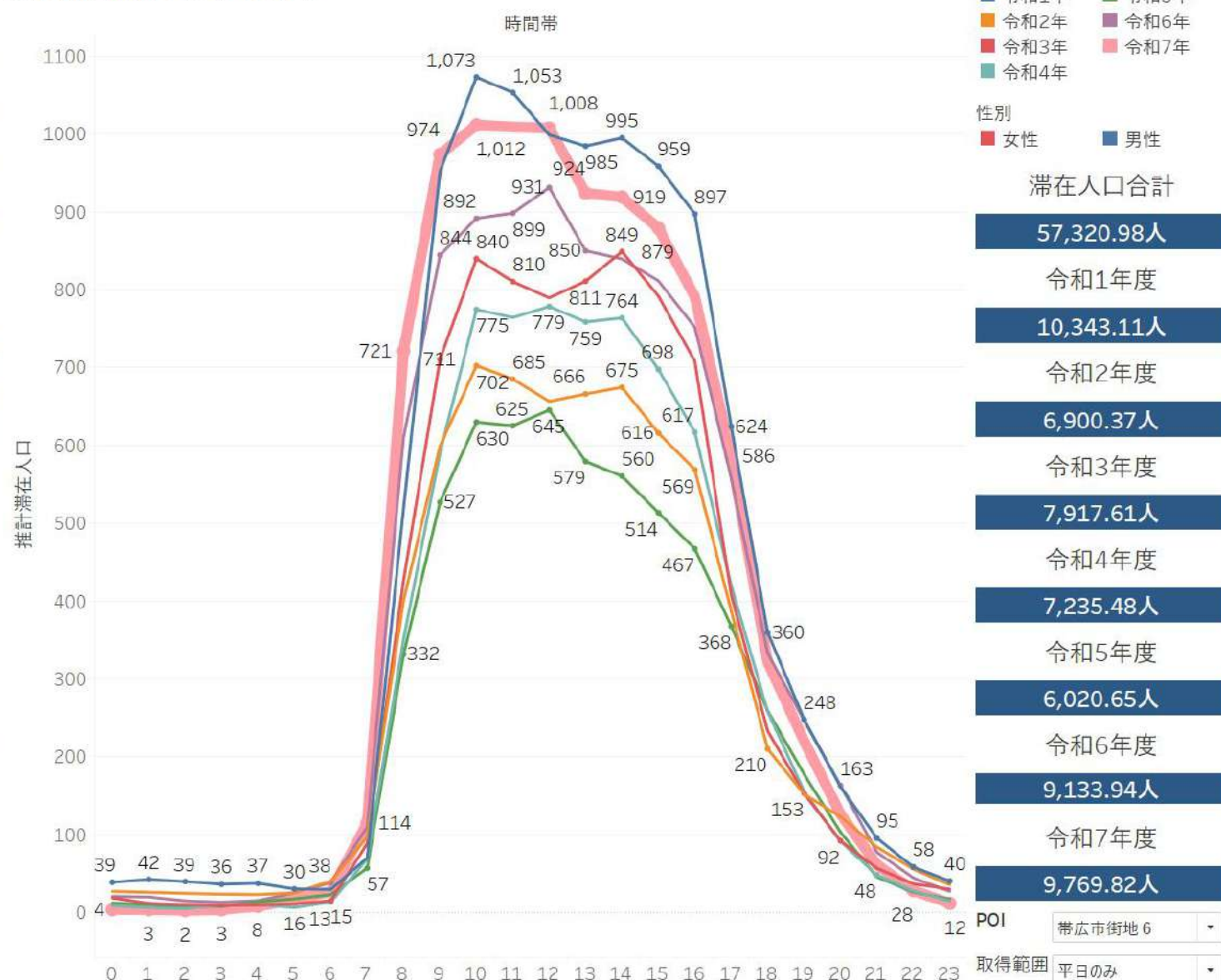

分析期間
 ■ 令和1年 ■ 令和5年
 ■ 令和2年 ■ 令和6年
 ■ 令和3年 ■ 令和7年
 ■ 令和4年

性別
 ■ 女性 ■ 男性

滞在人口合計

57,320.98人
令和1年度
10,343.11人
令和2年度
6,900.37人
令和3年度
7,917.61人
令和4年度
7,235.48人
令和5年度
6,020.65人
令和6年度
9,133.94人
令和7年度
9,769.82人

POI 帯広市街地6
 取得範囲 平日のみ

帯広中心市街地6 市役所東側第二合同庁舎北海道電力(休日・祝日のみ)

滞在人口マップ

出展：国土地理院 地理院地図Vector(<https://maps.gsi.go.jp/vector/>)



属性分析

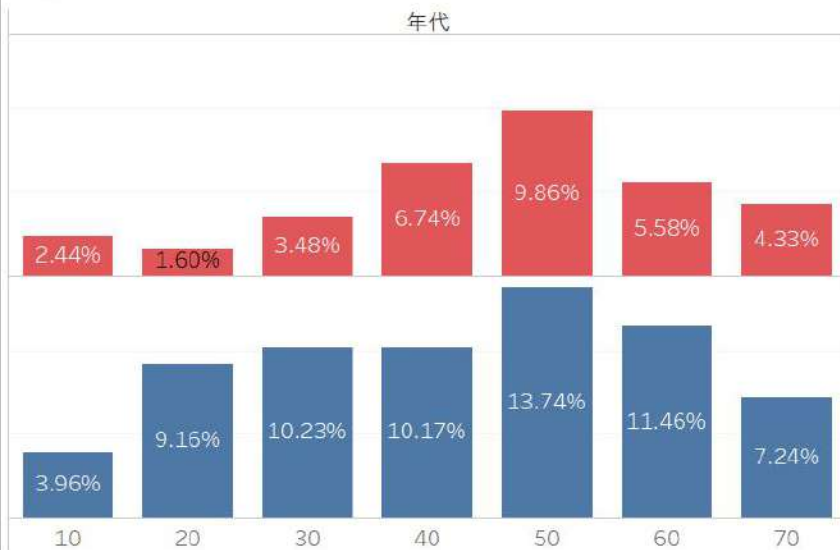

時間帯別滞在人口比較

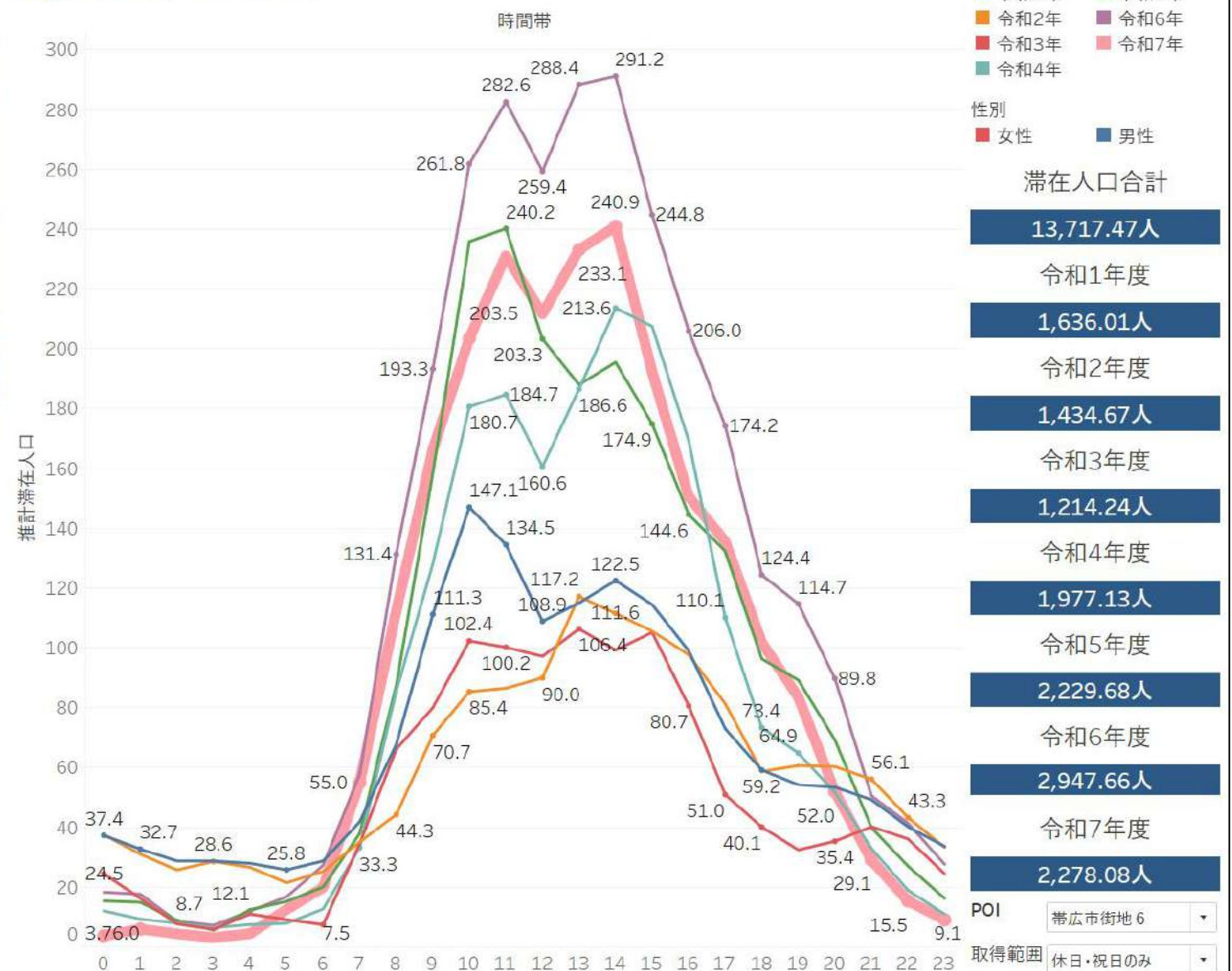

分析期間
 ■ 令和1年 ■ 令和5年
 ■ 令和2年 ■ 令和6年
 ■ 令和3年 ■ 令和7年
 ■ 令和4年

性別
 ■ 女性 ■ 男性

滞在人口合計

13,717.47人
令和1年度
1,636.01人
令和2年度
1,434.67人
令和3年度
1,214.24人
令和4年度
1,977.13人
令和5年度
2,229.68人
令和6年度
2,947.66人
令和7年度
2,278.08人

POI 帯広市街地6
 取得範囲 休日・祝日のみ

帯広中心市街地7 帯広郵便局旧藤丸百貨店農協/信金(全体)

滞在人口マップ

出展：国土地理院 地理院地図Vector(<https://maps.gsi.go.jp/vector/>)



属性分析

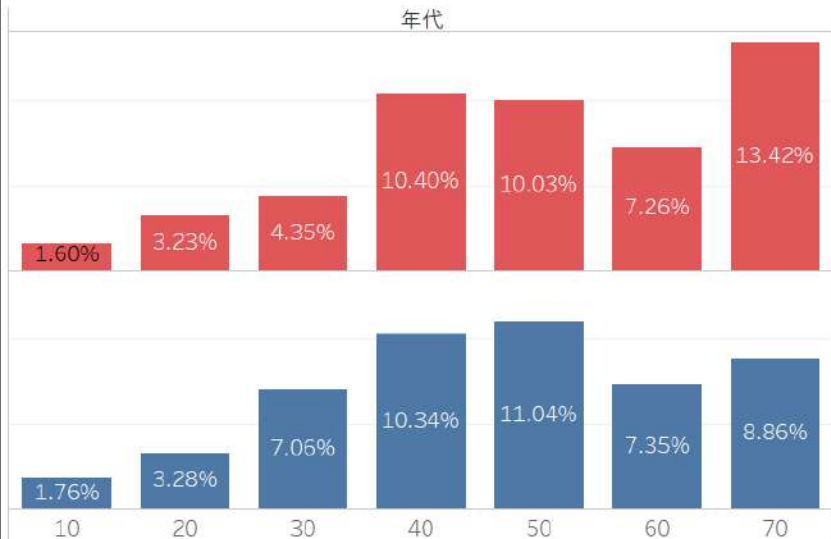

時間帯別滞在人口比較

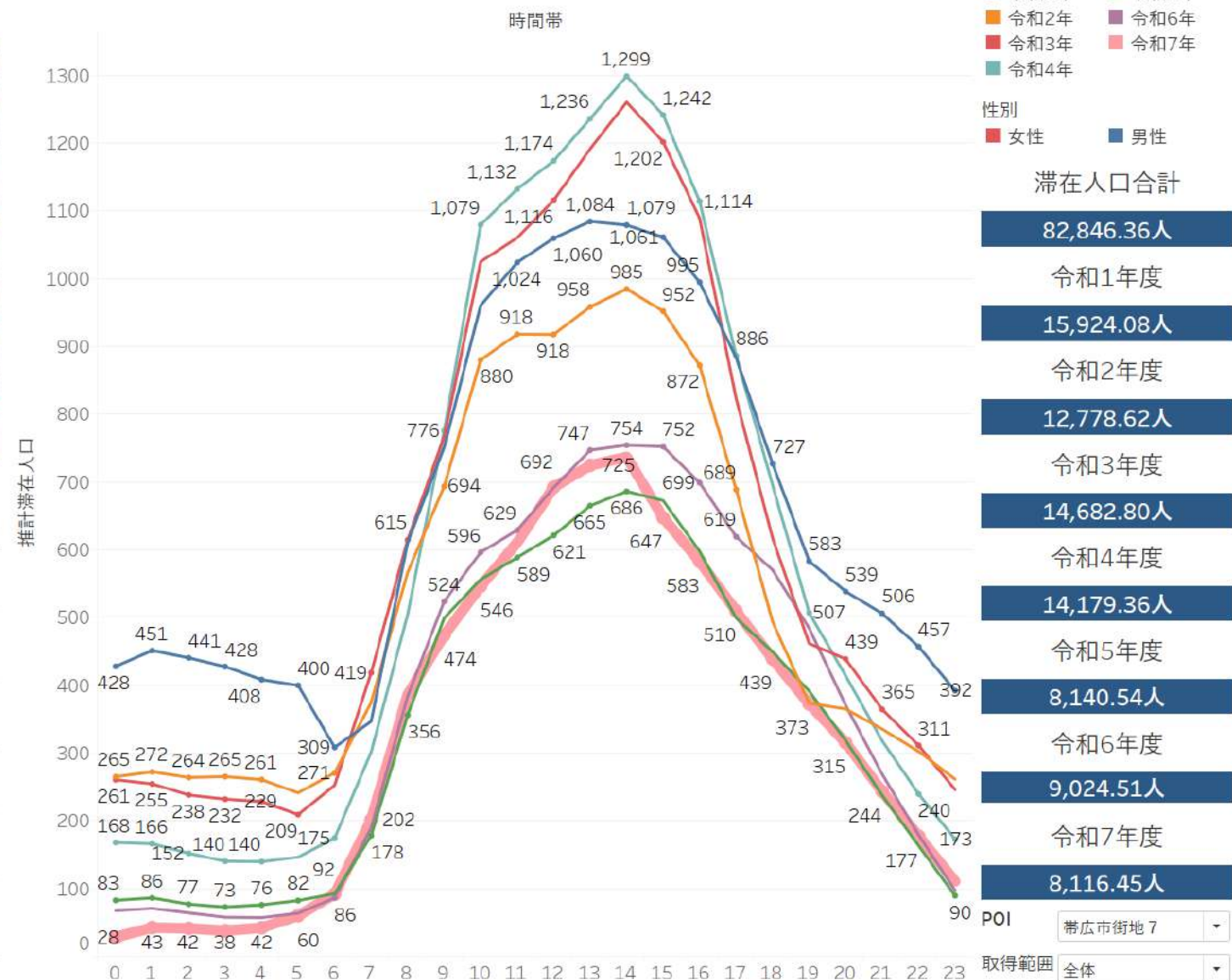

分析期間
 ■ 令和1年 ■ 令和5年
 ■ 令和2年 ■ 令和6年
 ■ 令和3年 ■ 令和7年
 ■ 令和4年
 性別
 ■ 女性 ■ 男性

滞在人口合計

82,846.36人
令和1年度
15,924.08人
令和2年度
12,778.62人
令和3年度
14,682.80人
令和4年度
14,179.36人
令和5年度
8,140.54人
令和6年度
9,024.51人
令和7年度
8,116.45人

POI 帯広市街地7
 取得範囲 全体

帯広中心市街地7 帯広郵便局旧藤丸百貨店農協/信金(平日のみ)

滞在人口マップ

出展：国土地理院 地理院地図Vector(<https://maps.gsi.go.jp/vector/>)



属性分析

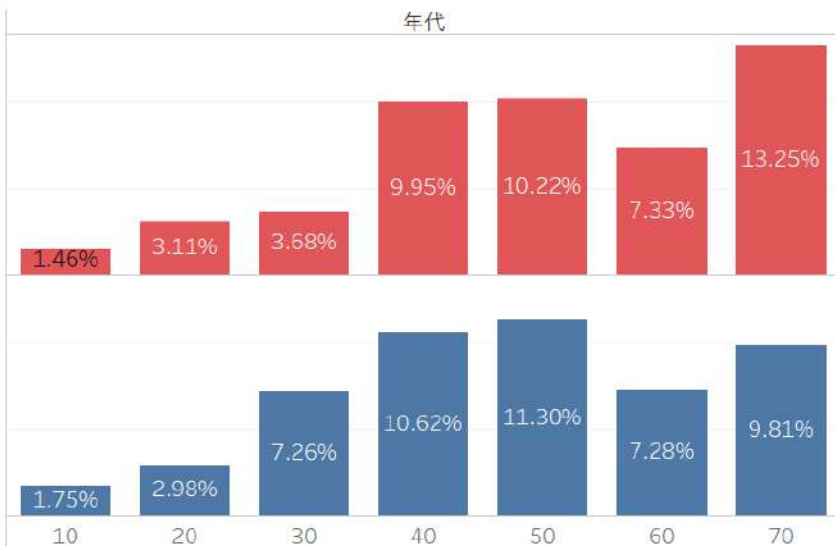

時間帯別滞在人口比較

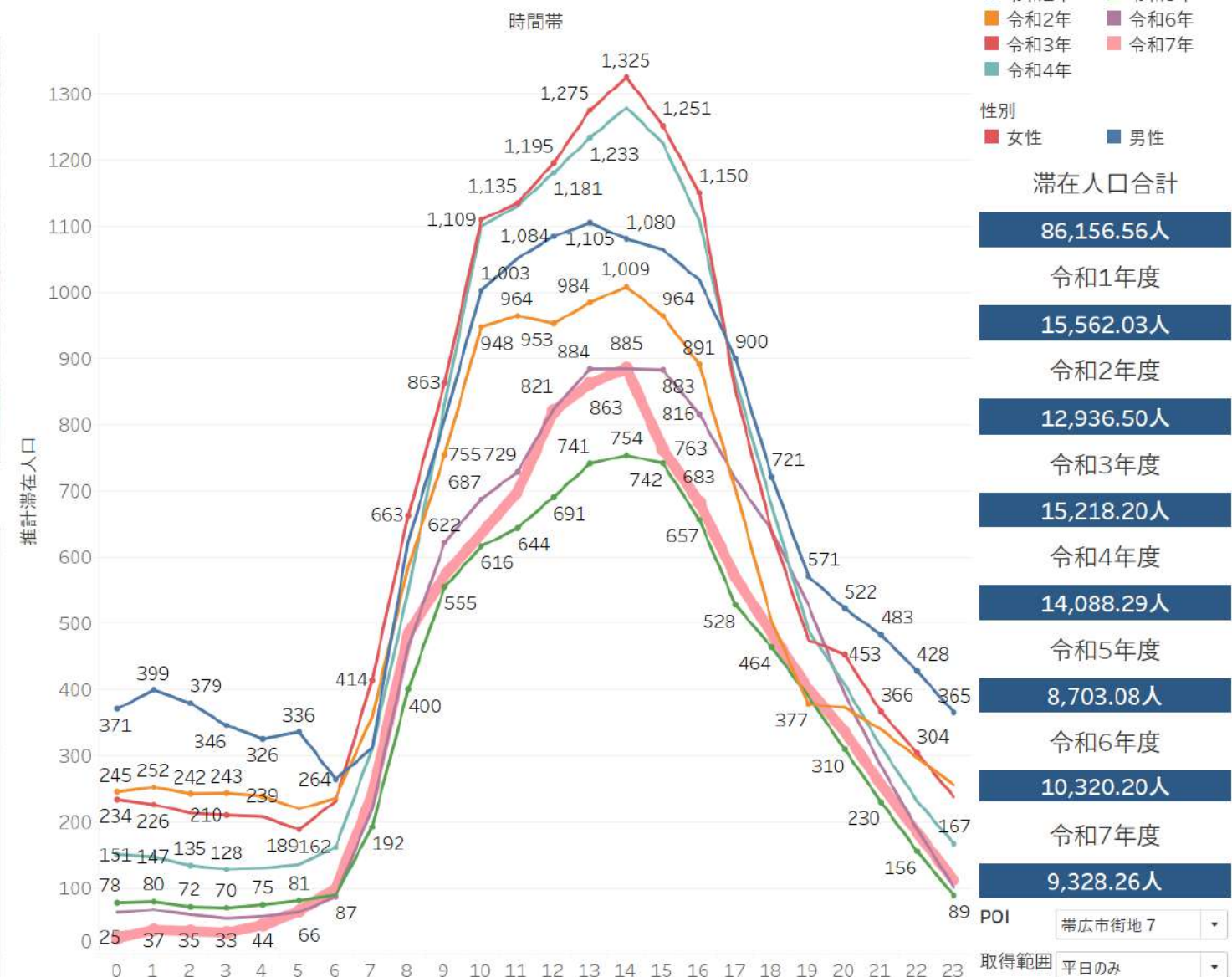

帯広中心市街地7 帯広郵便局旧藤丸百貨店農協/信金(休日・祝日のみ)

滞在人口マップ

出展：国土地理院 地理院地図Vector(<https://maps.gsi.go.jp/vector/>)



属性分析

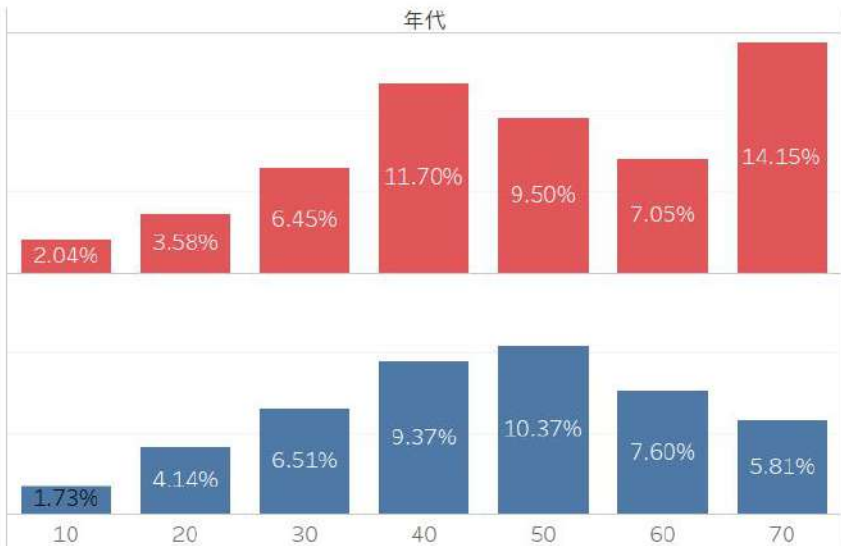

時間帯別滞在人口比較

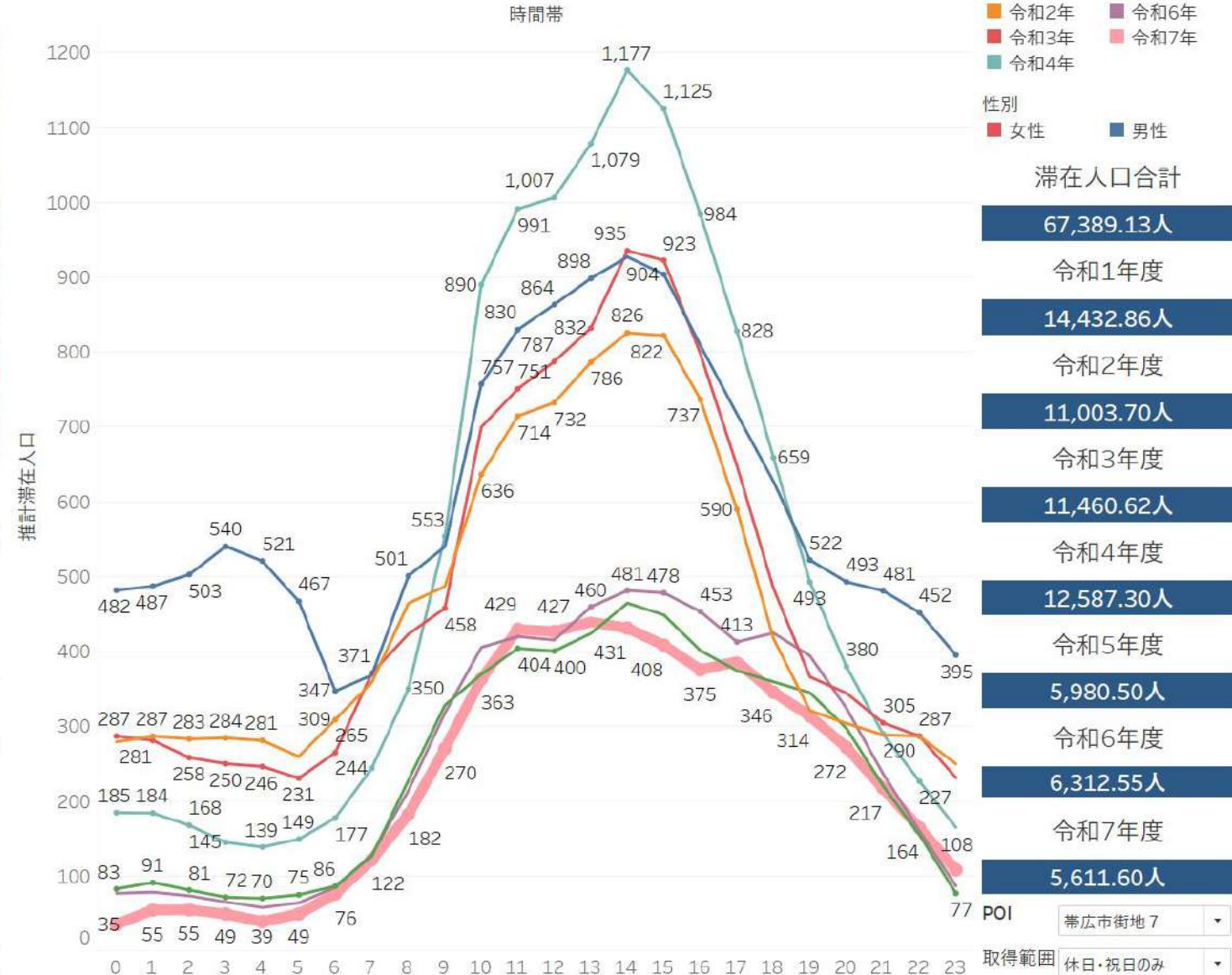

帯広中心市街地8 商店街北側(全体)

滞在人口マップ

出展：国土地理院 地理院地図Vector(<https://maps.gsi.go.jp/vector/>)



属性分析

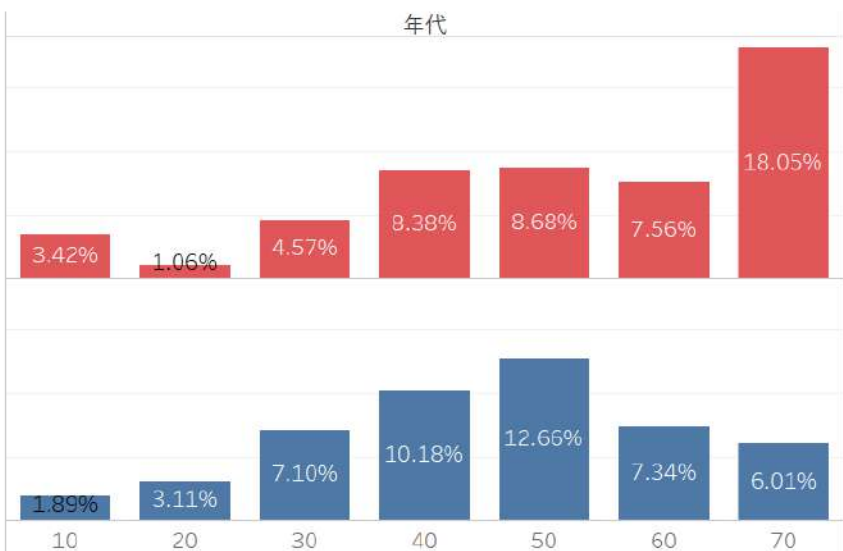

時間帯別滞在人口比較

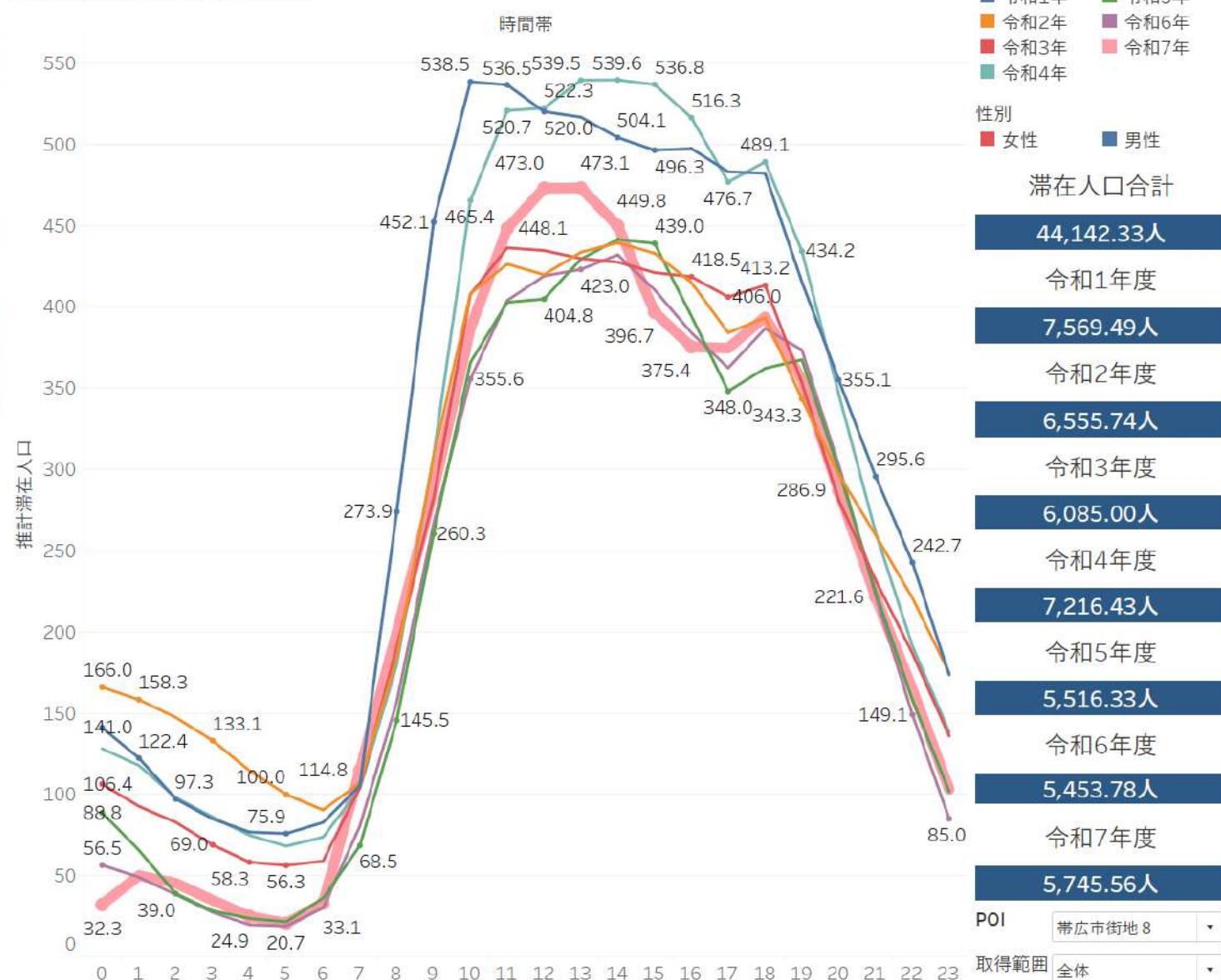

帯広中心市街地8 商店街北側(平日のみ)

滞在人口マップ

出展：国土地理院 地理院地図Vector(<https://maps.gsi.go.jp/vector/>)



属性分析

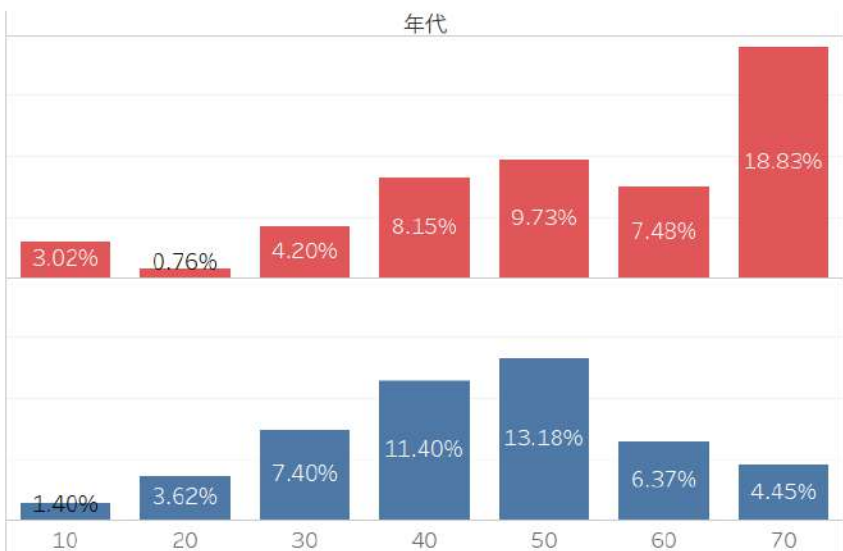

時間帯別滞在人口比較

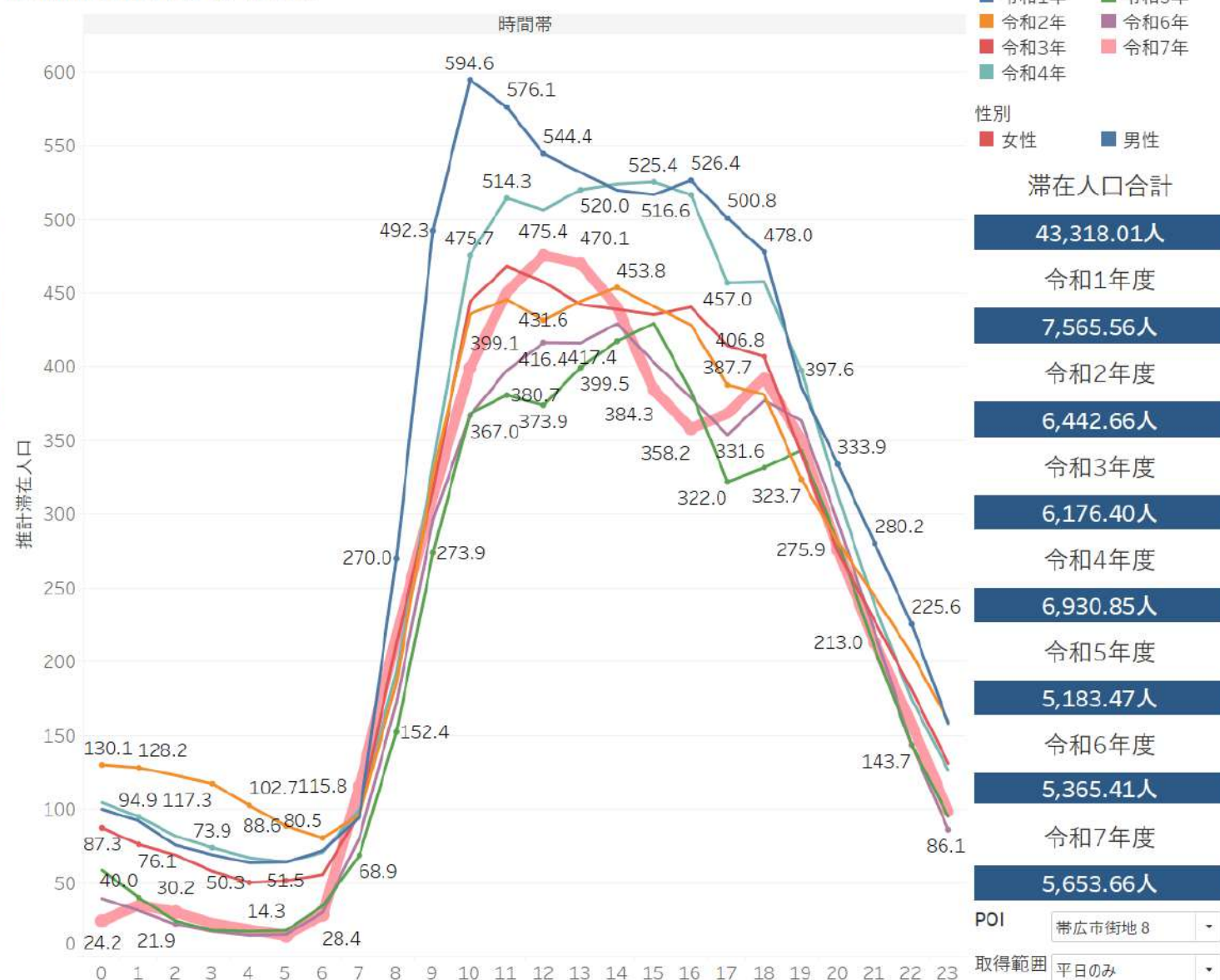

分析期間
 ■ 令和1年 ■ 令和5年
 ■ 令和2年 ■ 令和6年
 ■ 令和3年 ■ 令和7年
 ■ 令和4年

性別
 ■ 女性 ■ 男性

滞在人口合計

43,318.01人
令和1年度
7,565.56人
令和2年度
6,442.66人
令和3年度
6,176.40人
令和4年度
6,930.85人
令和5年度
5,183.47人
令和6年度
5,365.41人
令和7年度
5,653.66人

POI 帯広市街地 8

取得範囲 平日のみ

帯広中心市街地8 商店街北側(休日・祝日のみ)

滞在人口マップ

出展：国土地理院 地理院地図Vector(<https://maps.gsi.go.jp/vector/>)



属性分析

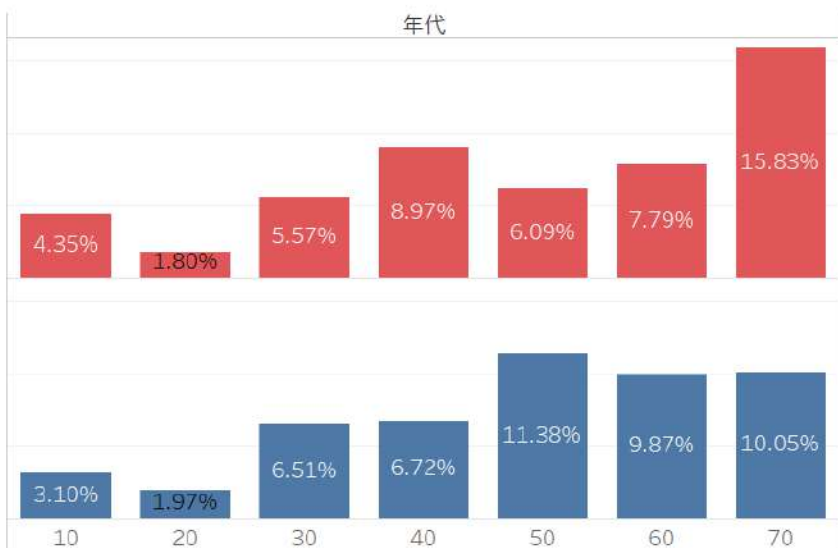

時間帯別滞在人口比較

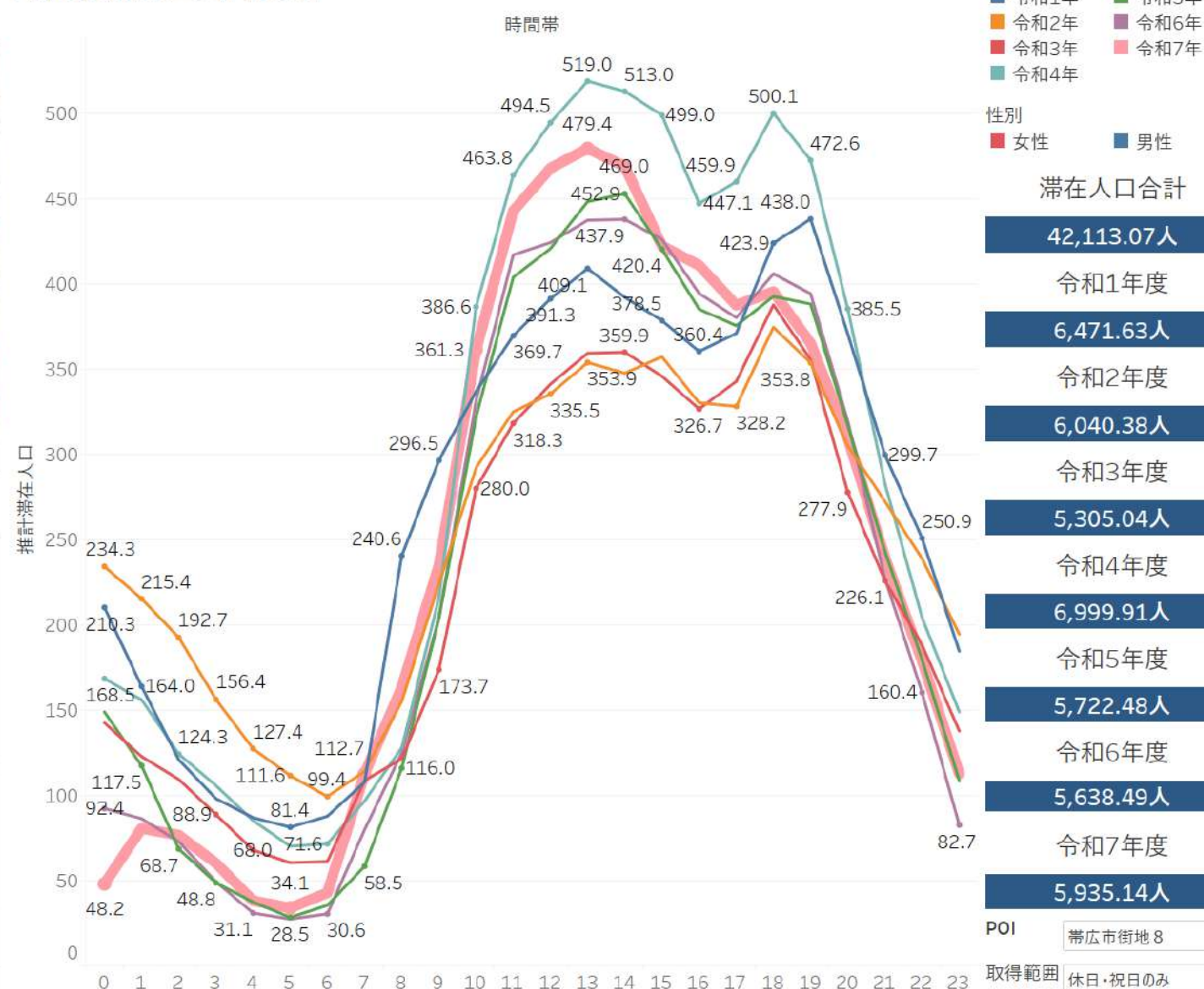

帯広中心市街地9 経済センタービル西北北海道新聞さかえ公園(全体)

滞在人口マップ

出展：国土地理院 地理院地図Vector(<https://maps.gsi.go.jp/vector/>)



属性分析



時間帯別滞在人口比較

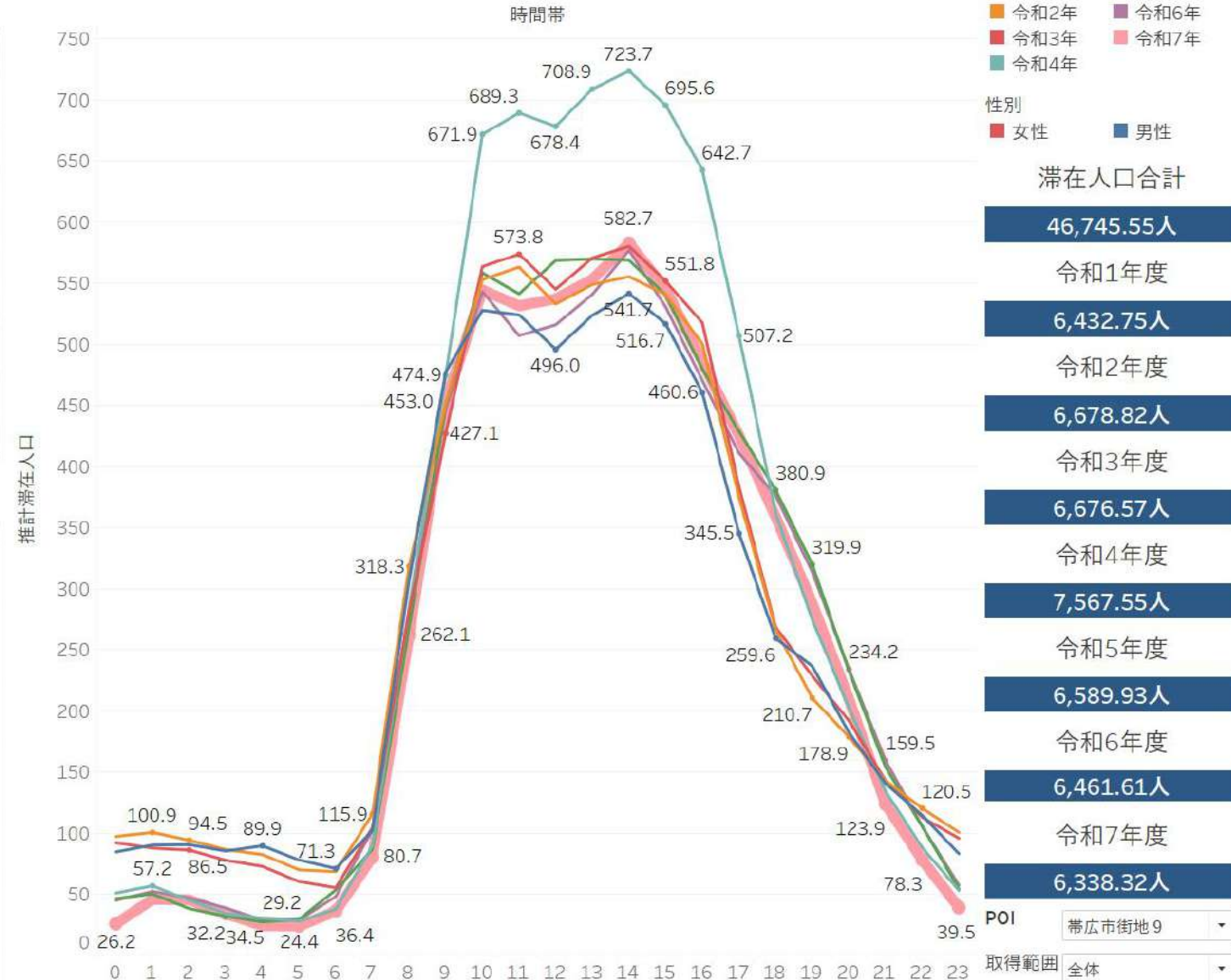

分析期間

- 令和1年
- 令和2年
- 令和3年
- 令和4年
- 令和5年
- 令和6年
- 令和7年

性別

- 女性
- 男性

滞在人口合計

- 46,745.55人
- 令和1年度
- 6,432.75人
- 令和2年度
- 6,678.82人
- 令和3年度
- 6,676.57人
- 令和4年度
- 7,567.55人
- 令和5年度
- 6,589.93人
- 令和6年度
- 6,461.61人
- 令和7年度
- 6,338.32人

POI 帯広市街地9

取得範囲 全体

帯広中心市街地9 経済センタービル北海道新聞さかえ公園(平日のみ)

滞在人口マップ

出展：国土地理院 地理院地図Vector(<https://maps.gsi.go.jp/vector/>)



属性分析

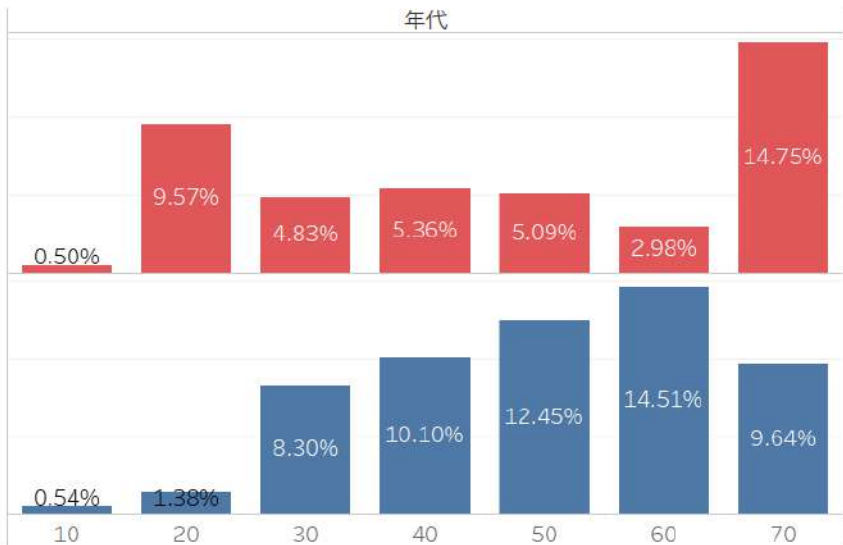

時間帯別滞在人口比較

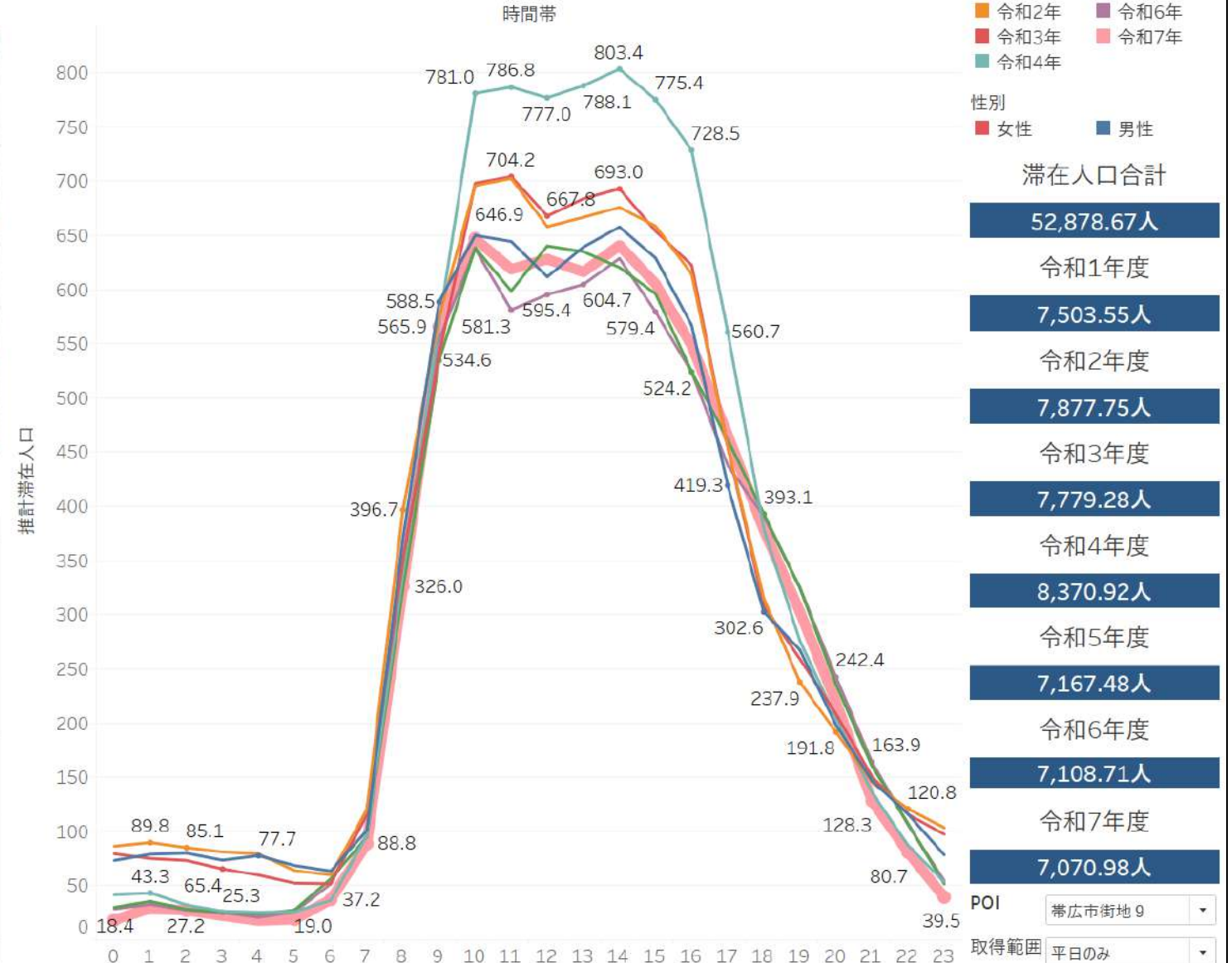

分析期間
 ■ 令和1年 ■ 令和5年
 ■ 令和2年 ■ 令和6年
 ■ 令和3年 ■ 令和7年
 ■ 令和4年

性別
 ■ 女性 ■ 男性

滞在人口合計

52,878.67人
令和1年度
7,503.55人
令和2年度
7,877.75人
令和3年度
7,779.28人
令和4年度
8,370.92人
令和5年度
7,167.48人
令和6年度
7,108.71人
令和7年度
7,070.98人

POI 帯広市街地9
 取得範囲 平日のみ

帯広中心市街地9 経済センタービル北海道新聞さかえ公園(休日・祝日のみ)

滞在人口マップ

出展：国土地理院 地理院地図Vector(<https://maps.gsi.go.jp/vector/>)



属性分析

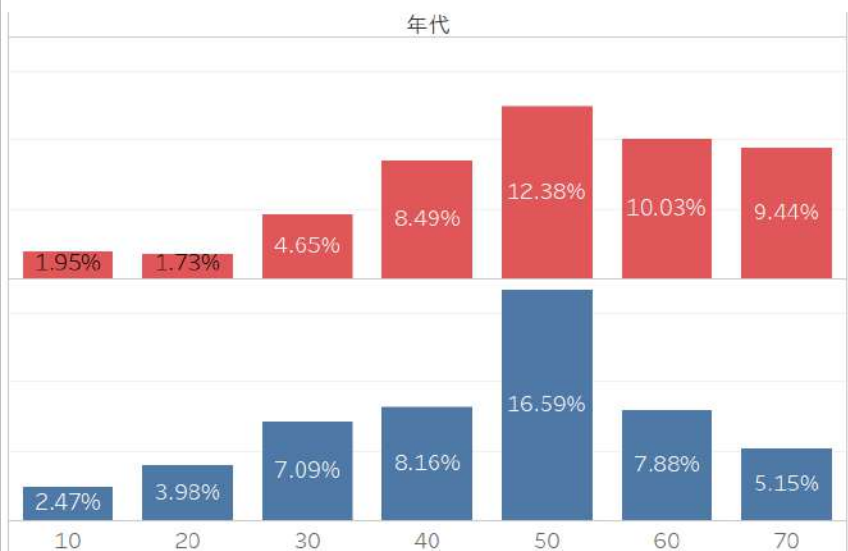

時間帯別滞在人口比較

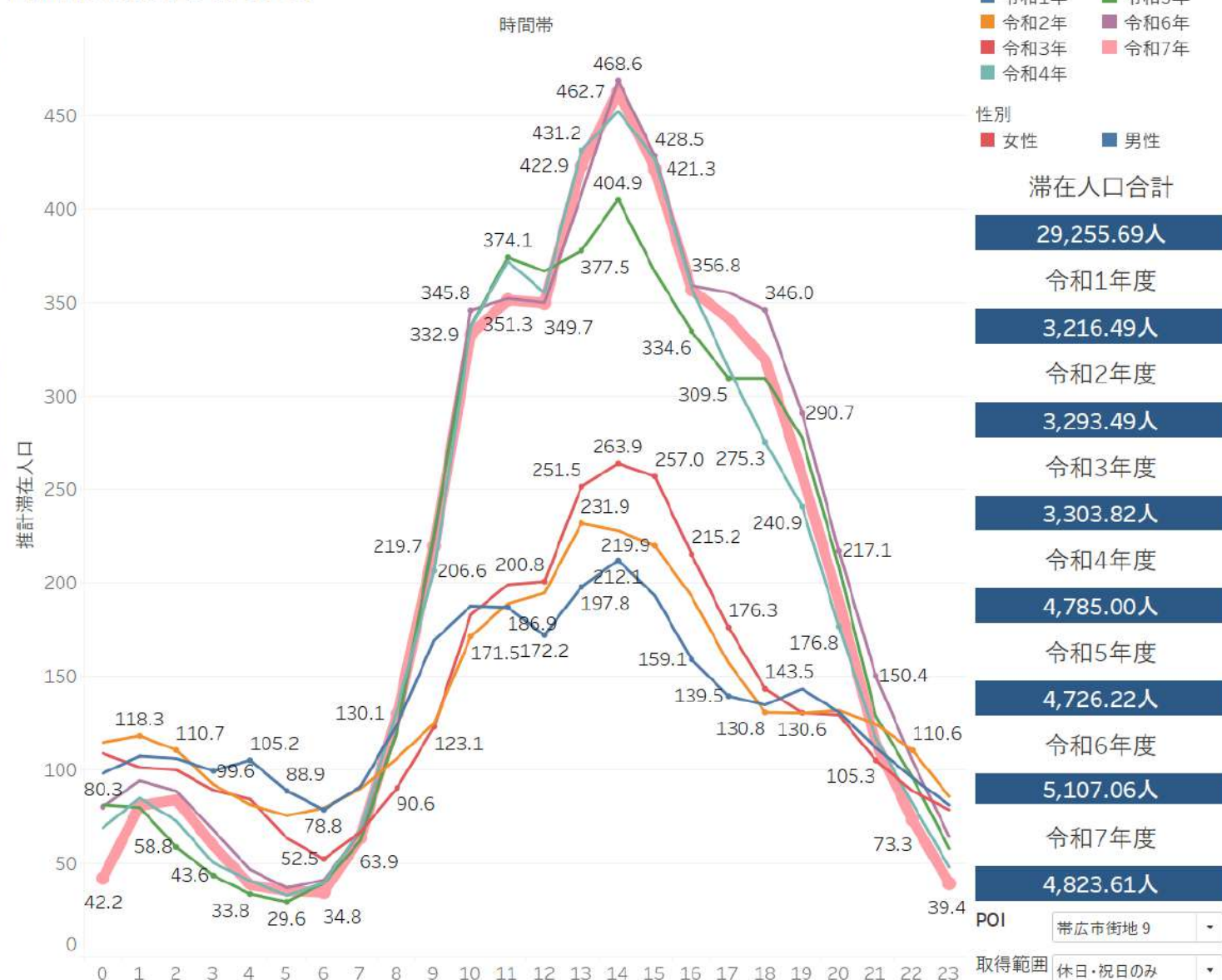

帯広中心市街地10 経済センタービル東西2条通り六花亭(全体)

滞在人口マップ

出展：国土地理院 地理院地図Vector(<https://maps.gsi.go.jp/vector/>)



属性分析

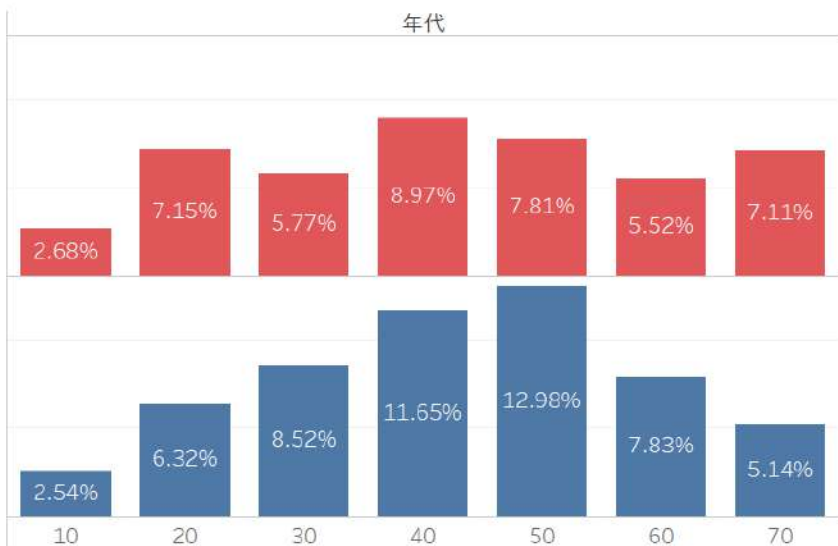

時間帯別滞在人口比較

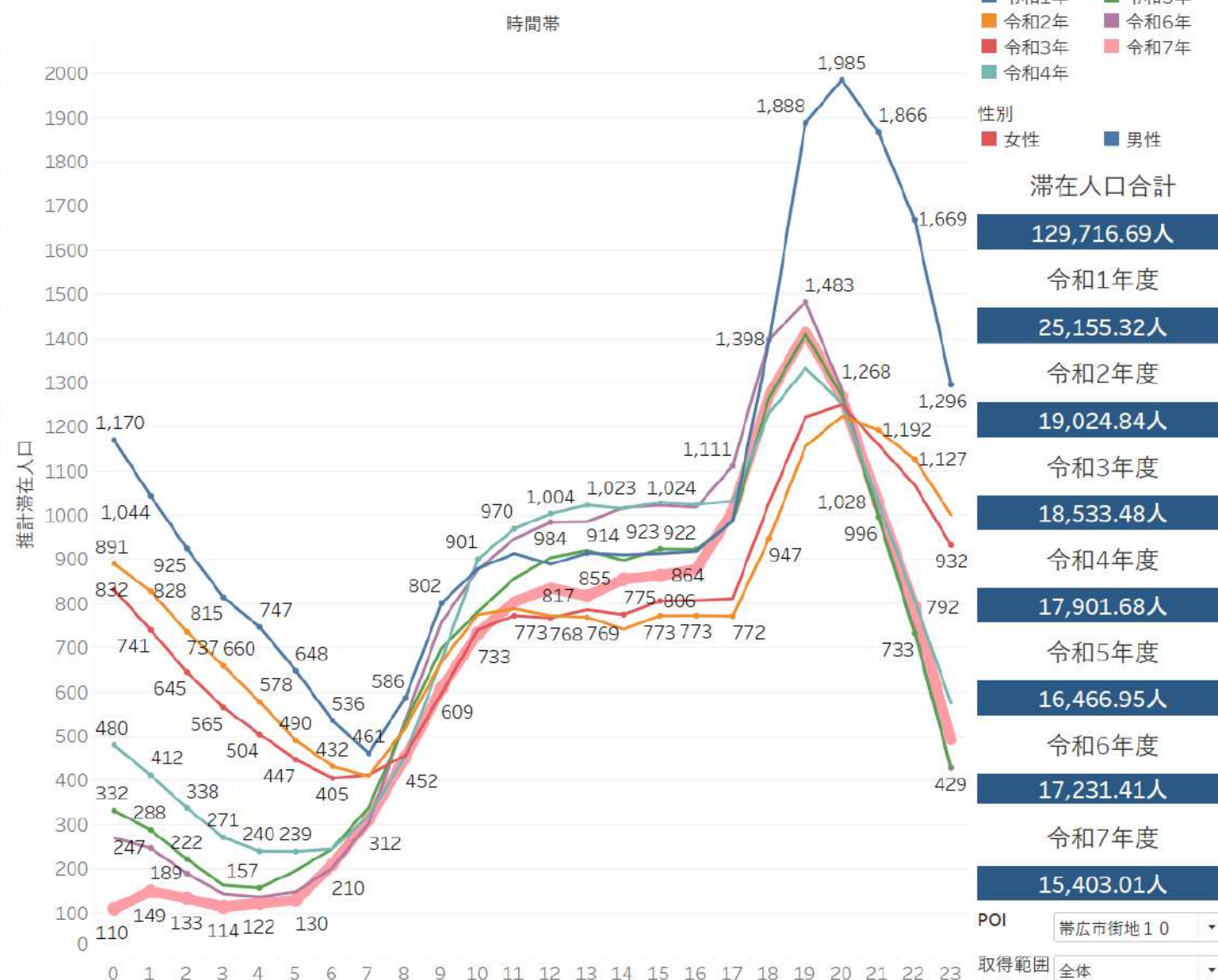

帯広中心市街地10 経済センタービル東西2条通り六花亭(平日のみ)

滞在人口マップ

出展：国土地理院 地理院地図Vector(<https://maps.gsi.go.jp/vector/>)



属性分析

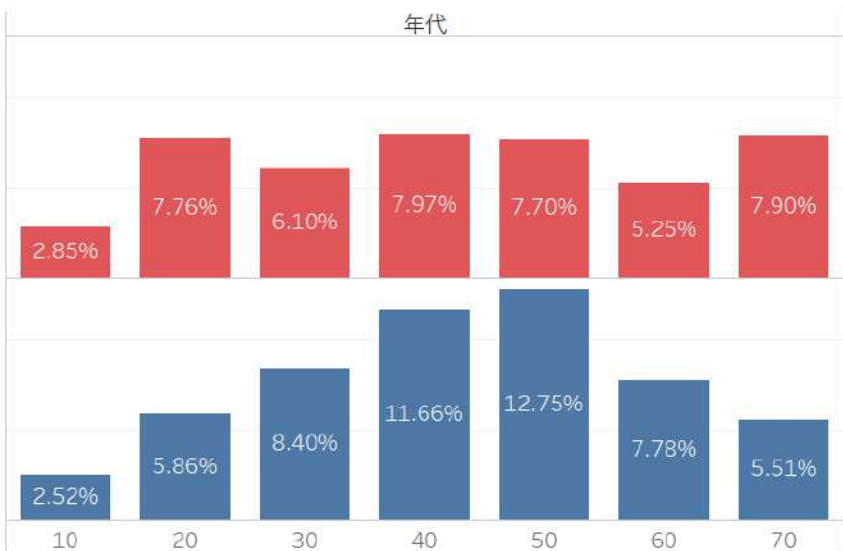

時間帯別滞在人口比較

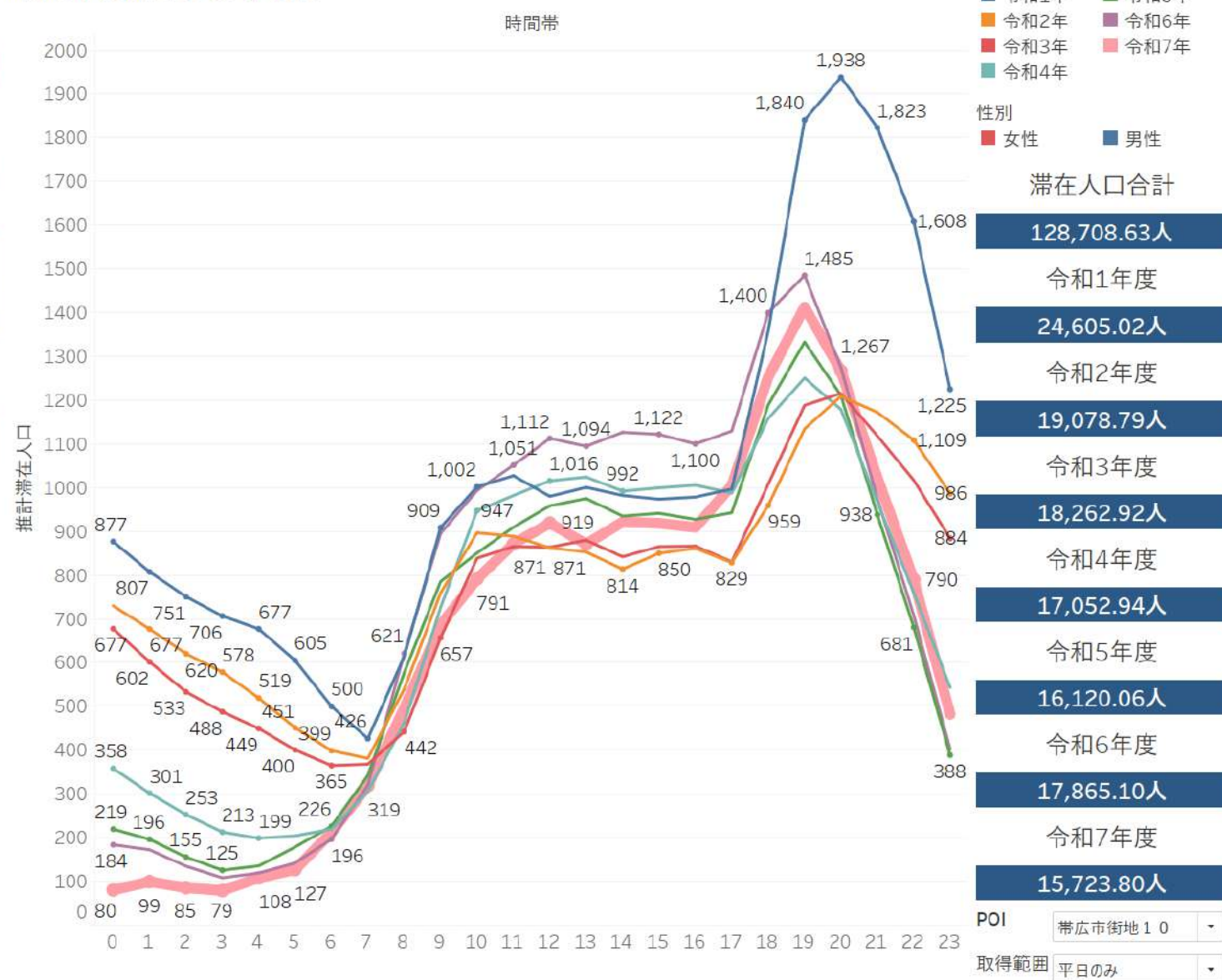

分析期間

- 令和1年
- 令和2年
- 令和3年
- 令和4年
- 令和5年
- 令和6年
- 令和7年

性別

- 女性
- 男性

滞在人口合計

128,708.63人

令和1年度

24,605.02人

令和2年度

19,078.79人

令和3年度

18,262.92人

令和4年度

17,052.94人

令和5年度

16,120.06人

令和6年度

17,865.10人

令和7年度

15,723.80人

POI

帯広市街地10

取得範囲

平日のみ

帯広中心市街地10 経済センタービル東西2条通り六花亭(休日・祝日のみ)

滞在人口マップ

出展：国土地理院 地理院地図Vector(<https://maps.gsi.go.jp/vector/>)

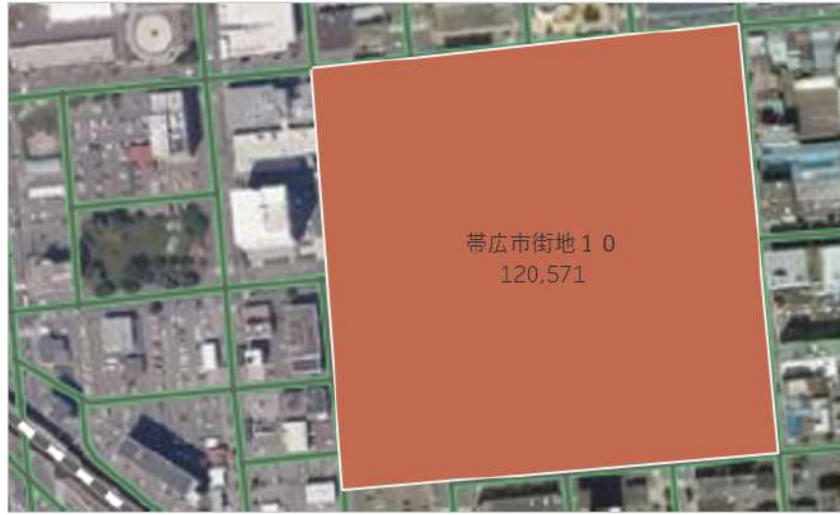

属性分析

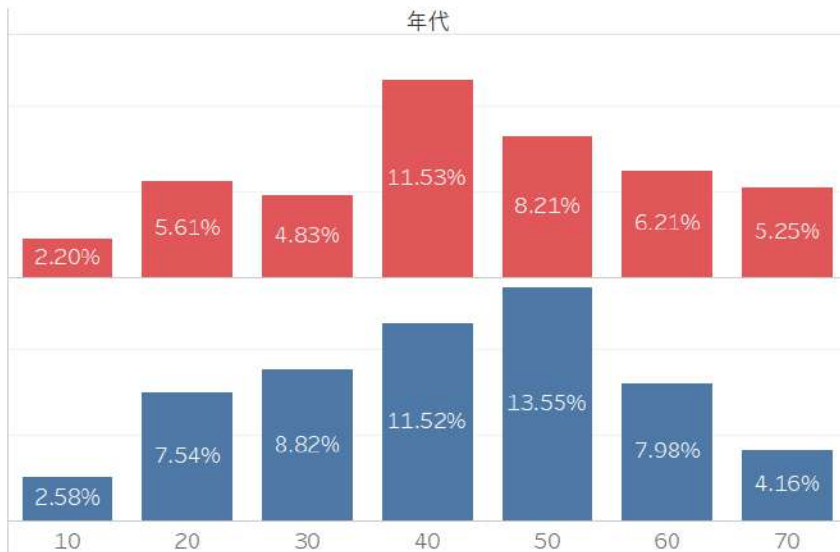

時間帯別滞在人口比較

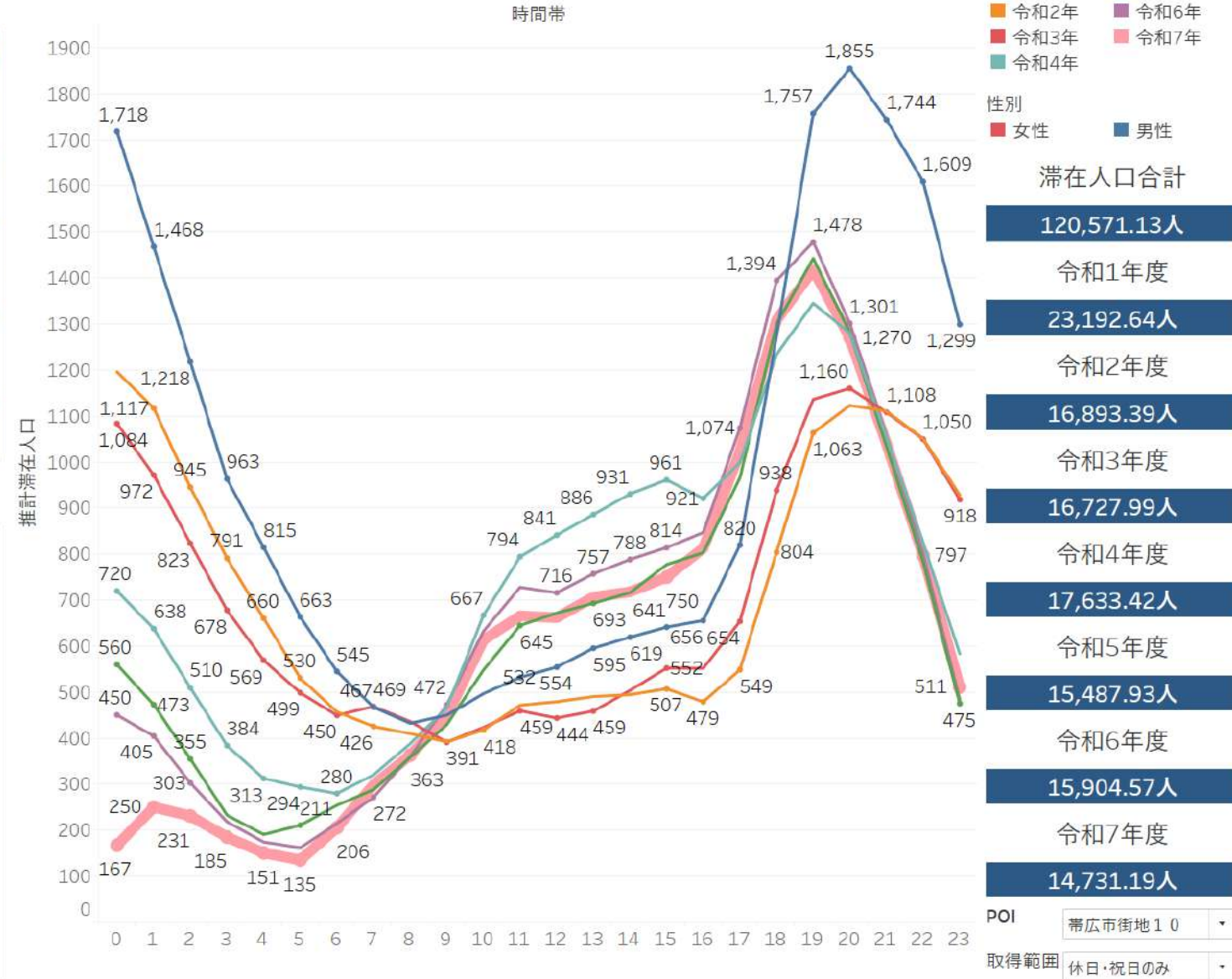

帯広中心市街地11 商店街エリア北の屋台(全体)

滞在人口マップ

出展：国土地理院 地理院地図Vector(<https://maps.gsi.go.jp/vector/>)



属性分析

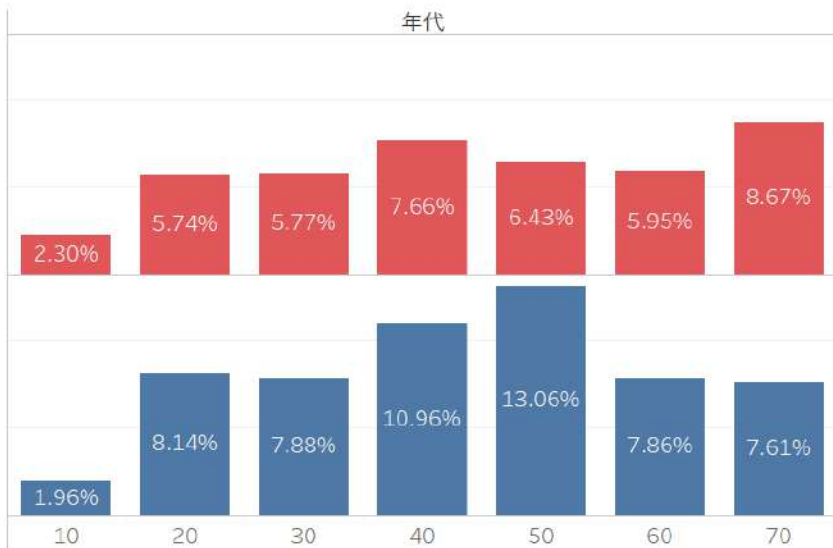

時間帯別滞在人口比較

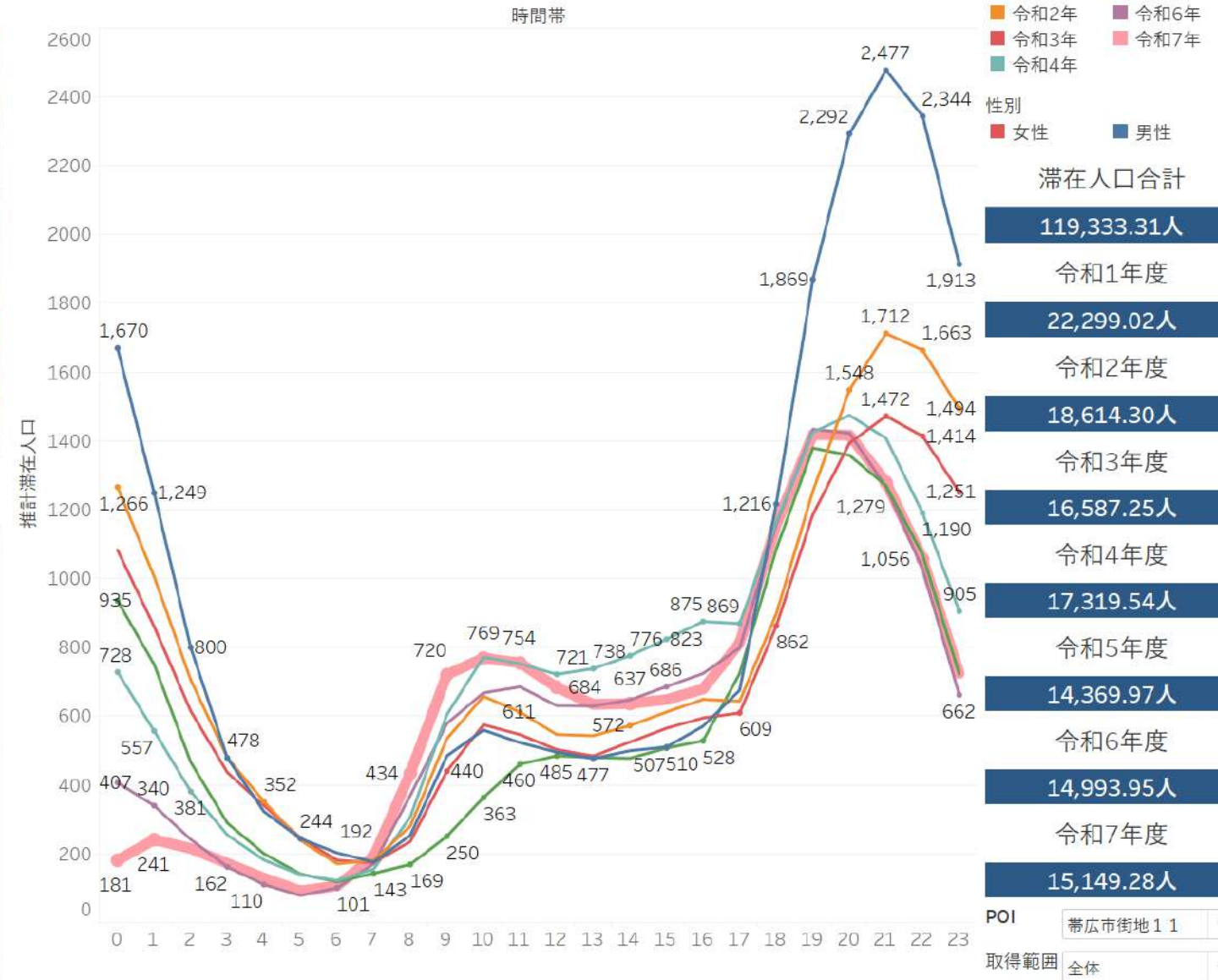

帯広中心市街地11 商店街エリア北の屋台(平日のみ)

滞在人口マップ

出展：国土地理院 地理院地図Vector(<https://maps.gsi.go.jp/vector/>)



属性分析

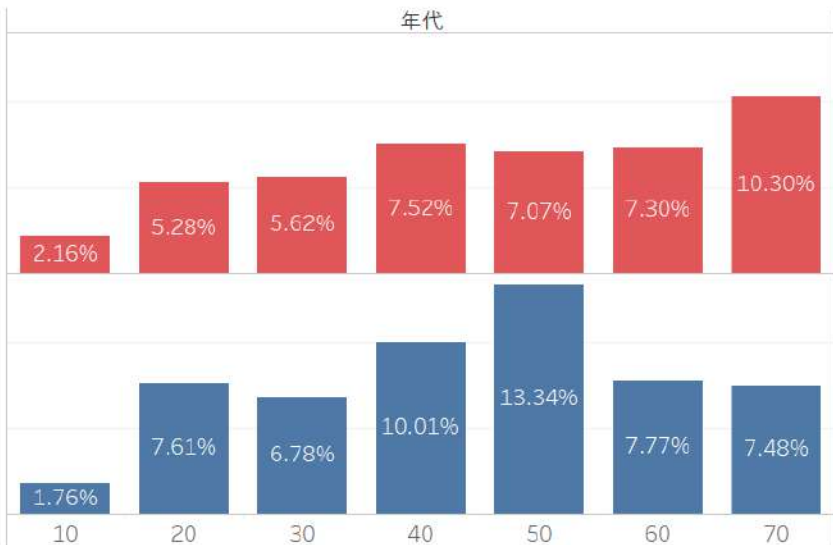

時間帯別滞在人口比較

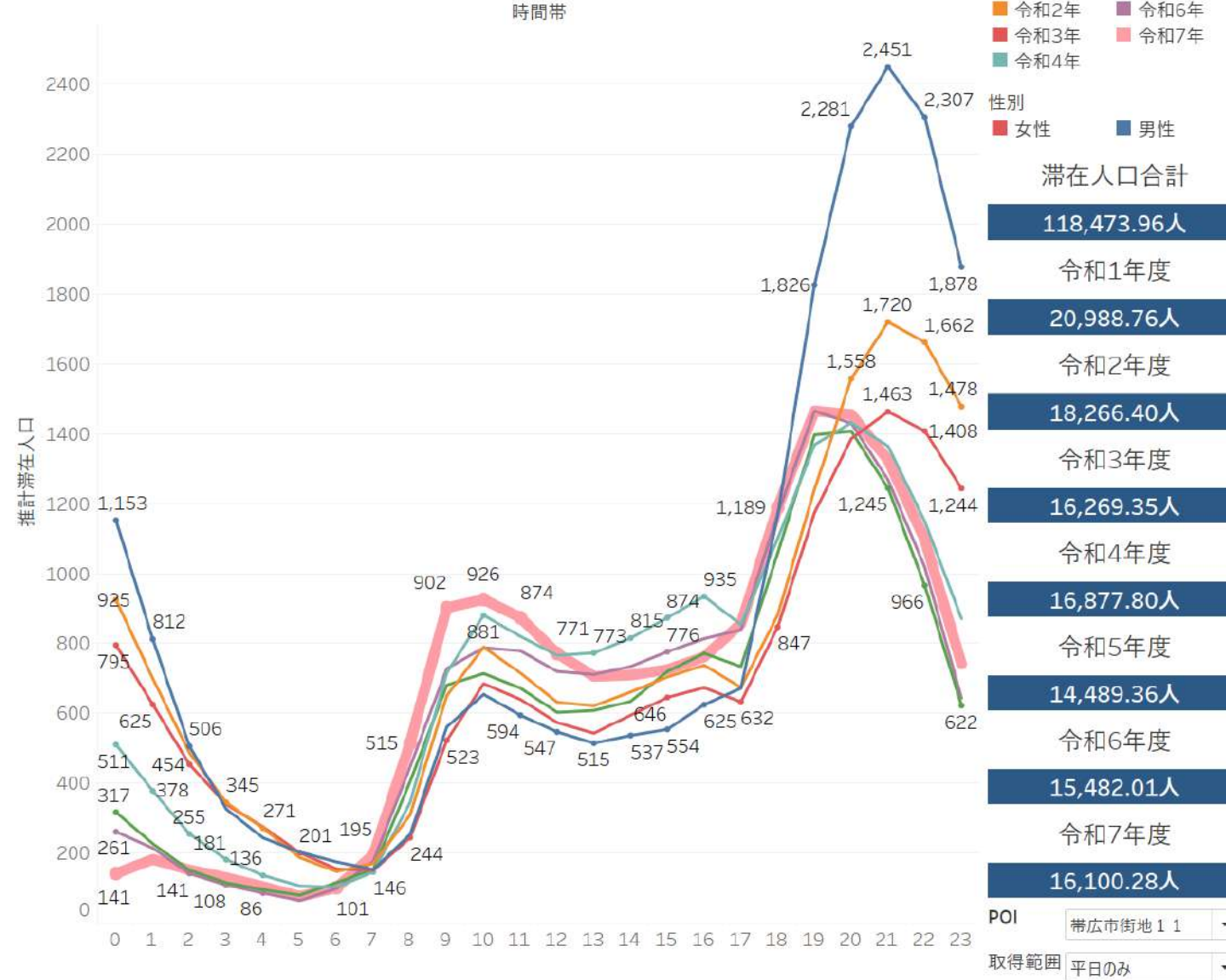

帯広中心市街地11 商店街エリア北の屋台(休日・祝日のみ)

滞在人口マップ

出展：国土地理院 地理院地図Vector(<https://maps.gsi.go.jp/vector/>)



帯広市街地 11
114,252

属性分析

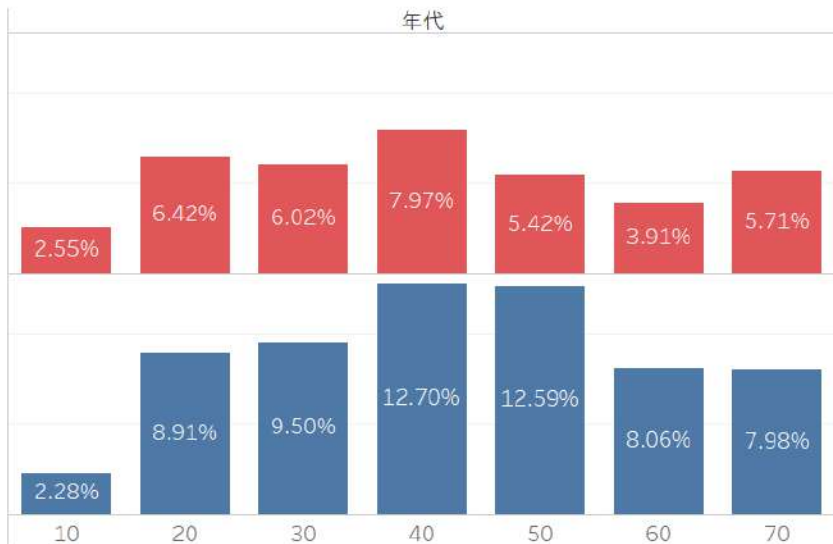

時間帯別滞在人口比較

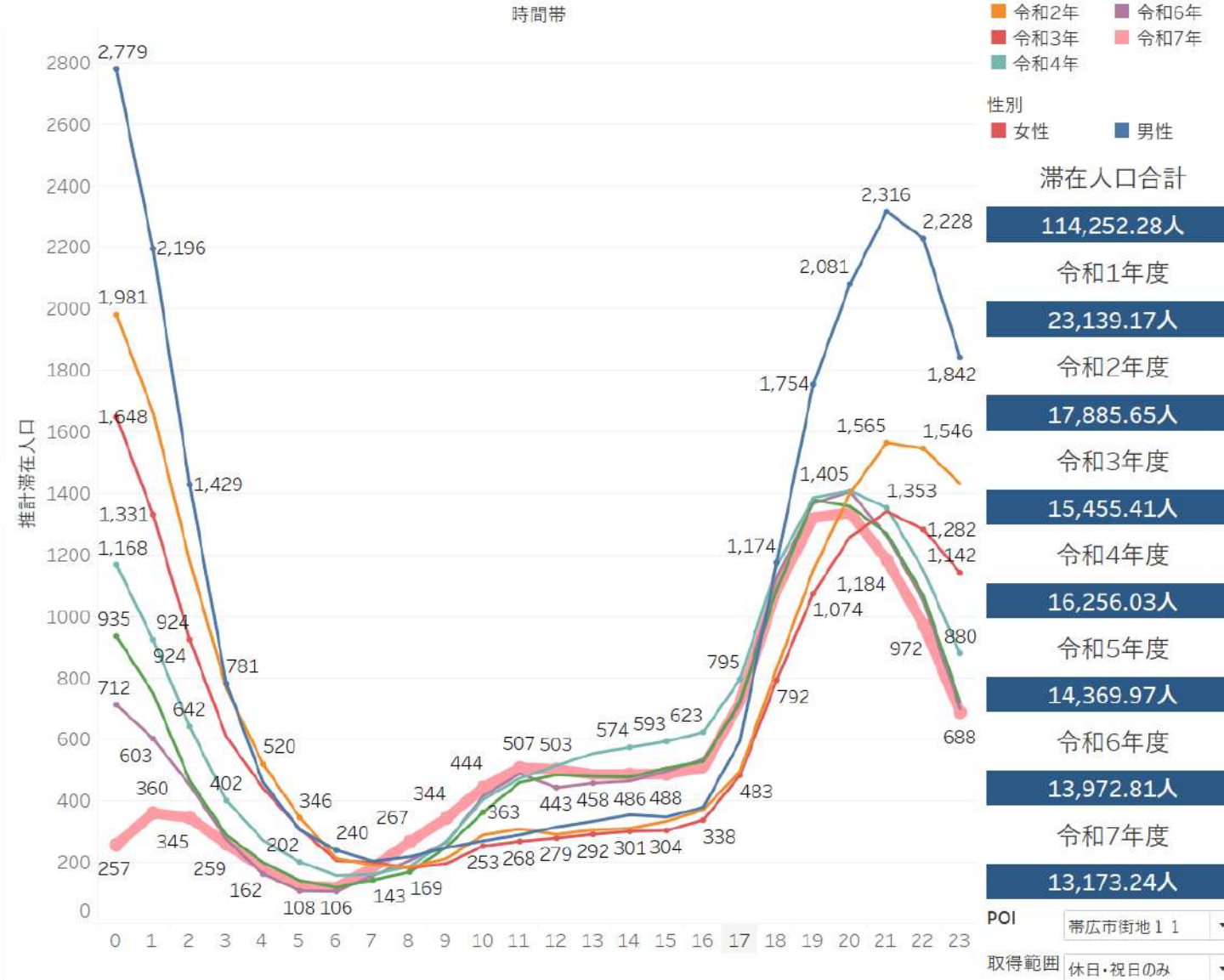

帯広中心市街地12 旧長崎屋北側市民文化ホール(全体)

滞在人口マップ

出展：国土地理院 地理院地図Vector(<https://maps.gsi.go.jp/vector/>)



属性分析

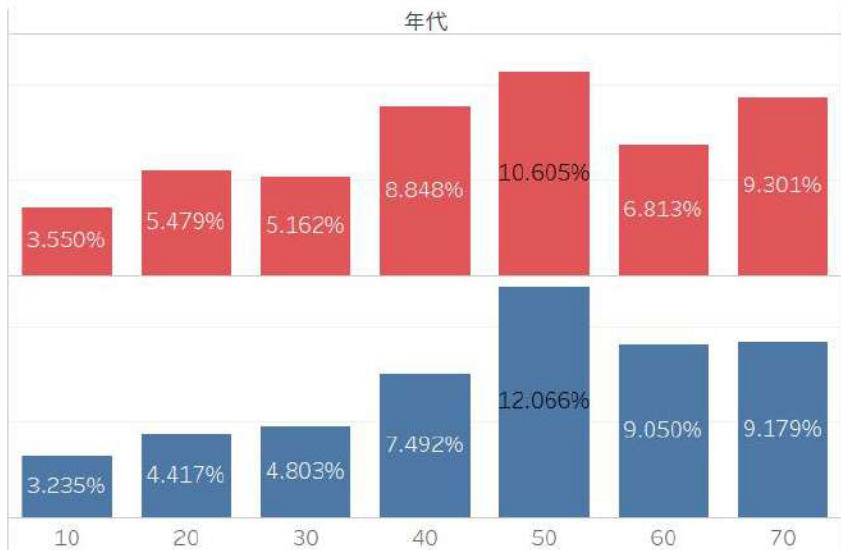

時間帯別滞在人口比較

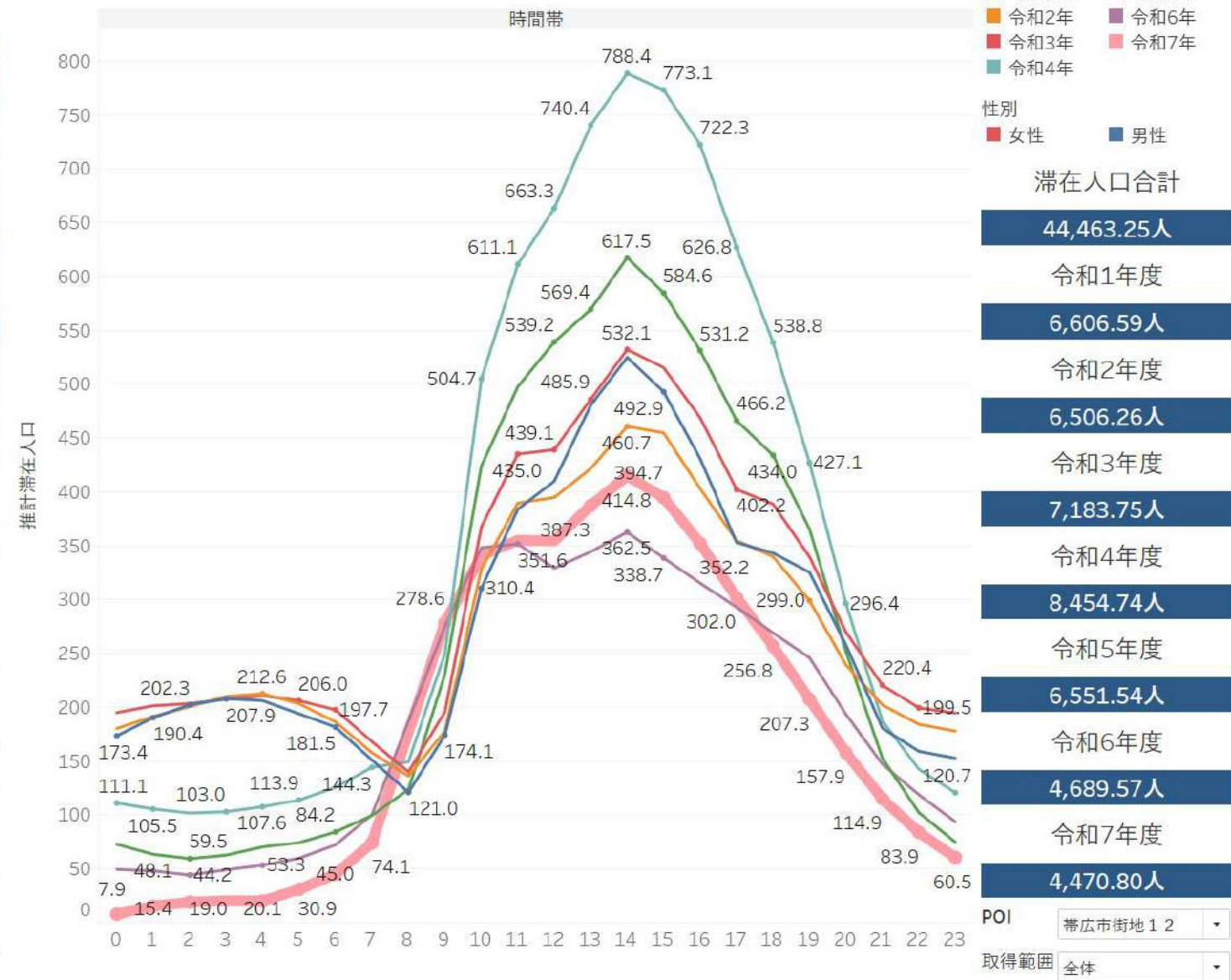

帯広中心市街地12 旧長崎屋北側市民文化ホール(平日のみ)

滞在人口マップ

出展：国土地理院 地理院地図Vector(<https://maps.gsi.go.jp/vector/>)



属性分析

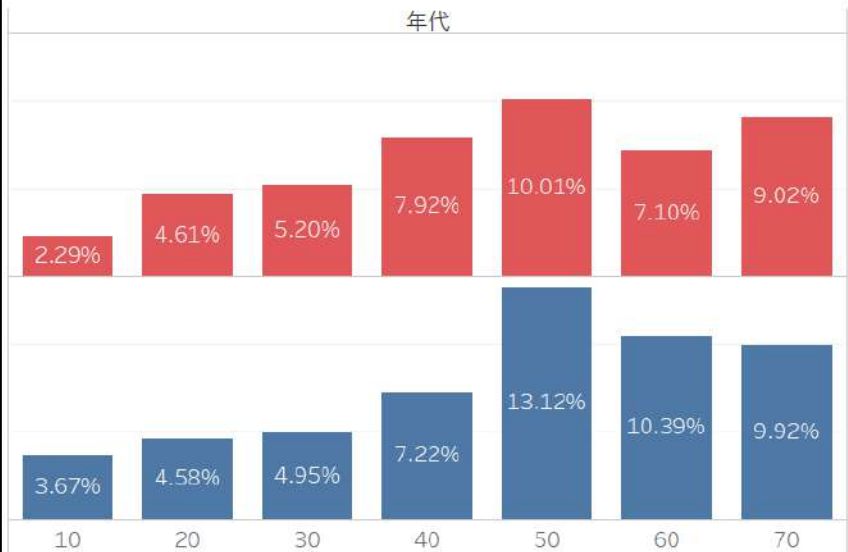

時間帯別滞在人口比較

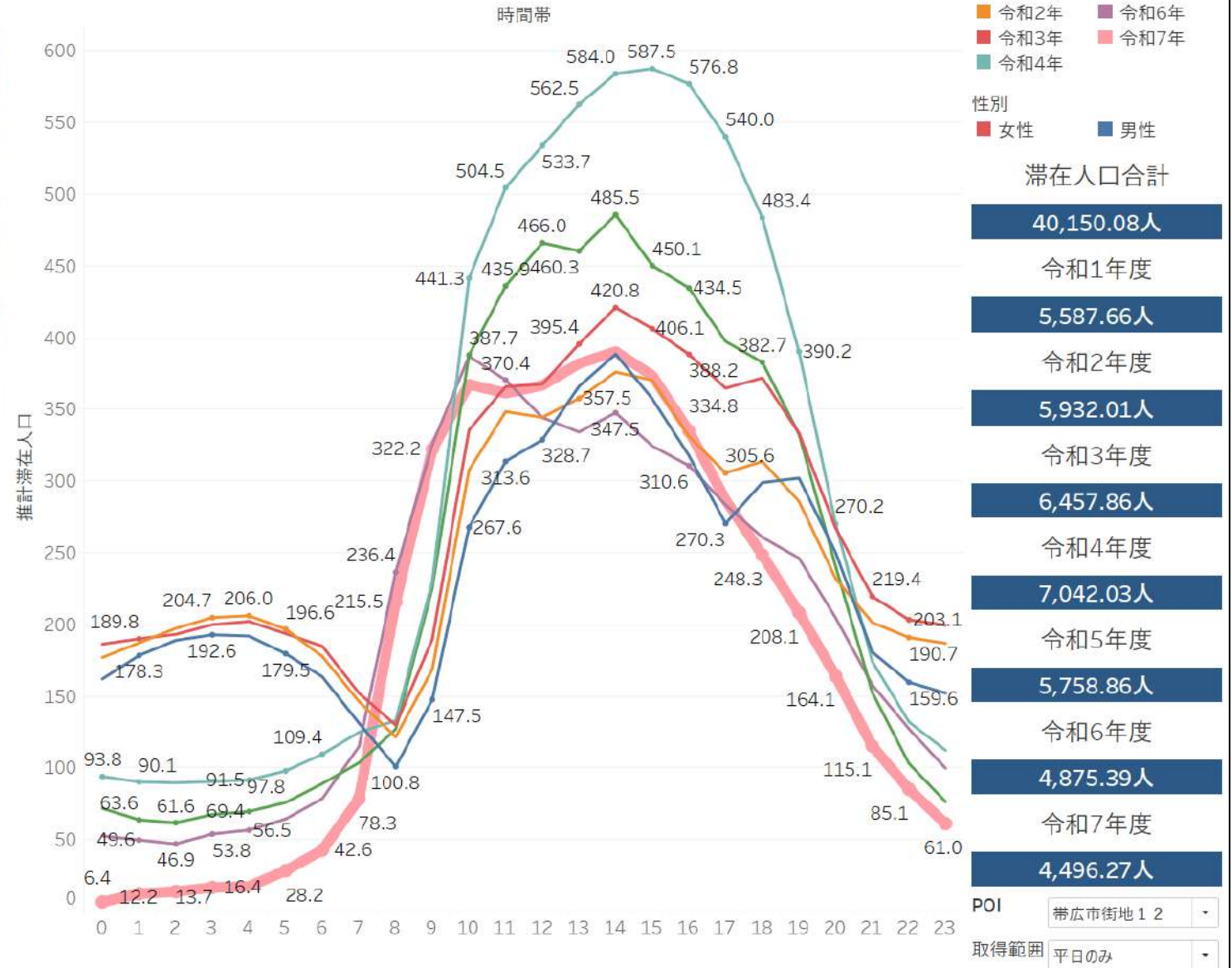

帯広中心市街地12 旧長崎屋北側市民文化ホール(休日・祝日のみ)

滞在人口マップ

出展：国土地理院 地理院地図Vector(<https://maps.gsi.go.jp/vector/>)



属性分析

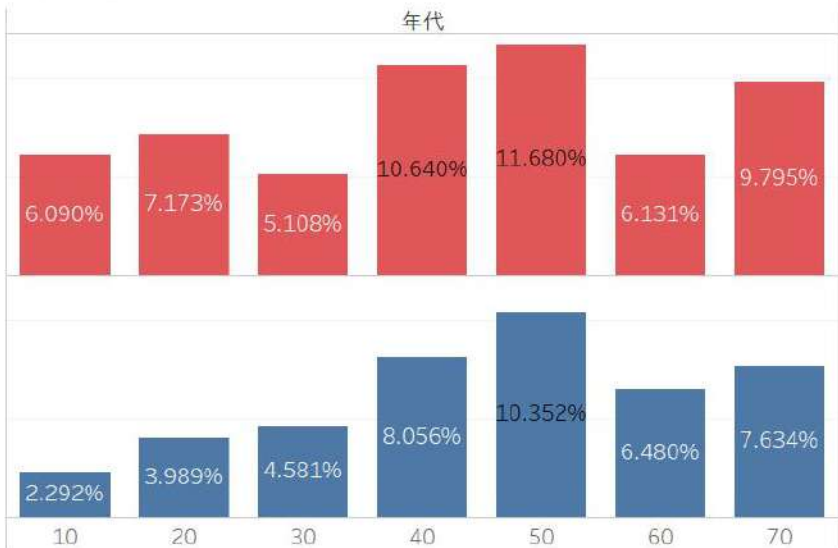

時間帯別滞在人口比較

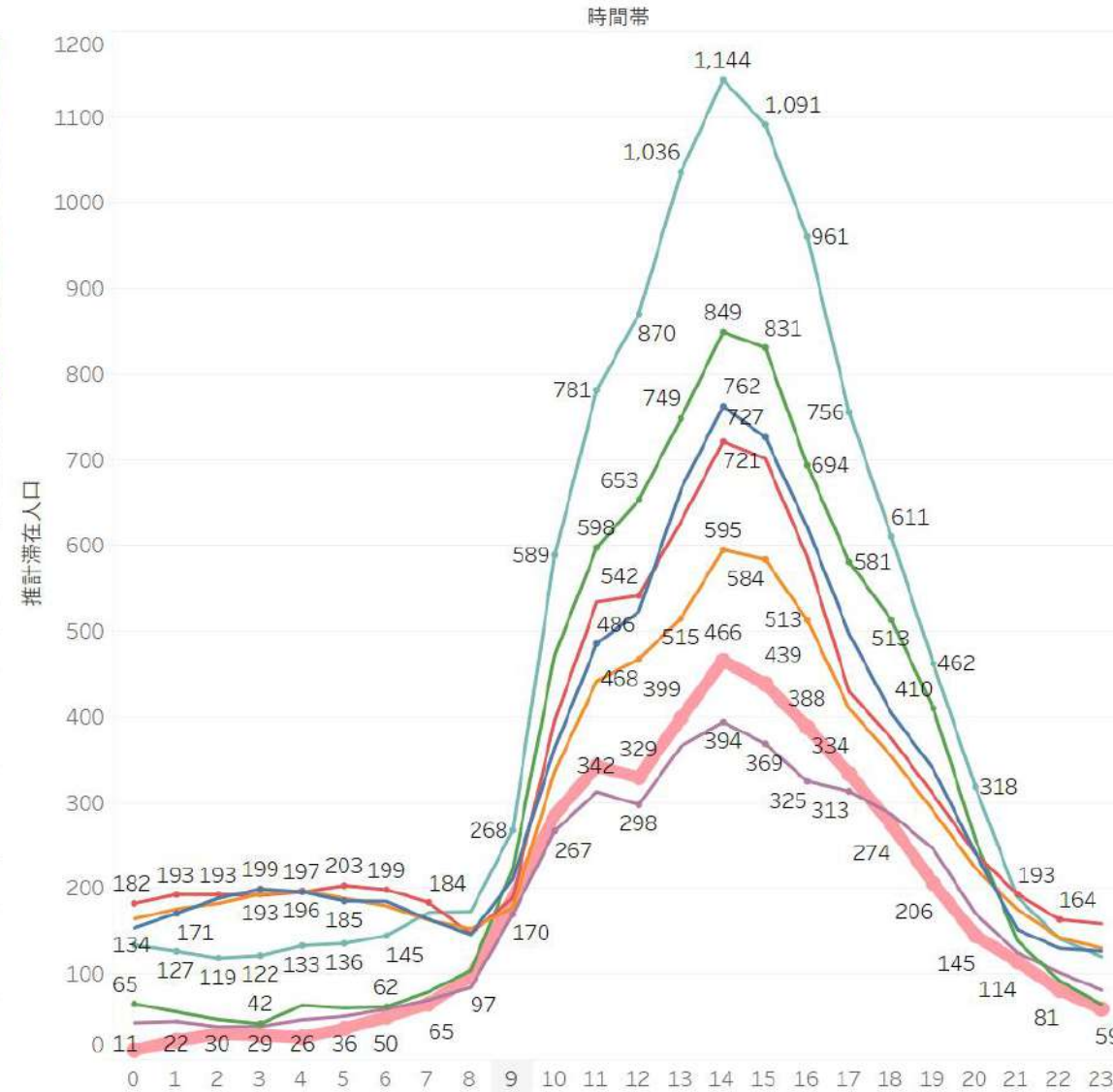

分析期間

- 令和1年
- 令和2年
- 令和3年
- 令和4年
- 令和5年
- 令和6年
- 令和7年

性別

- 女性
- 男性

滞在人口合計

49,669.06人
令和1年度
7,839.22人
令和2年度
6,953.00人
令和3年度
7,856.06人
令和4年度
10,598.03人
令和5年度
7,704.06人
令和6年度
4,300.44人
令和7年度
4,418.25人

POI

帯広市街地 1 2

取得範囲

休日・祝日のみ

帯広中心市街地13 帯広駅北口バスターミナル(全体)

滞在人口マップ

出展：国土地理院 地理院地図Vector(<https://maps.gsi.go.jp/vector/>)

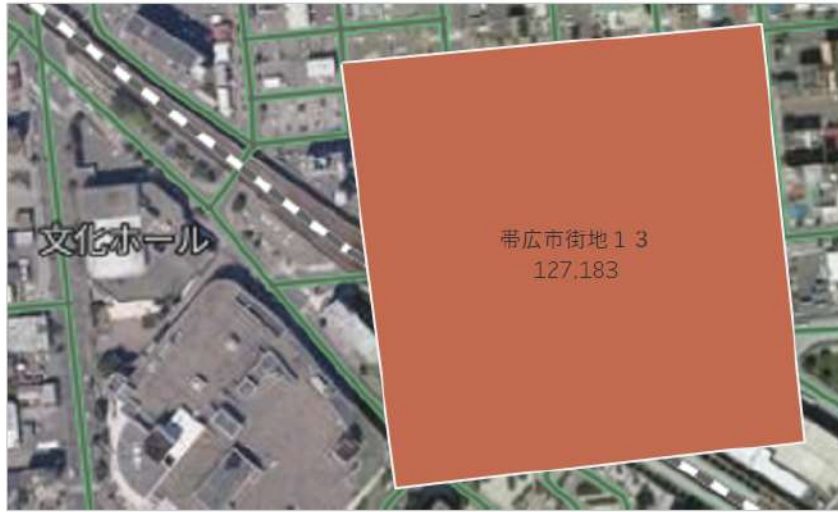

属性分析

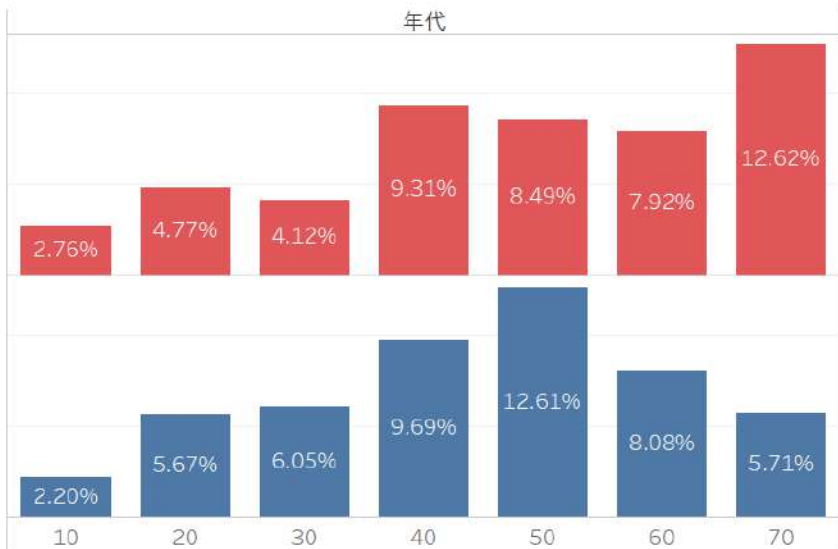

時間帯別滞在人口比較

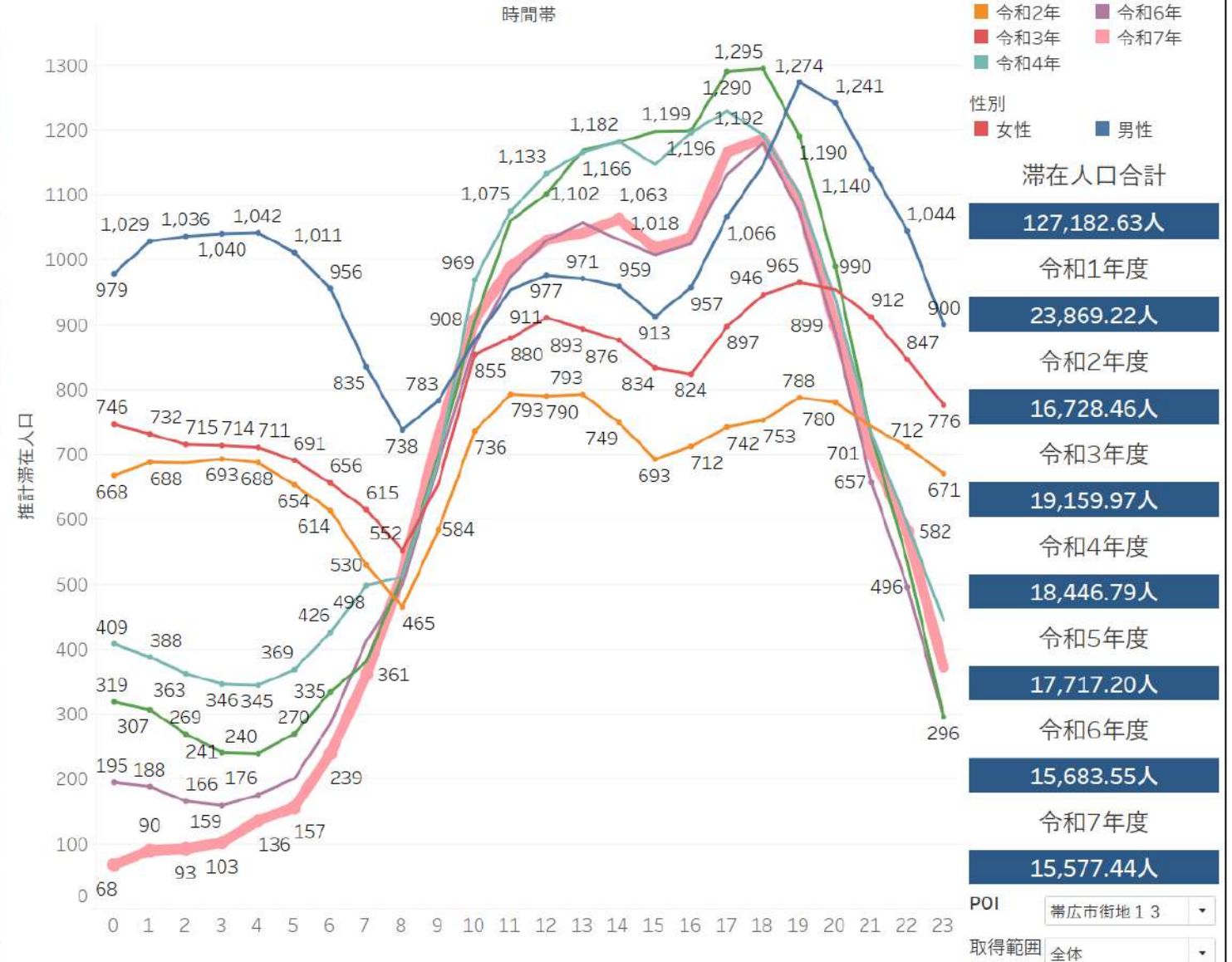

帯広中心市街地13 帯広駅北口バスターミナル(平日のみ)

滞在人口マップ

出展：国土地理院 地理院地図Vector(<https://maps.gsi.go.jp/vector/>)



帯広市街地13
117,861

属性分析

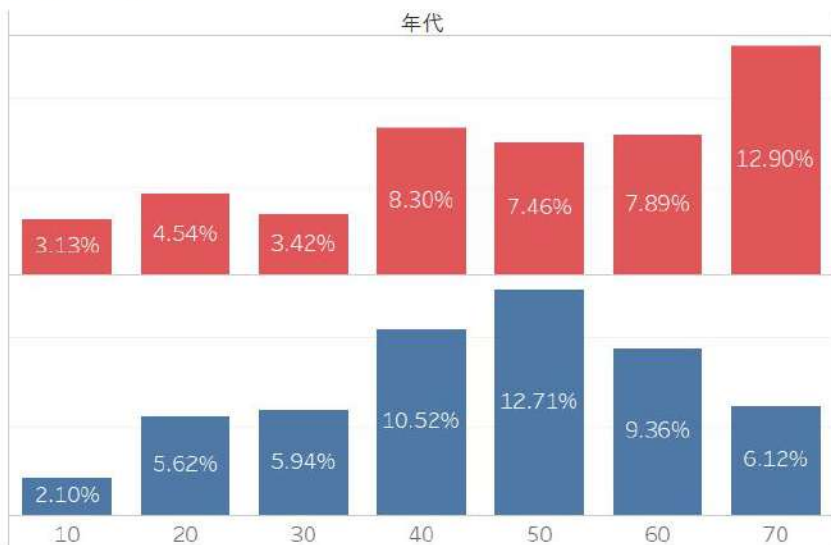

時間帯別滞在人口比較

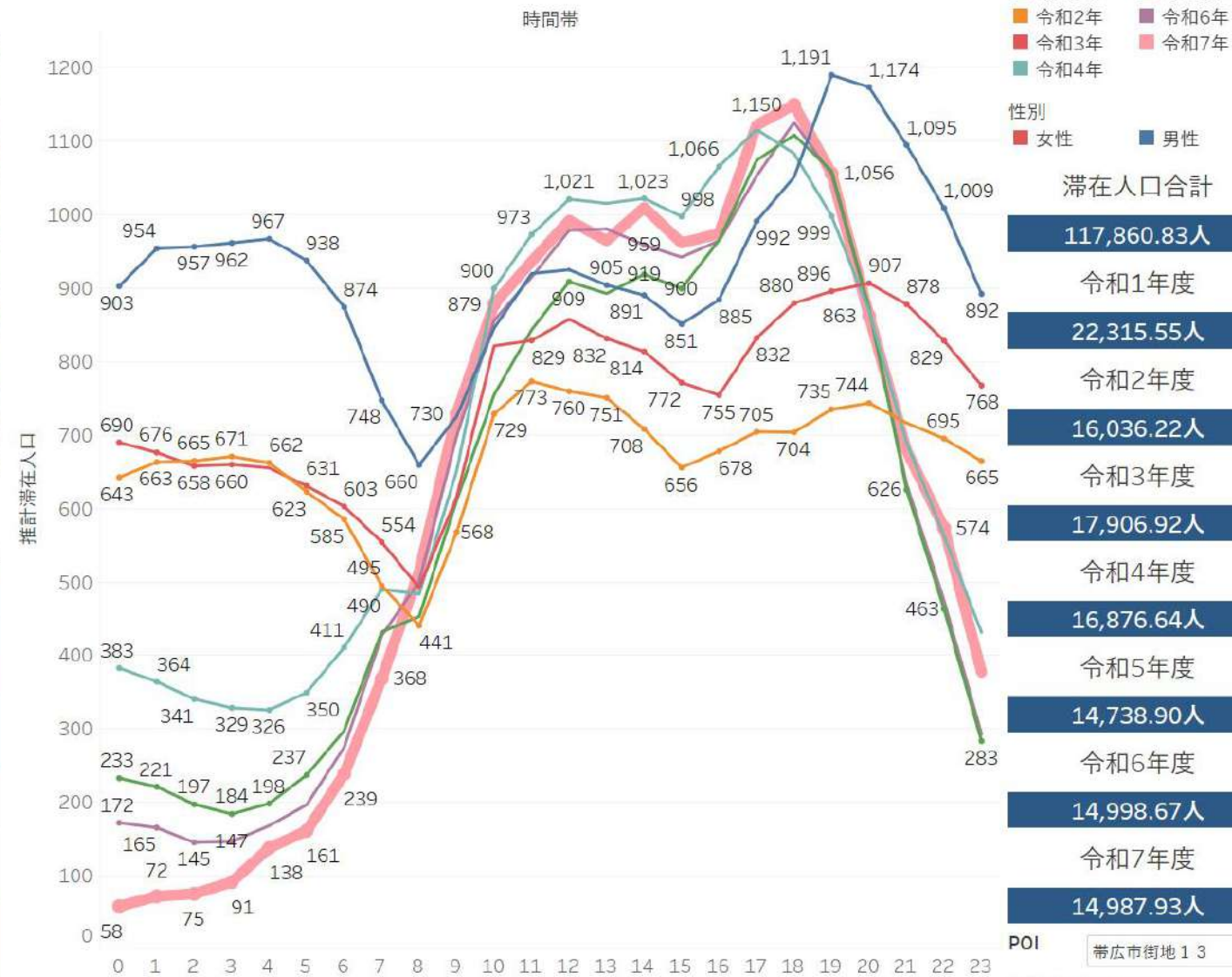

帯広中心市街地13 帯広駅北口バスターミナル(休日・祝日のみ)

滞在人口マップ

出展：国土地理院 地理院地図Vector(<https://maps.gsi.go.jp/vector/>)

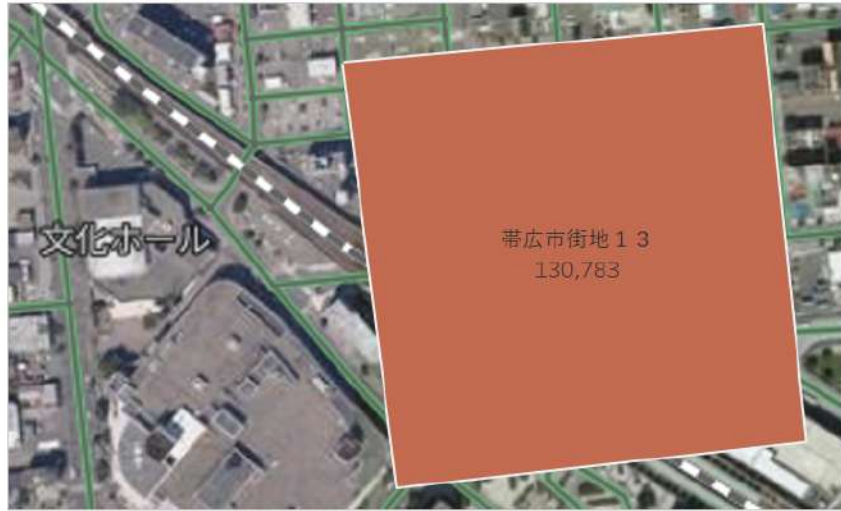

属性分析

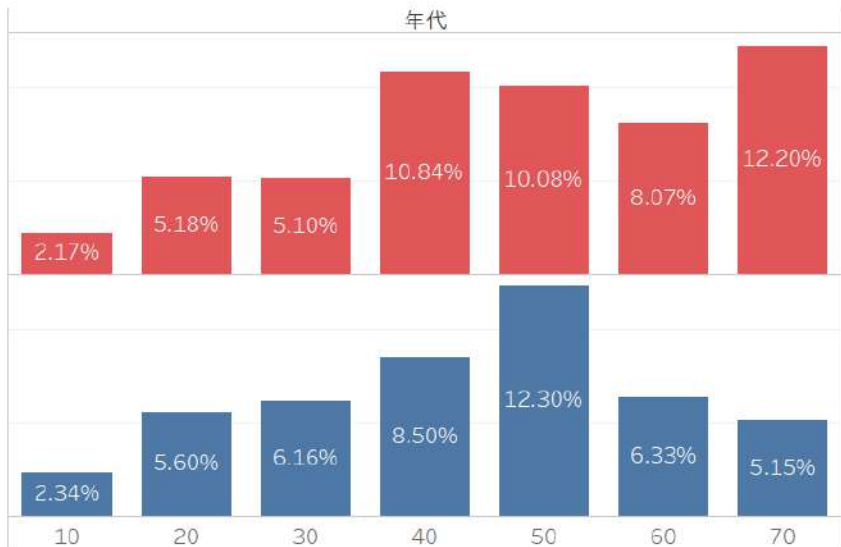

時間帯別滞在人口比較

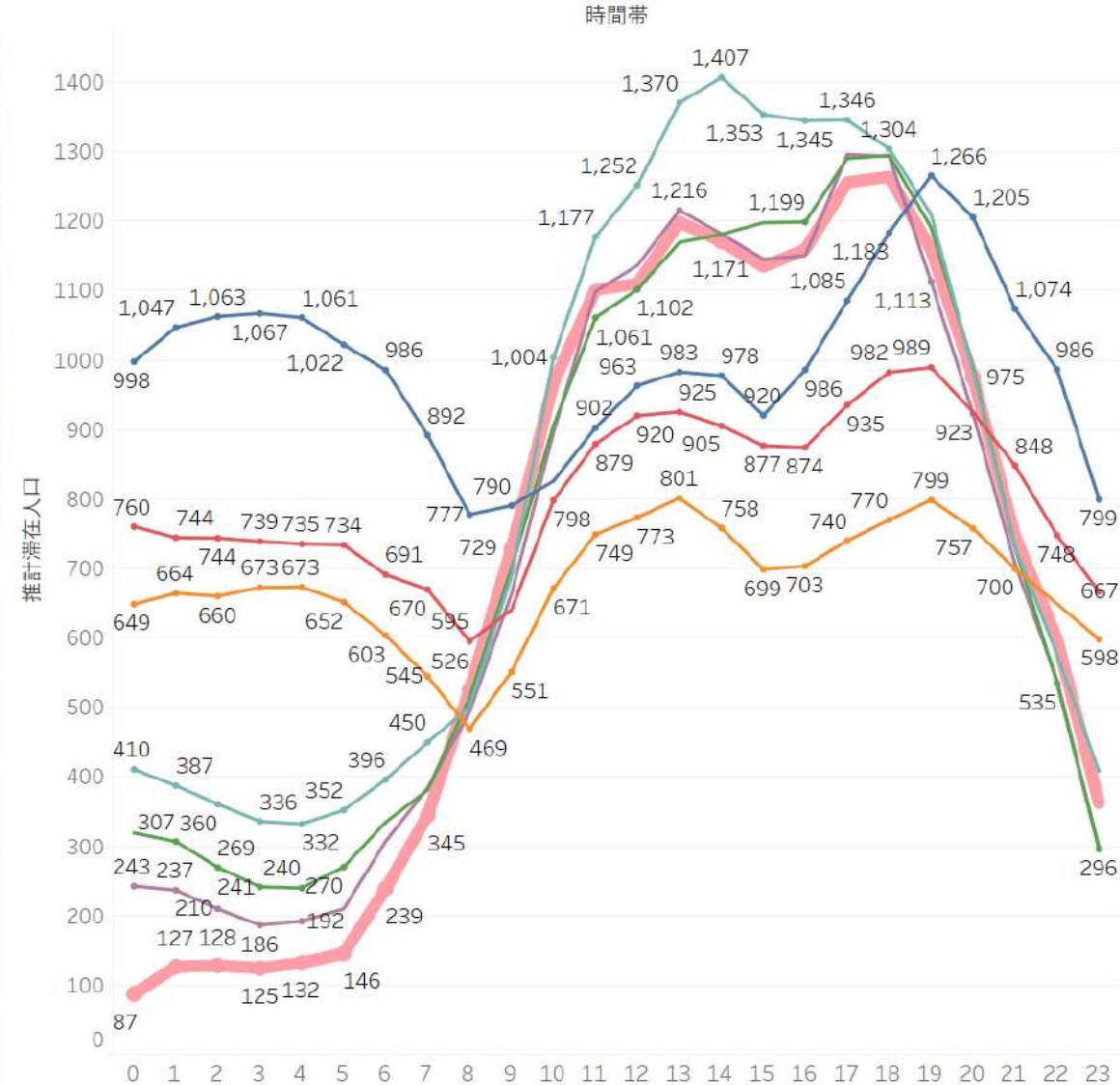

分析期間
 ■ 令和1年 ■ 令和5年
 ■ 令和2年 ■ 令和6年
 ■ 令和3年 ■ 令和7年
 ■ 令和4年

性別
 ■ 女性 ■ 男性

滞在人口合計

130,782.65人
令和1年度
23,858.39人
令和2年度
16,303.88人
令和3年度
19,323.72人
令和4年度
19,678.64人
令和5年度
17,717.20人
令和6年度
17,116.80人
令和7年度
16,784.02人

POI 帯広市街地13
 取得範囲 休日・祝日のみ

帯広中心市街地14 駅前ホテル群駅前飲食店(全体)

滞在人口マップ

出展：国土地理院 地理院地図Vector(<https://maps.gsi.go.jp/vector/>)



属性分析

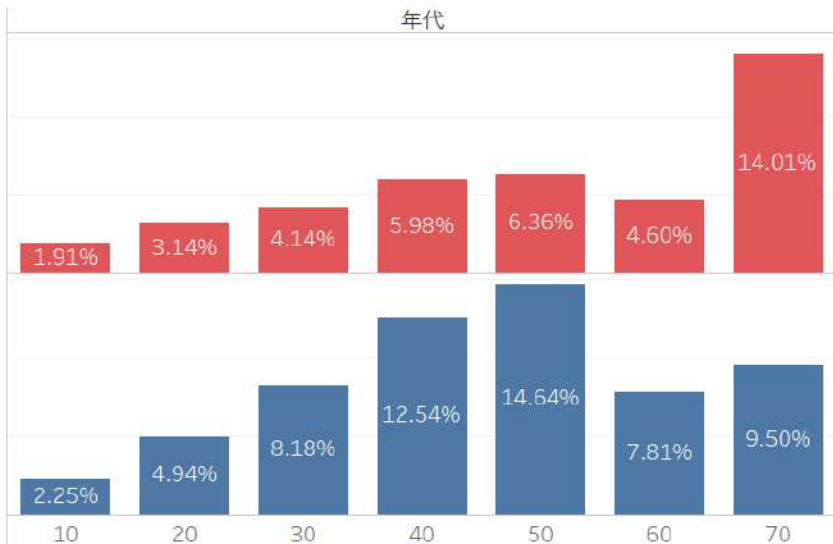

時間帯別滞在人口比較

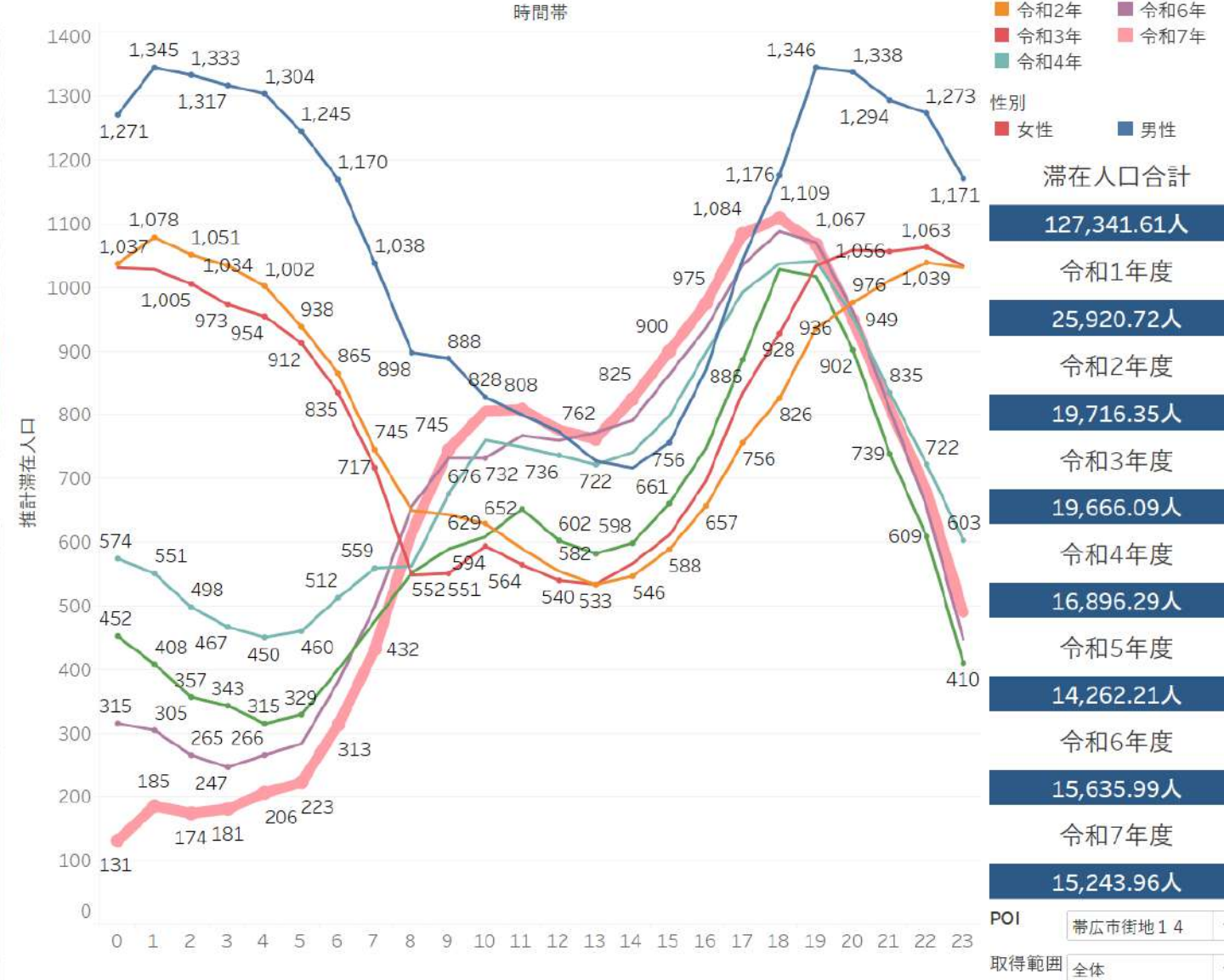

帯広中心市街地14 駅前ホテル群駅前飲食店(平日のみ)

滞在人口マップ

出展：国土地理院 地理院地図Vector(<https://maps.gsi.go.jp/vector/>)



属性分析

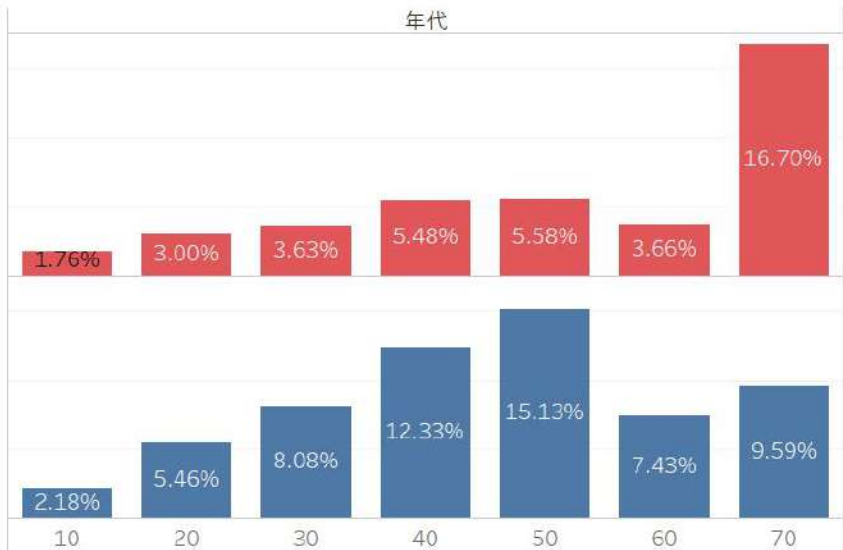

時間帯別滞在人口比較

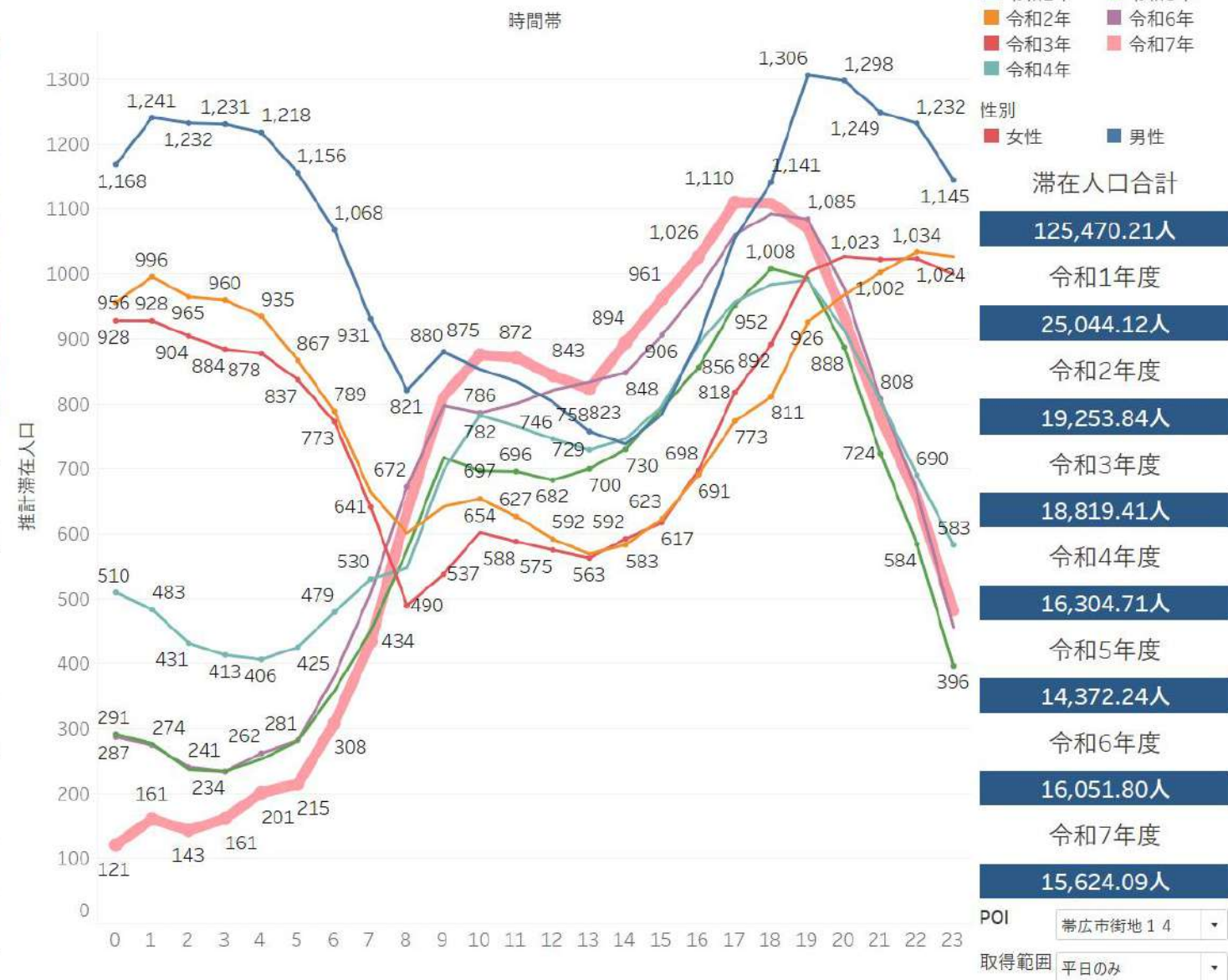

帯広中心市街地14 駅前ホテル群駅前飲食店(休日・祝日のみ)

滞在人口マップ

出展：国土地理院 地理院地図Vector(<https://maps.gsi.go.jp/vector/>)



属性分析

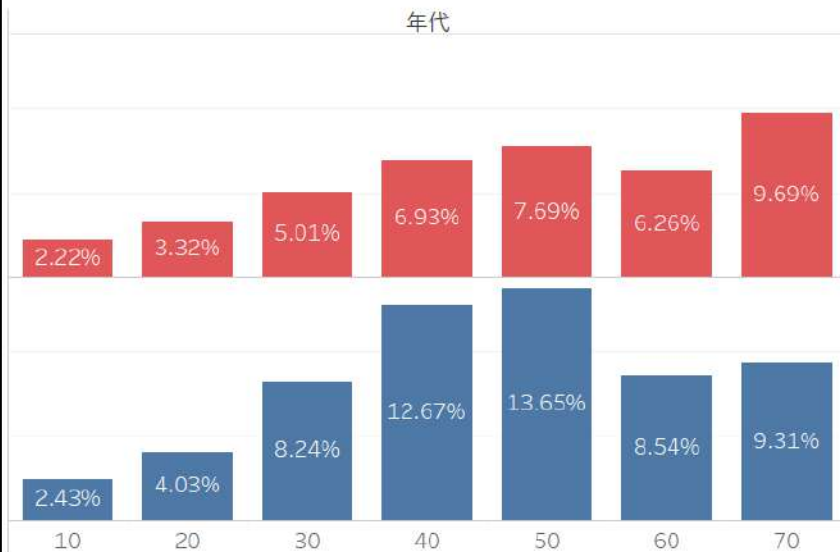

時間帯別滞在人口比較

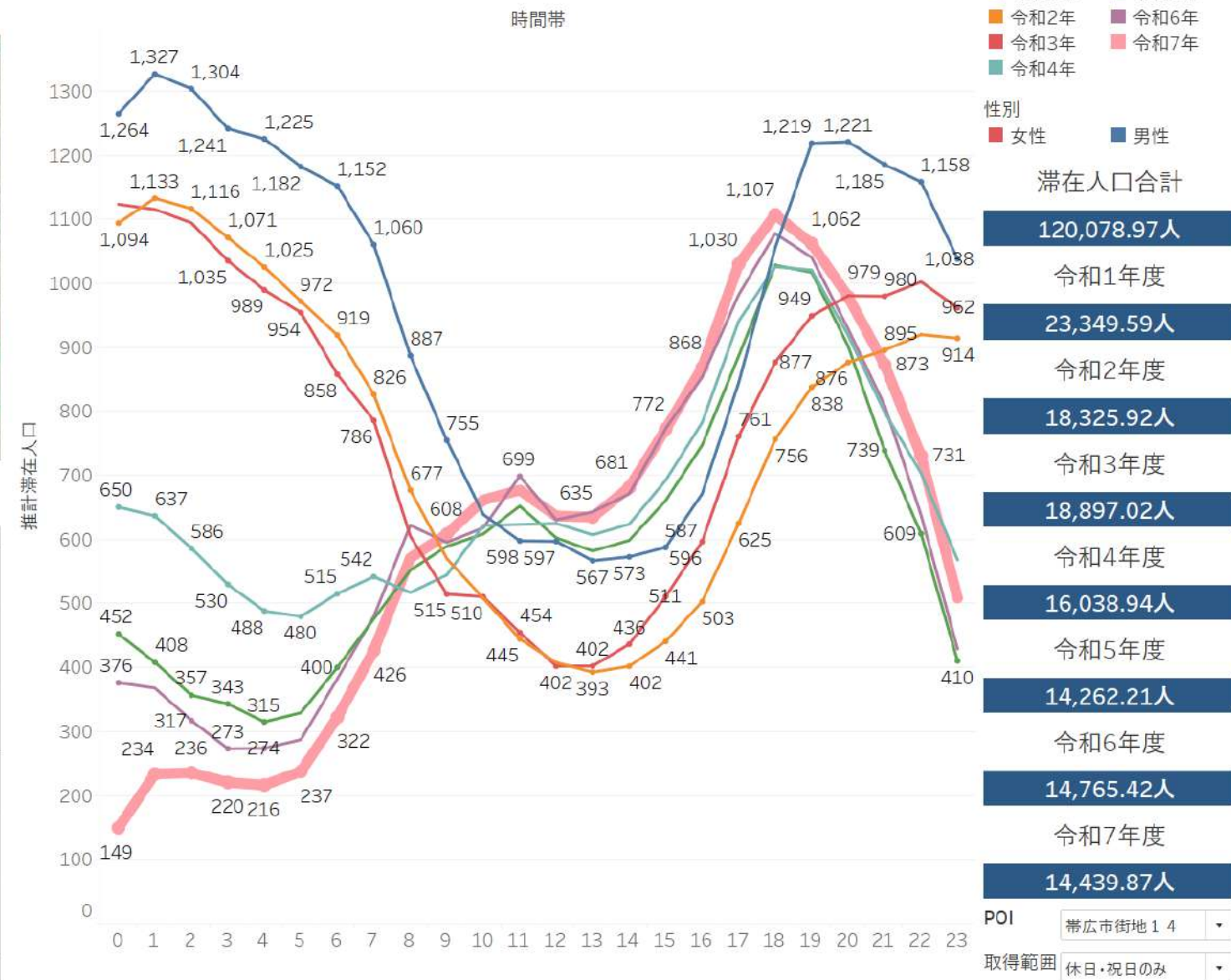

帯広中心市街地15 旧長崎屋南側イーグルスクエア(全体)

滞在人口マップ

出展：国土地理院 地理院地図Vector(<https://maps.gsi.go.jp/vector/>)



属性分析



時間帯別滞在人口比較

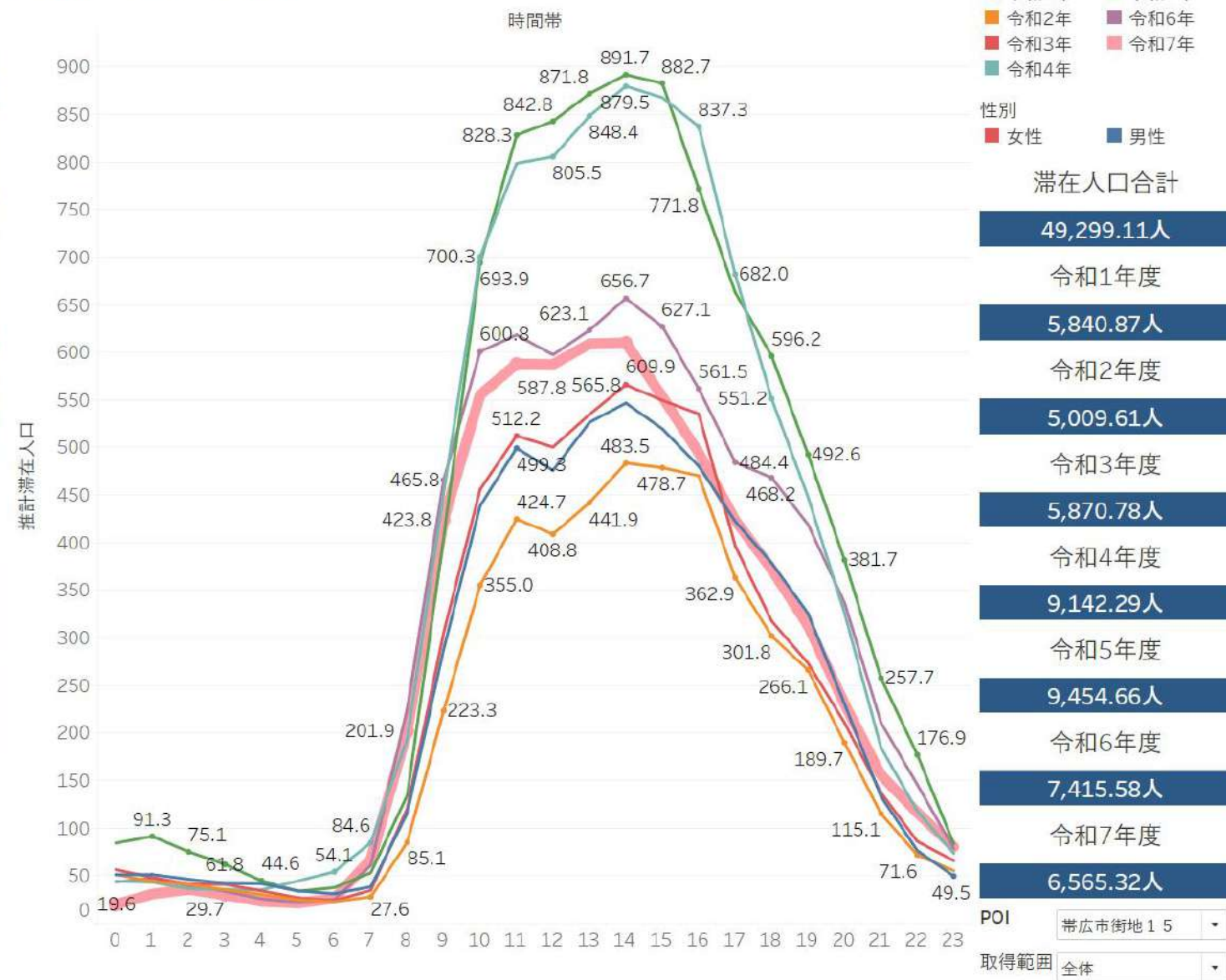

帯広中心市街地15 旧長崎屋南側イーグルスクエア(平日のみ)

滞在人口マップ

出展：国土地理院 地理院地図Vector(<https://maps.gsi.go.jp/vector/>)



属性分析



時間帯別滞在人口比較

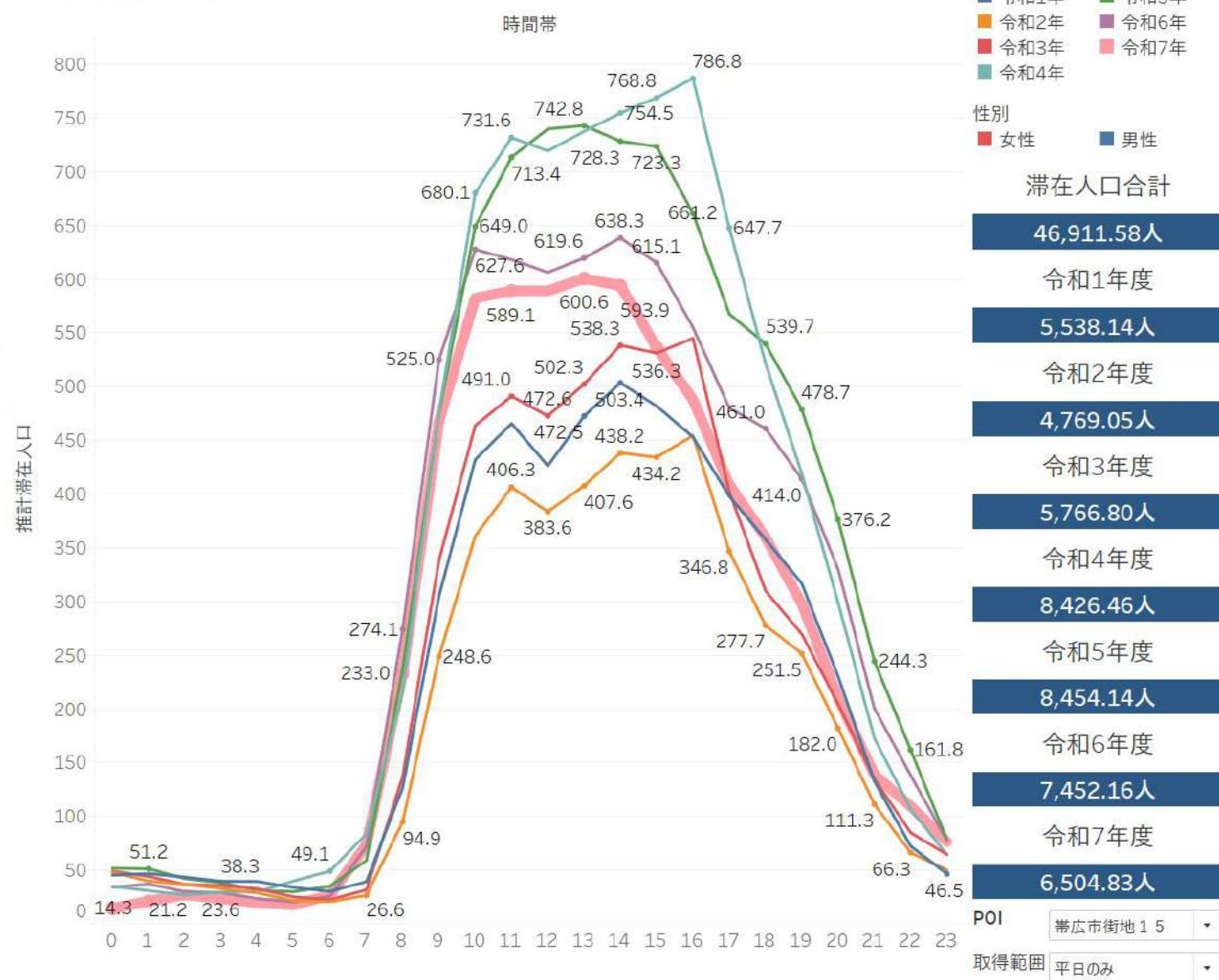

帯広中心市街地15 旧長崎屋南側イーグルスクエア(休日・祝日のみ)

滞在人口マップ

出展：国土地理院 地理院地図Vector(<https://maps.gsi.go.jp/vector/>)



属性分析

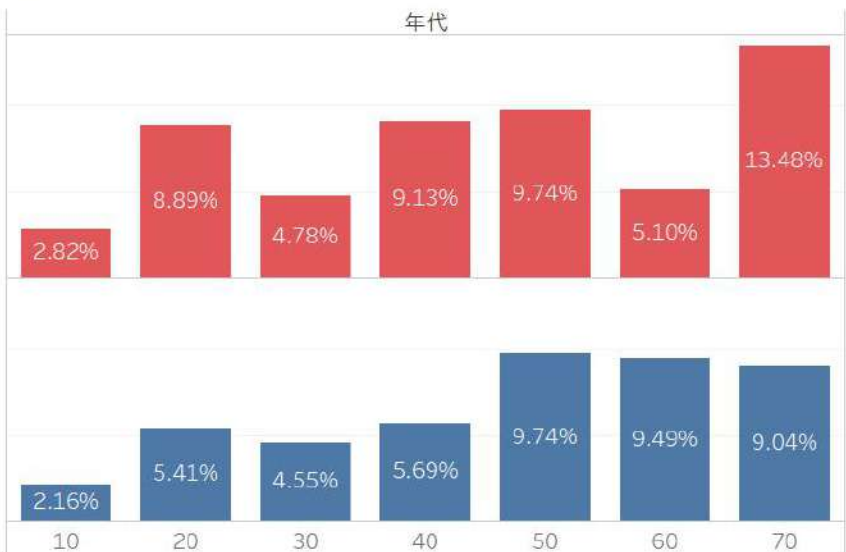

時間帯別滞在人口比較

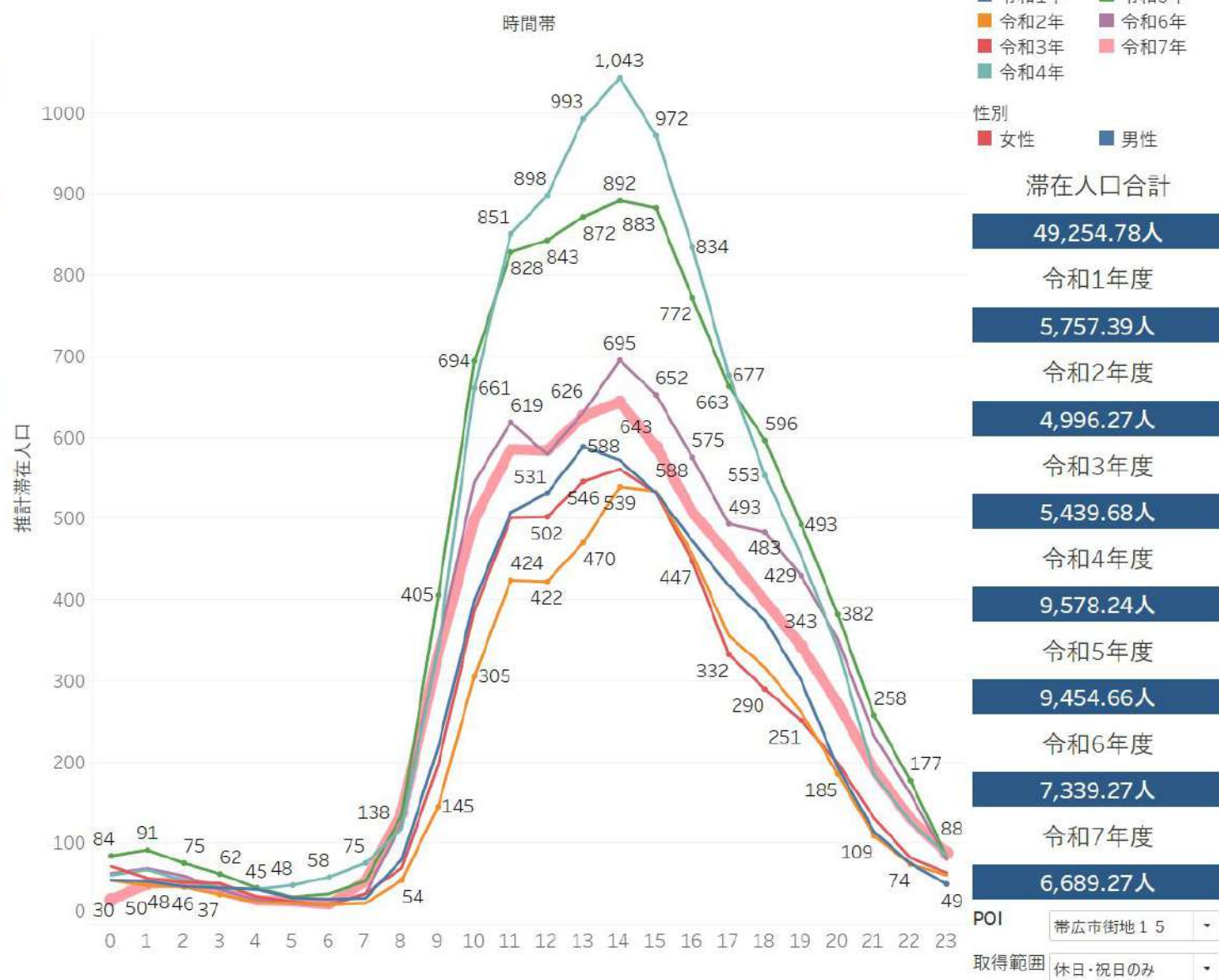

帯広中心市街地16 帯広駅南口とかちプラザ帯広市図書館(全体)

滞在人口マップ

出展：国土地理院 地理院地図Vector(<https://maps.gsi.go.jp/vector/>)

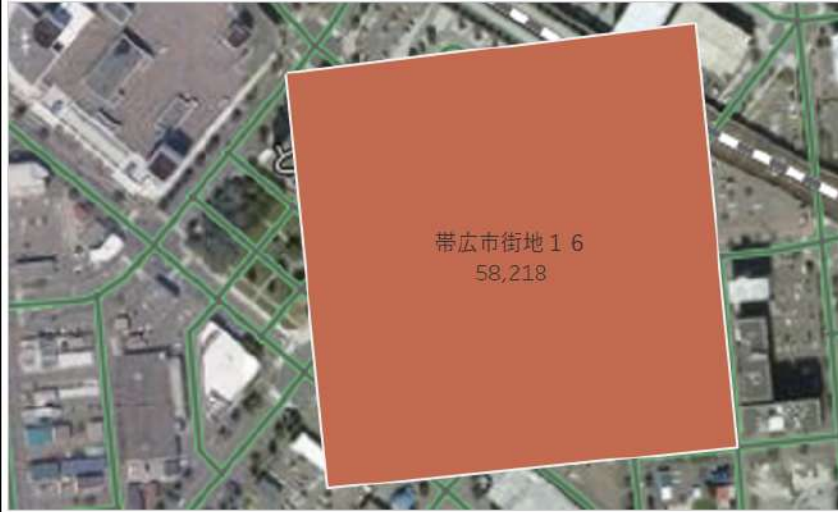

属性分析

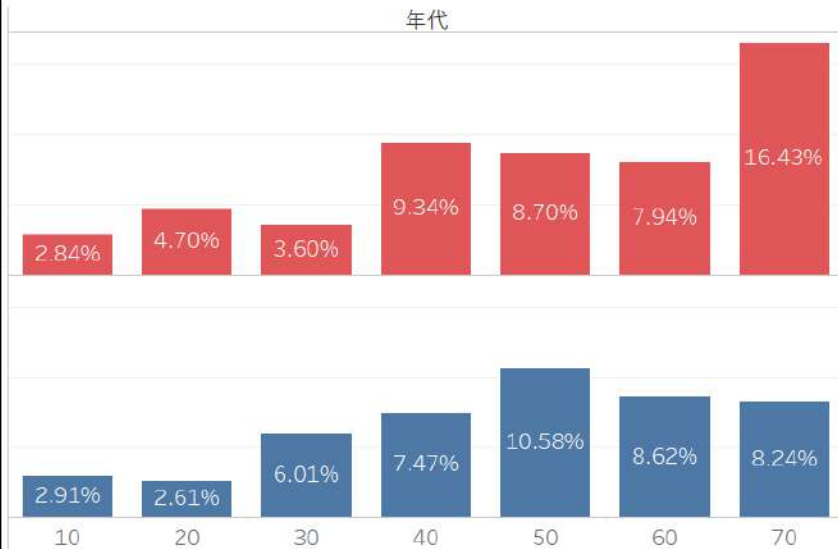

時間帯別滞在人口比較

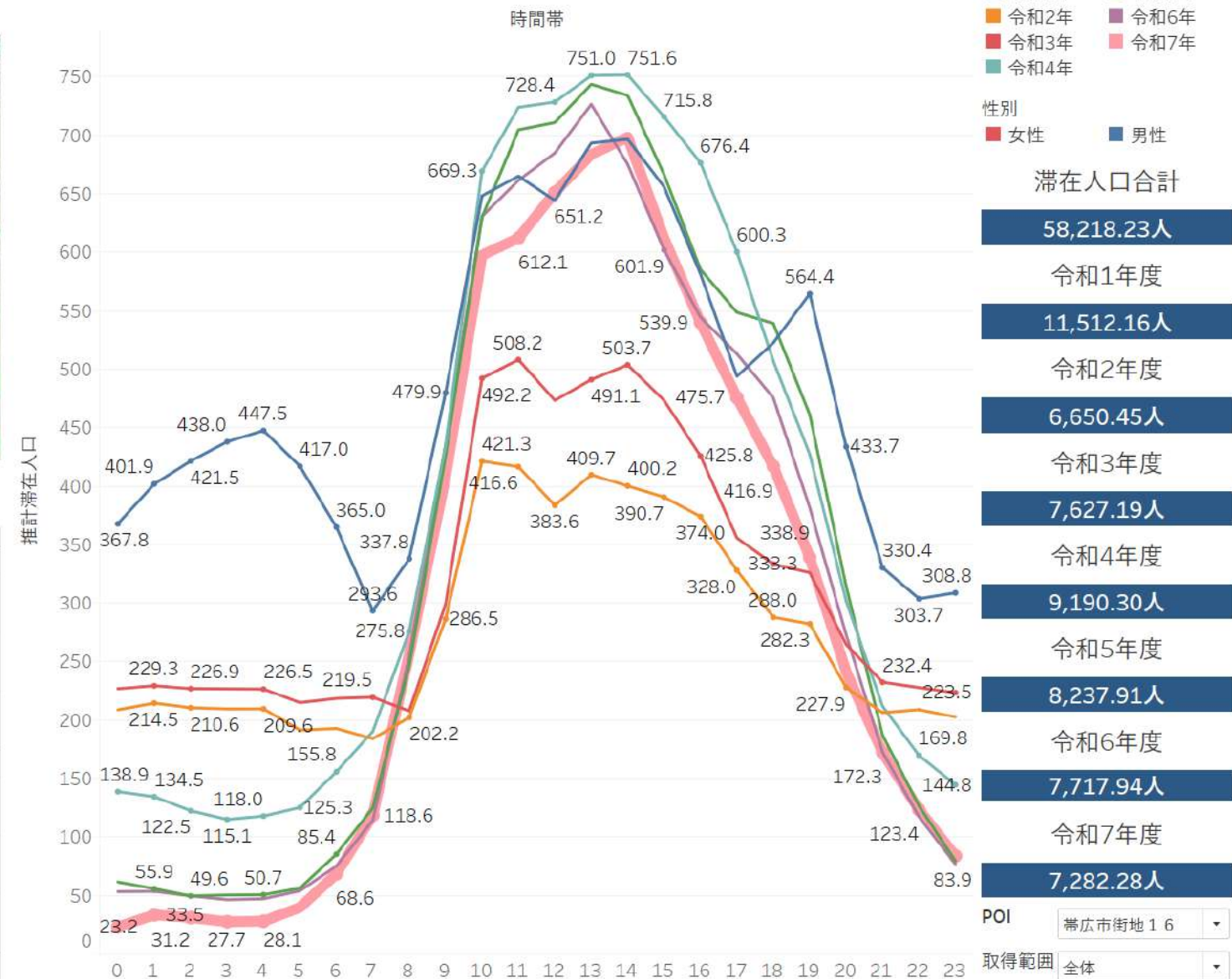

帯広中心市街地16 帯広駅南口とかちプラザ帯広市図書館(平日のみ)

滞在人口マップ

出展：国土地理院 地理院地図Vector(<https://maps.gsi.go.jp/vector/>)

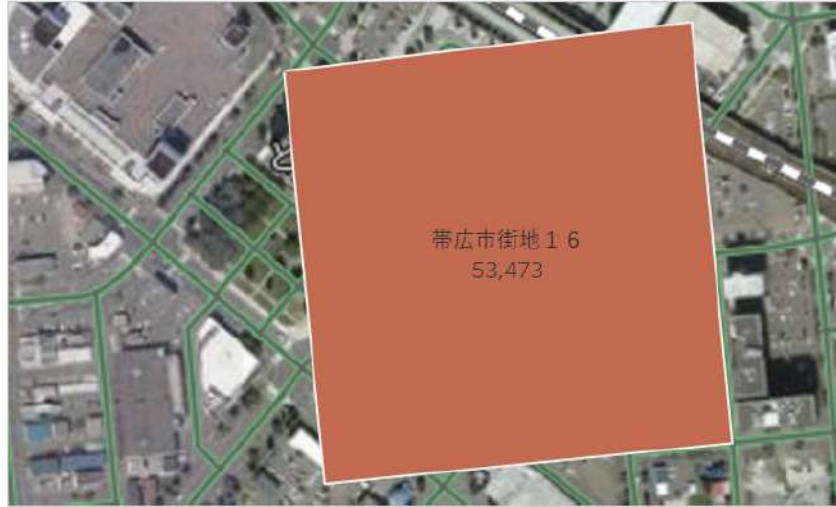

属性分析



時間帯別滞在人口比較

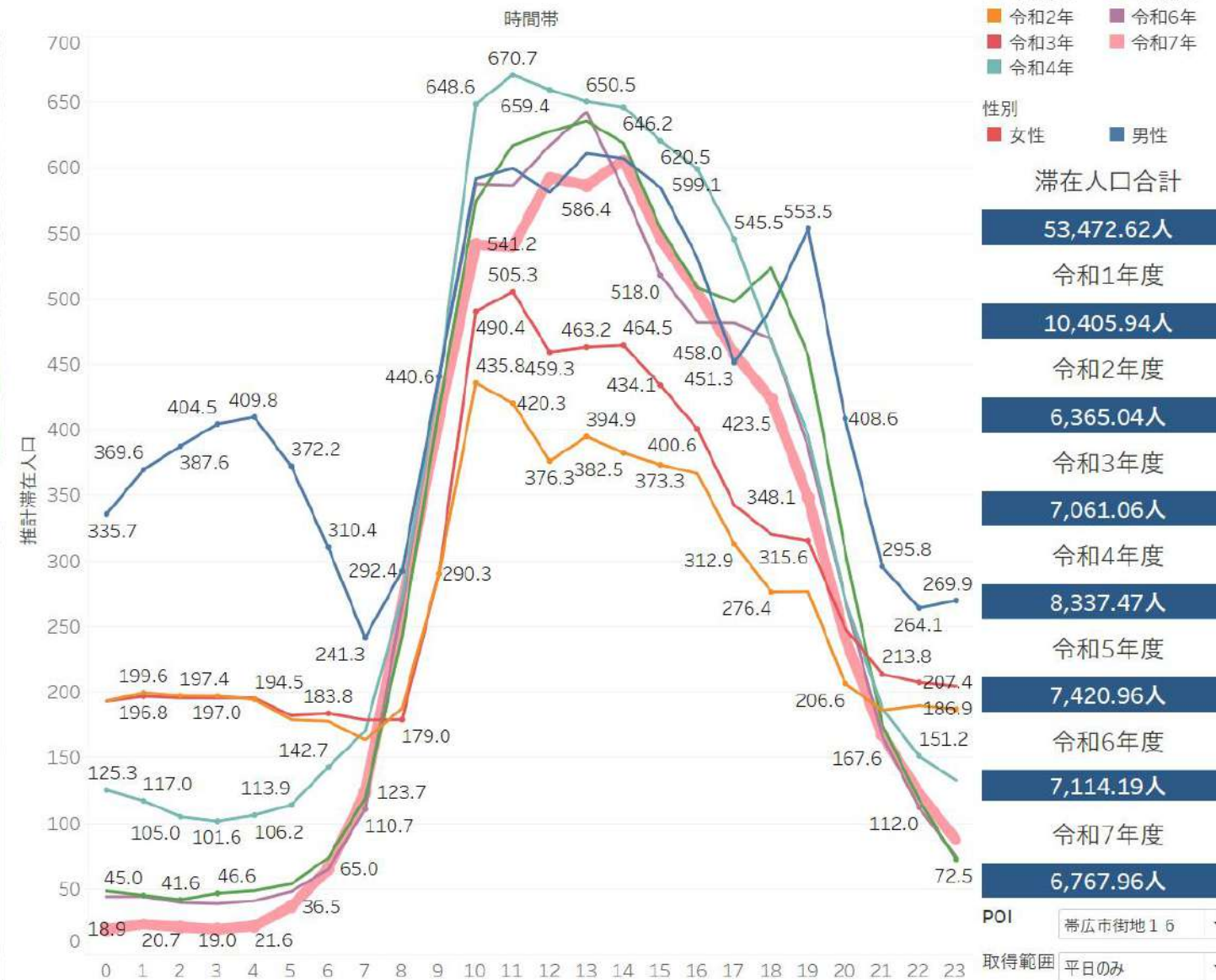

帯広中心市街地16 帯広駅南口とかちプラザ帯広市図書館(休日・祝日のみ)

滞在人口マップ

出展：国土地理院 地理院地図Vector(<https://maps.gsi.go.jp/vector/>)

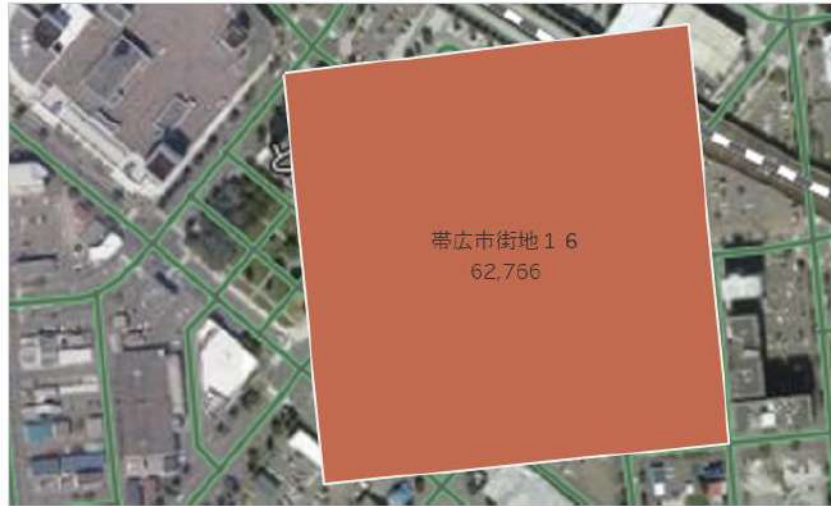

属性分析

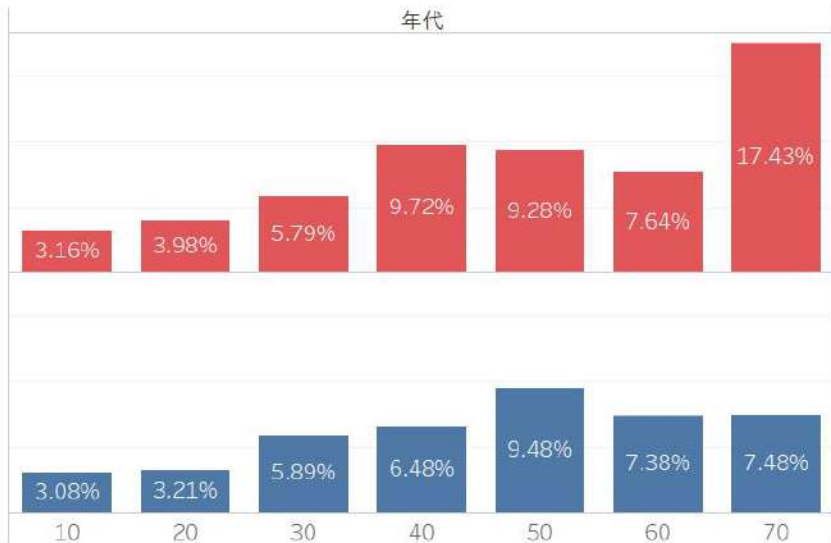

時間帯別滞在人口比較

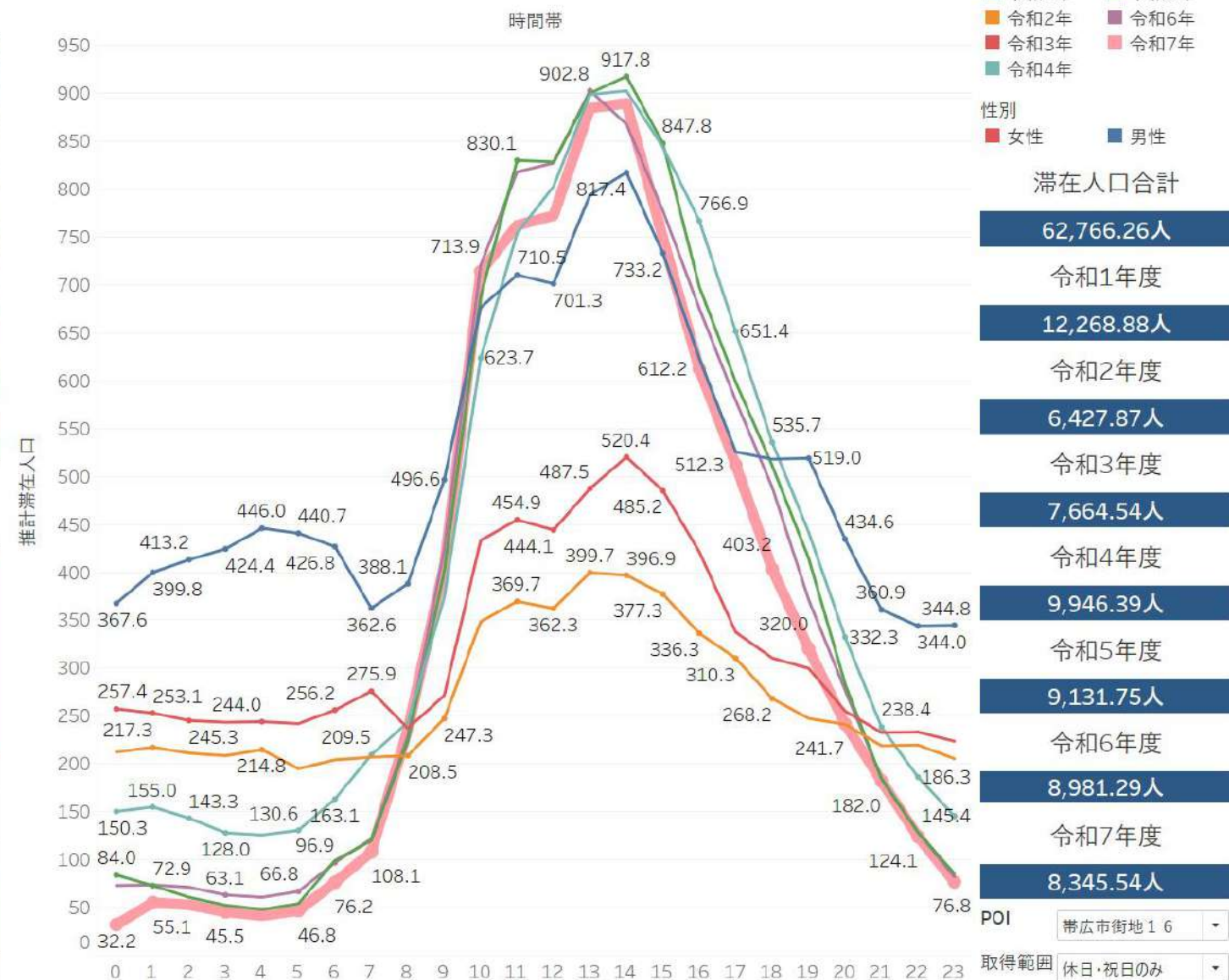

帯広中心市街地17 南口東エリア(全体)

滞在人口マップ

出展：国土地理院 地理院地図Vector(<https://maps.gsi.go.jp/vector/>)



属性分析

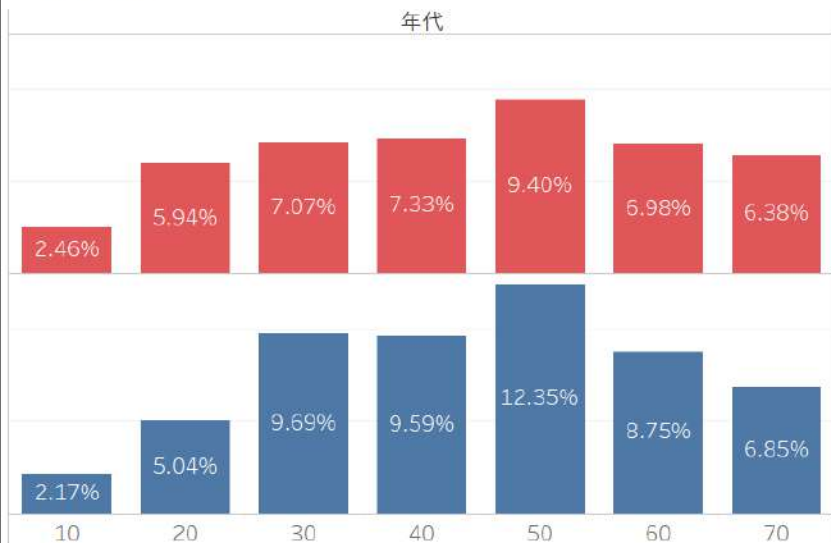

時間帯別滞在人口比較

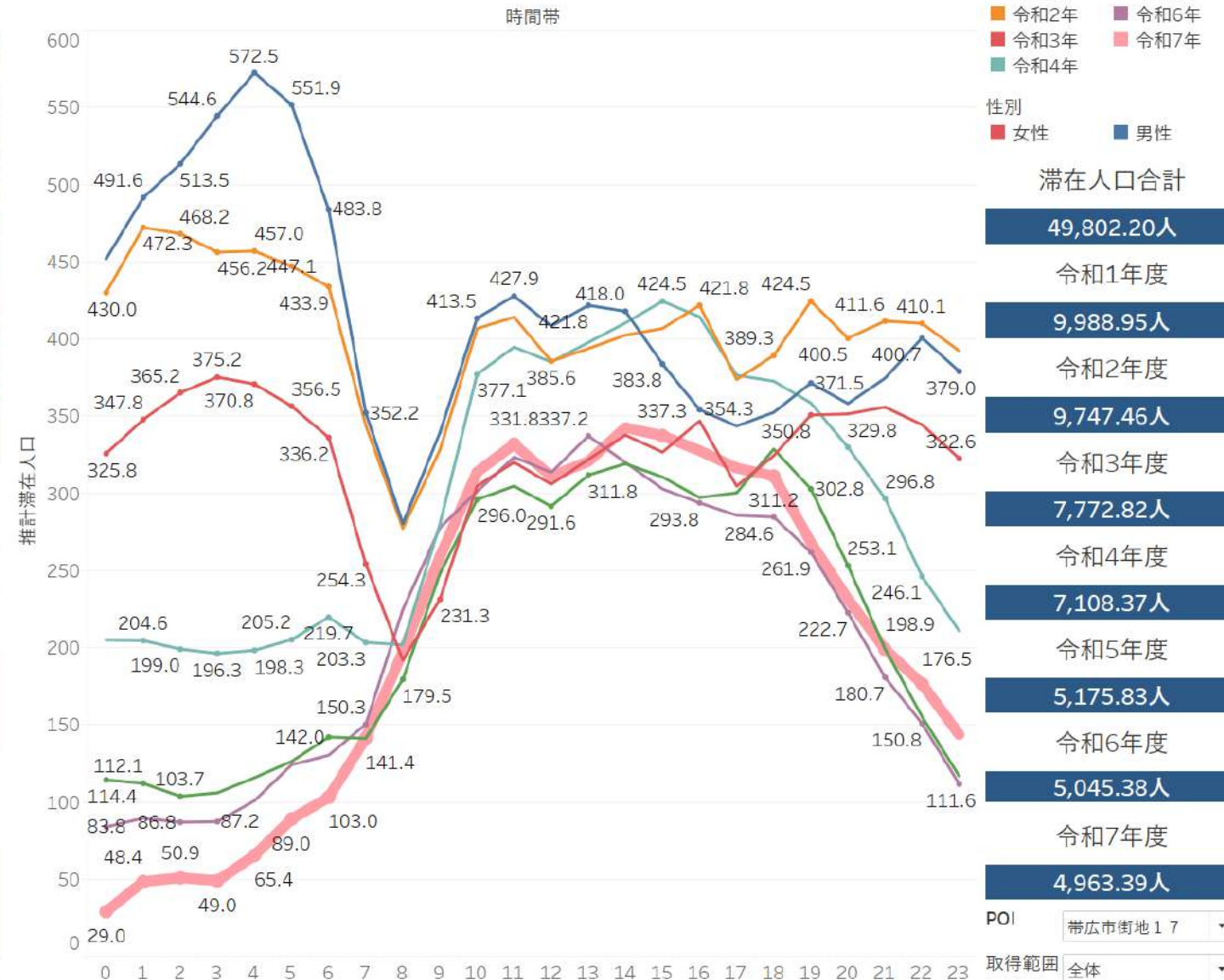

帯広中心市街地17 南口東エリア(平日のみ)

滞在人口マップ

出展：国土地理院 地理院地図Vector(<https://maps.gsi.go.jp/vector/>)



属性分析

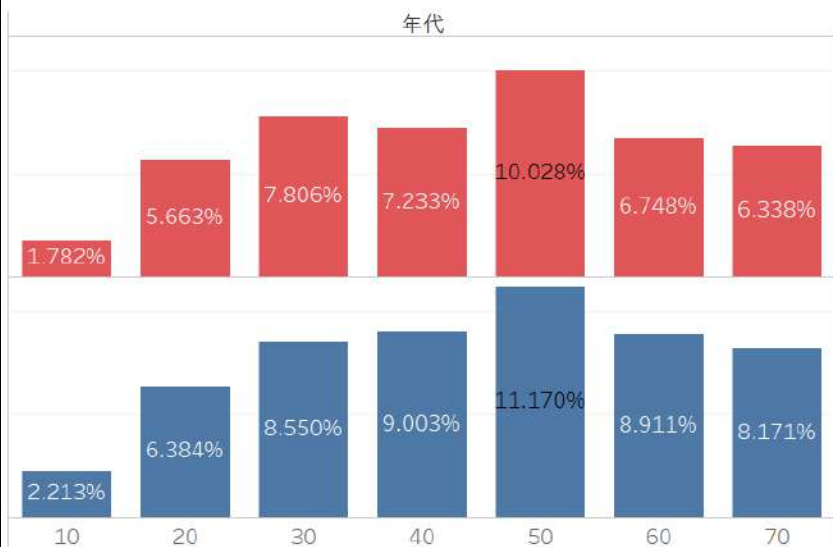

時間帯別滞在人口比較

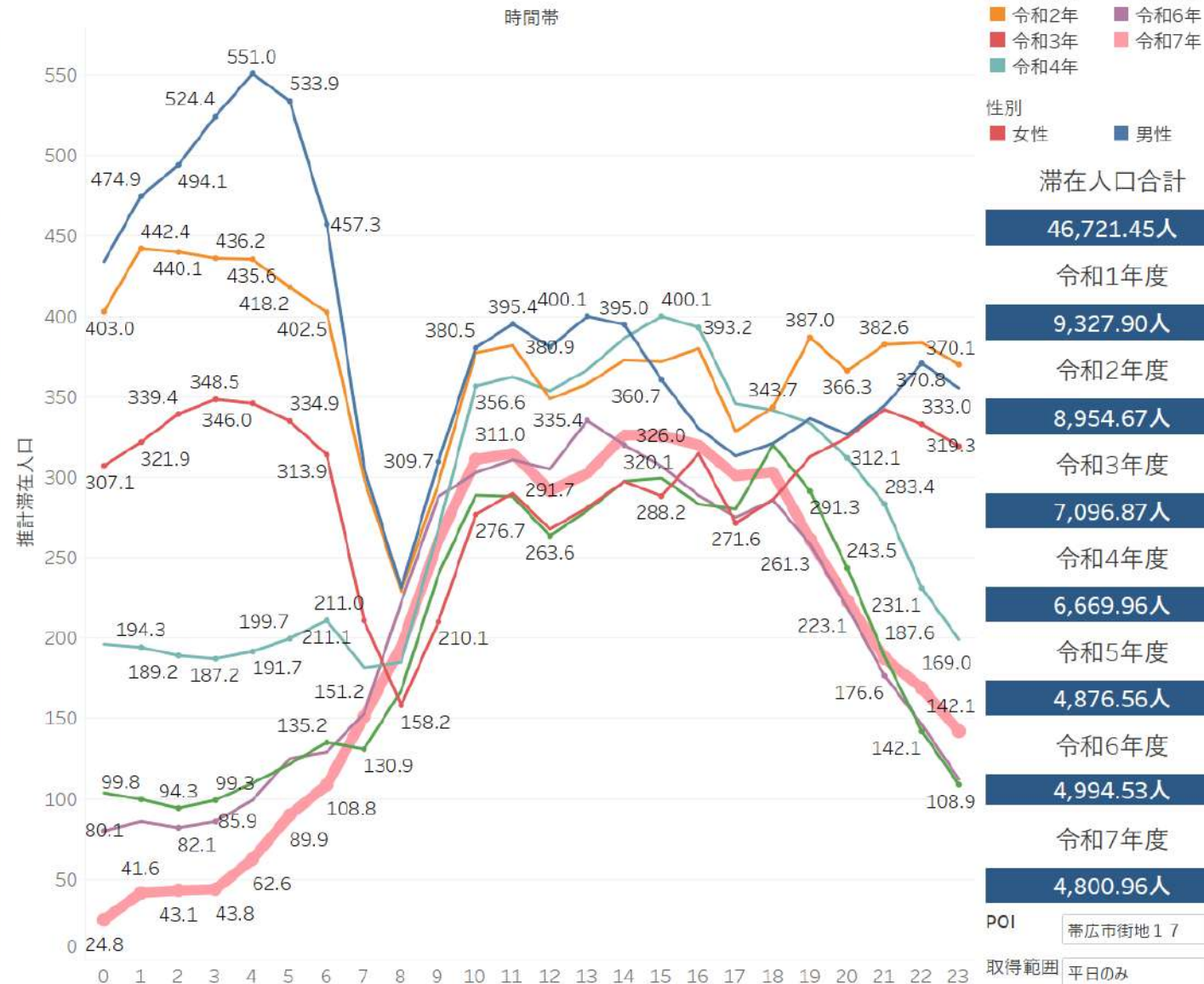

帯広中心市街地17 南口東エリア(休日・祝日のみ)

滞在人口マップ

出展：国土地理院 地理院地図Vector(<https://maps.gsi.go.jp/vector/>)



属性分析

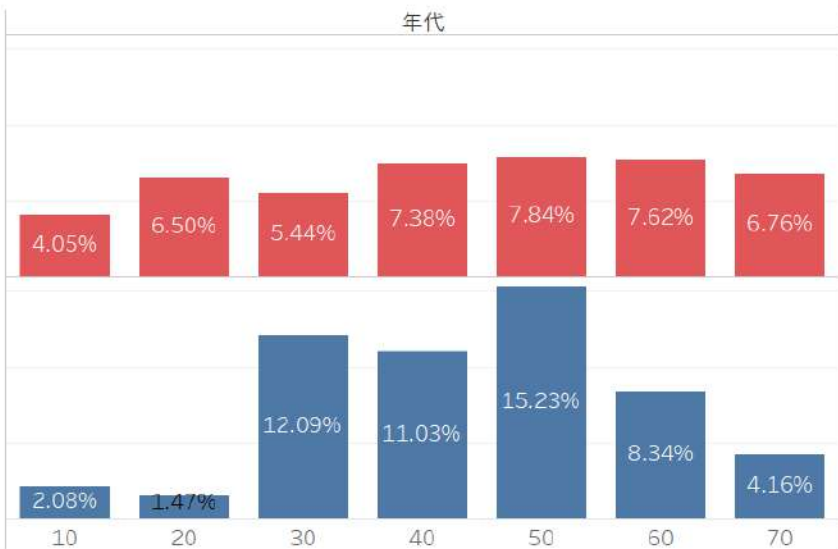

時間帯別滞在人口比較

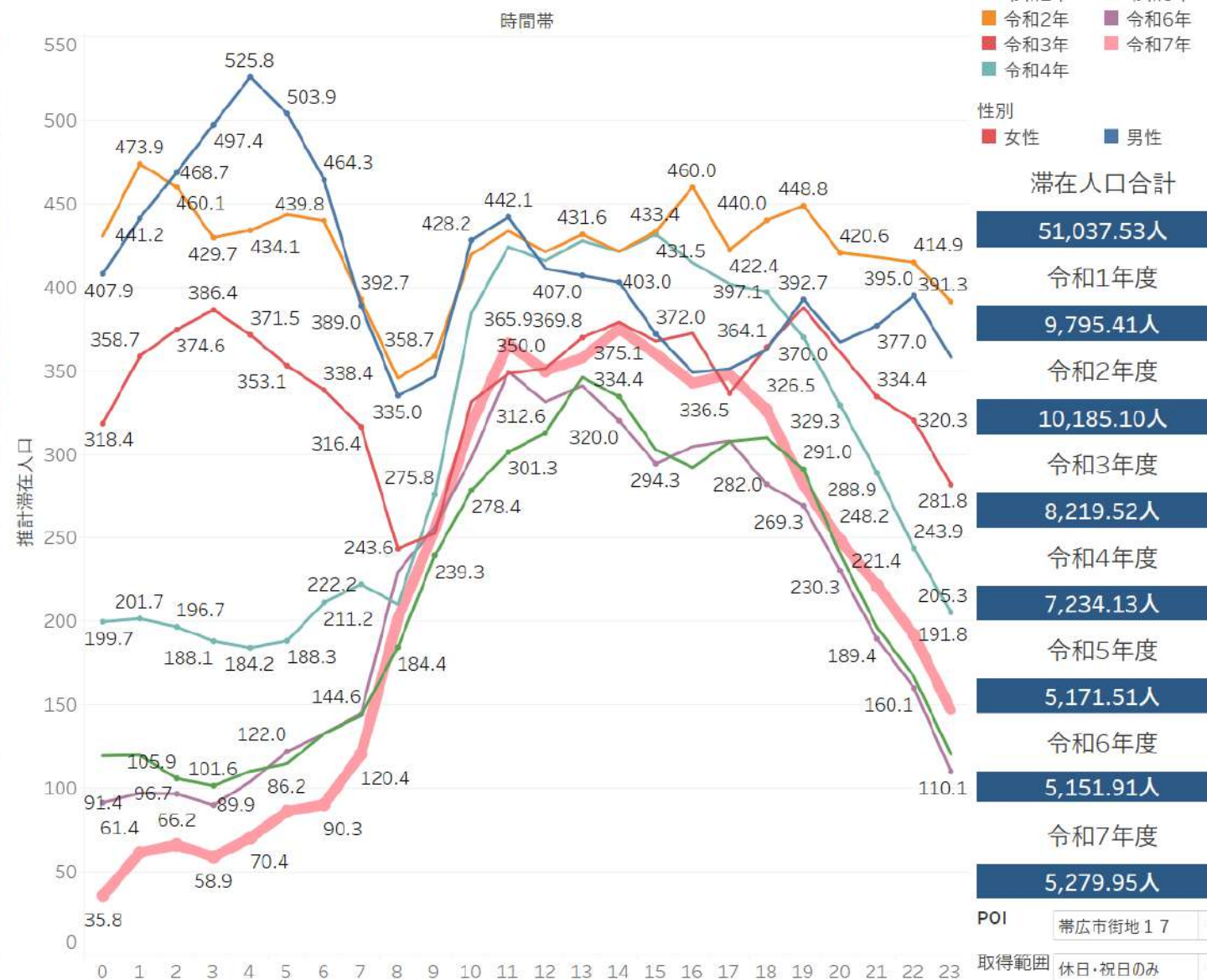

分析期間

- 令和1年
- 令和2年
- 令和3年
- 令和4年
- 令和5年
- 令和6年
- 令和7年

性別

- 女性
- 男性

滞在人口合計

51,037.53人
令和1年度
9,795.41人
令和2年度
10,185.10人
令和3年度
8,219.52人
令和4年度
7,234.13人
令和5年度
5,171.51人
令和6年度
5,151.91人
令和7年度
5,279.95人

POI: 帯広市街地 17

取得範囲: 休日・祝日のみ

帯広中心市街地18 帯広第一病院イエローハット(全体)

滞在人口マップ

出展：国土地理院 地理院地図Vector(<https://maps.gsi.go.jp/vector/>)



属性分析



時間帯別滞在人口比較

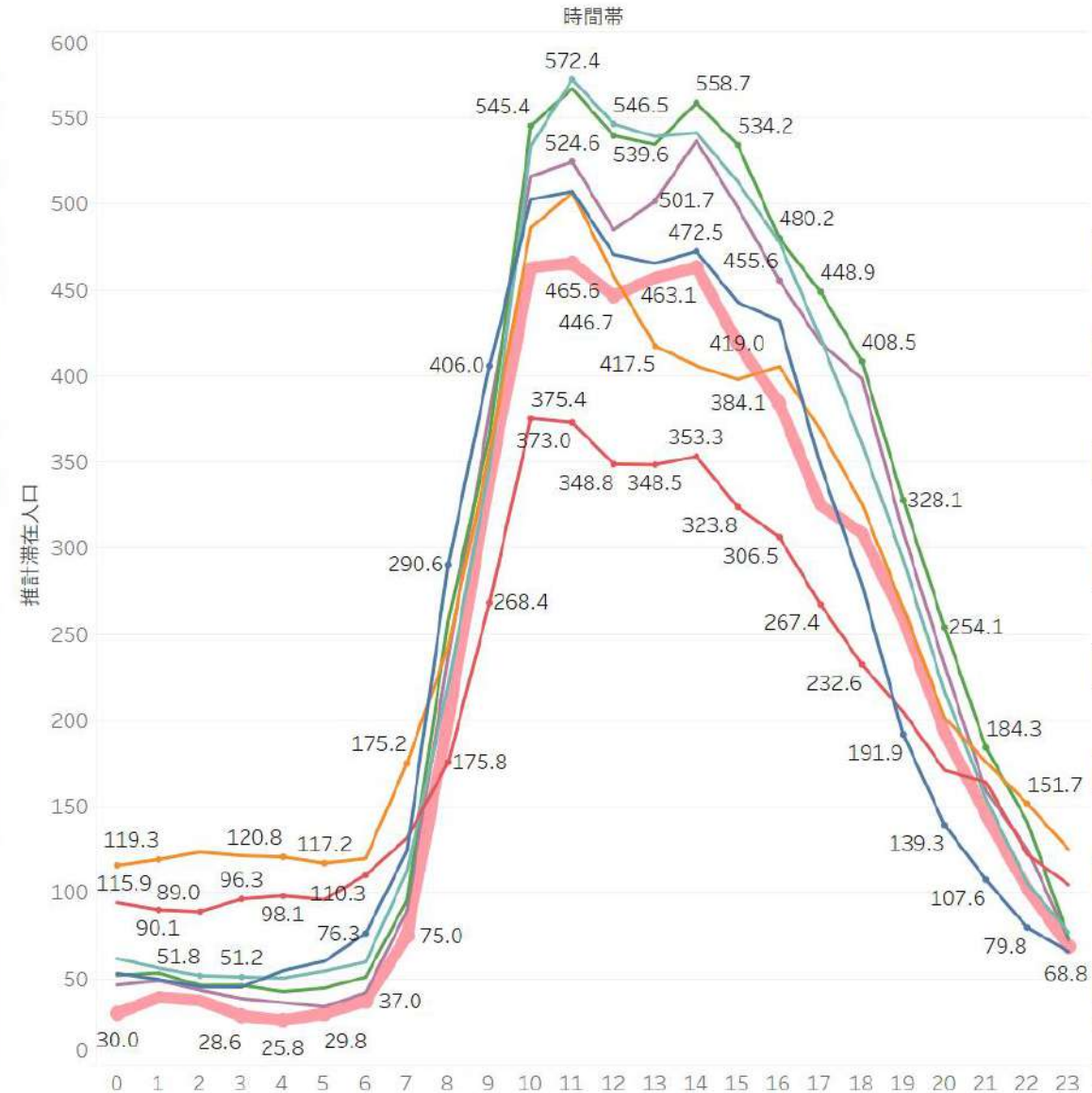

分析期間
 ■ 令和1年 ■ 令和5年
 ■ 令和2年 ■ 令和6年
 ■ 令和3年 ■ 令和7年
 ■ 令和4年

性別
 ■ 女性 ■ 男性

滞在人口合計

41,605.86人
令和1年度
5,710.11人
令和2年度
6,304.18人
令和3年度
4,946.41人
令和4年度
6,419.16人
令和5年度
6,653.60人
令和6年度
6,227.47人
令和7年度
5,344.93人

POI 帯広市街地18
 取得範囲 全体

帯広中心市街地18 帯広第一病院イエローハット(平日のみ)

滞在人口マップ

出展：国土地理院 地理院地図Vector(<https://maps.gsi.go.jp/vector/>)



属性分析

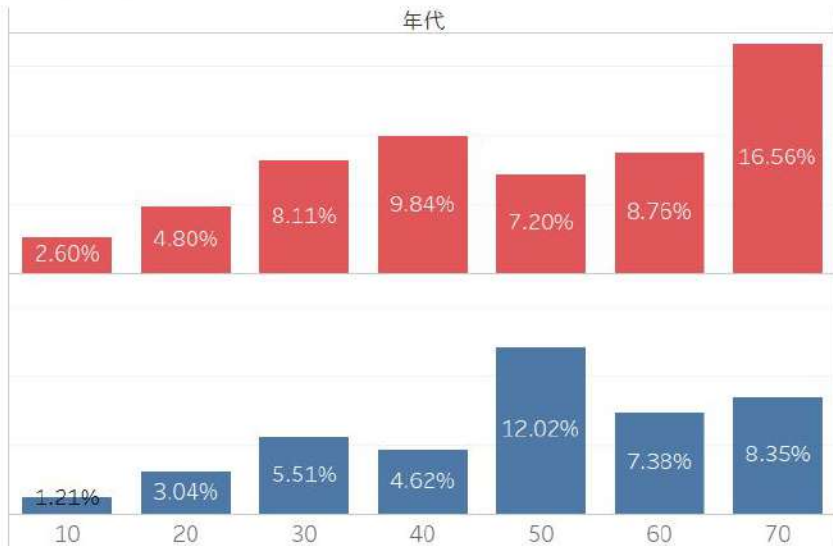

時間帯別滞在人口比較

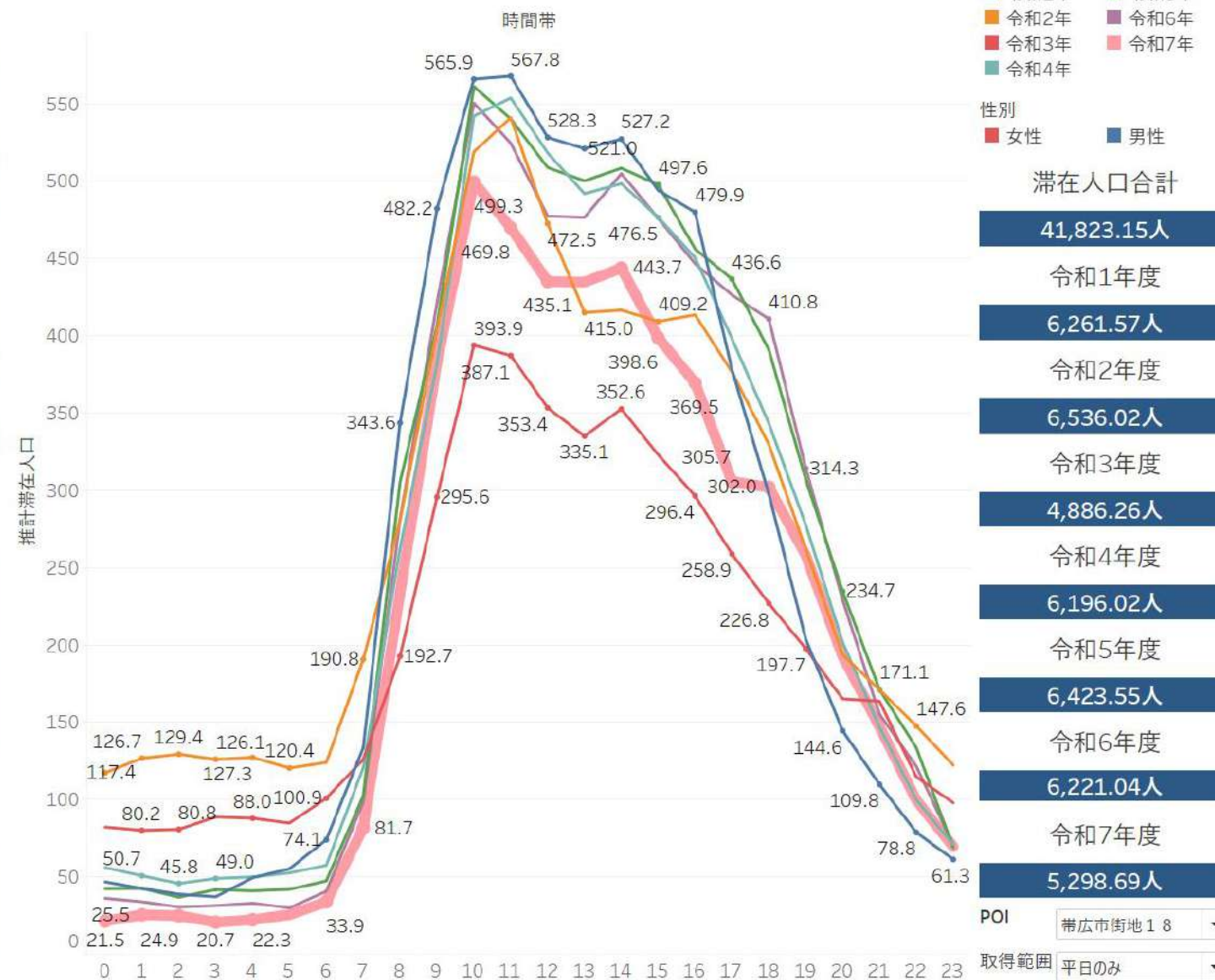

帯広中心市街地18 帯広第一病院イエローハット(休日・祝日のみ)

滞在人口マップ

出展：国土地理院 地理院地図Vector(<https://maps.gsi.go.jp/vector/>)



属性分析

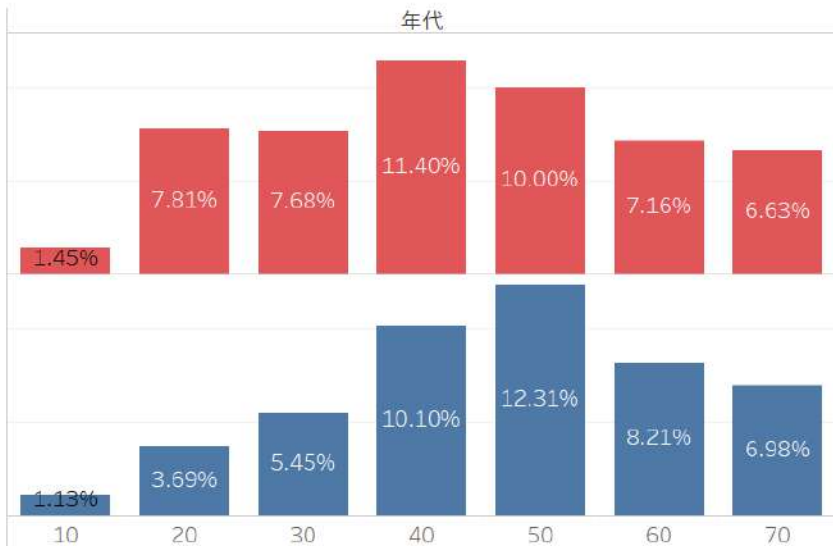

時間帯別滞在人口比較

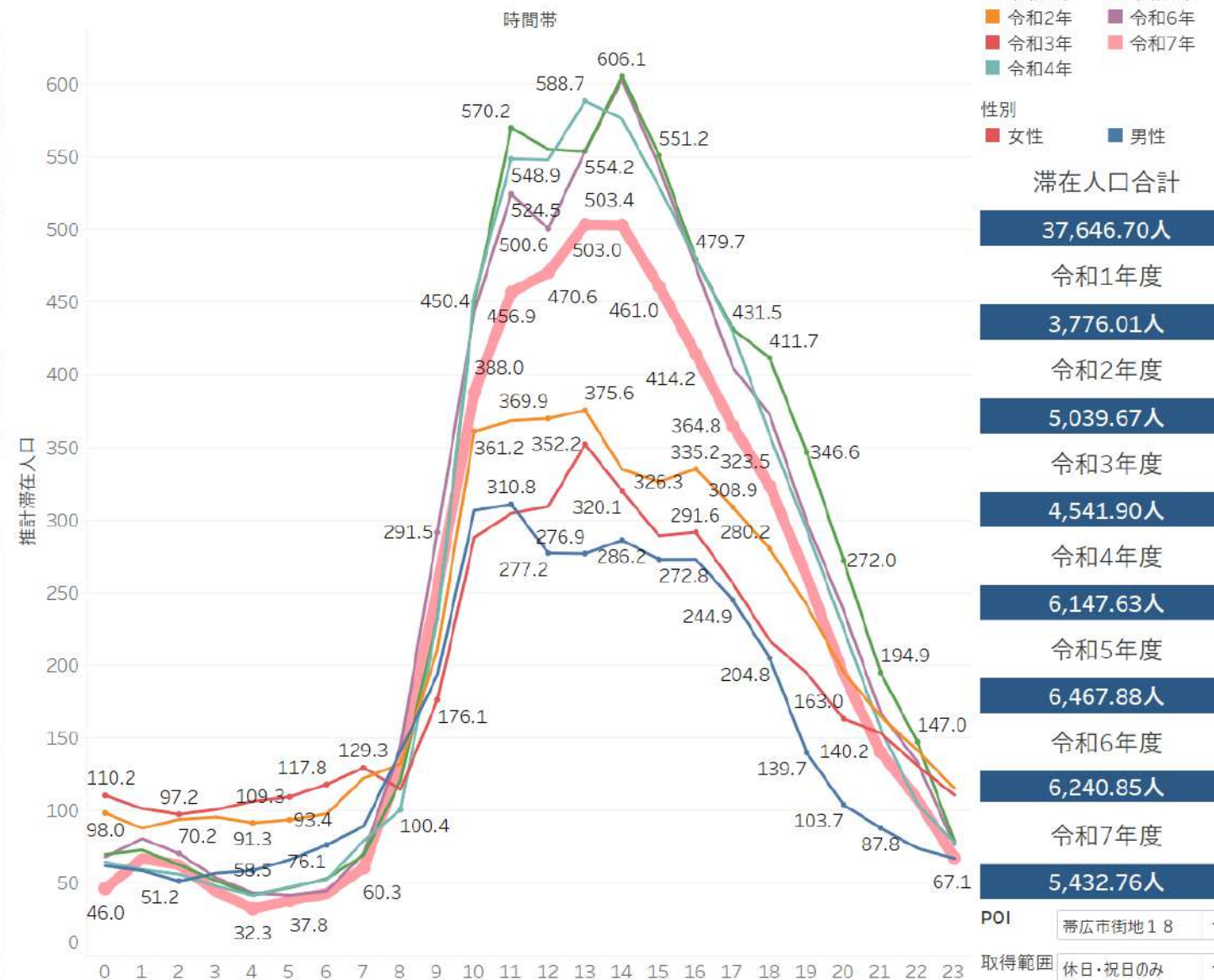

分析期間
 ■ 令和1年 ■ 令和5年
 ■ 令和2年 ■ 令和6年
 ■ 令和3年 ■ 令和7年
 ■ 令和4年

性別
 ■ 女性 ■ 男性

滞在人口合計

令和1年度	37,646.70人
令和2年度	3,776.01人
令和3年度	5,039.67人
令和4年度	4,541.90人
令和5年度	6,147.63人
令和6年度	6,467.88人
令和7年度	6,240.85人
令和8年度	5,432.76人

POI 帯広市街地18

取得範囲 休日・祝日のみ

帯広中心市街地19 ヤマシタ家具(全体)

滞在人口マップ

出展：国土地理院 地理院地図Vector(<https://maps.gsi.go.jp/vector/>)



属性分析

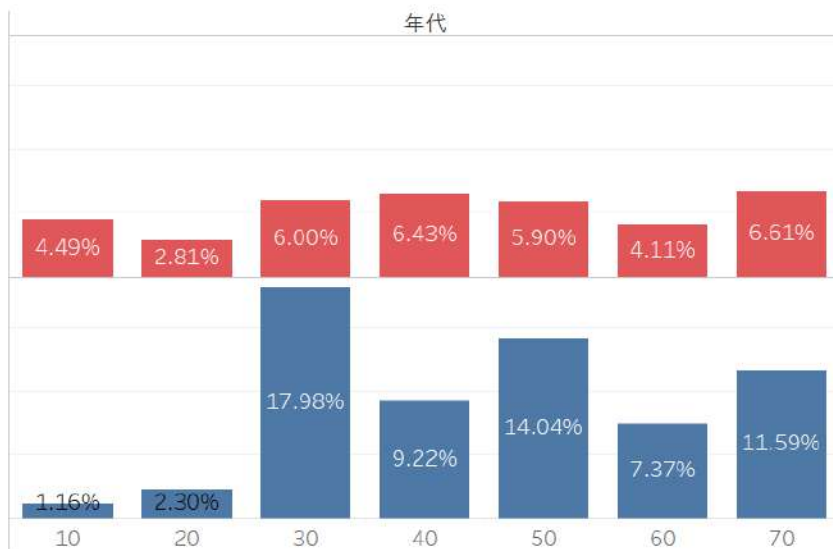

時間帯別滞在人口比較

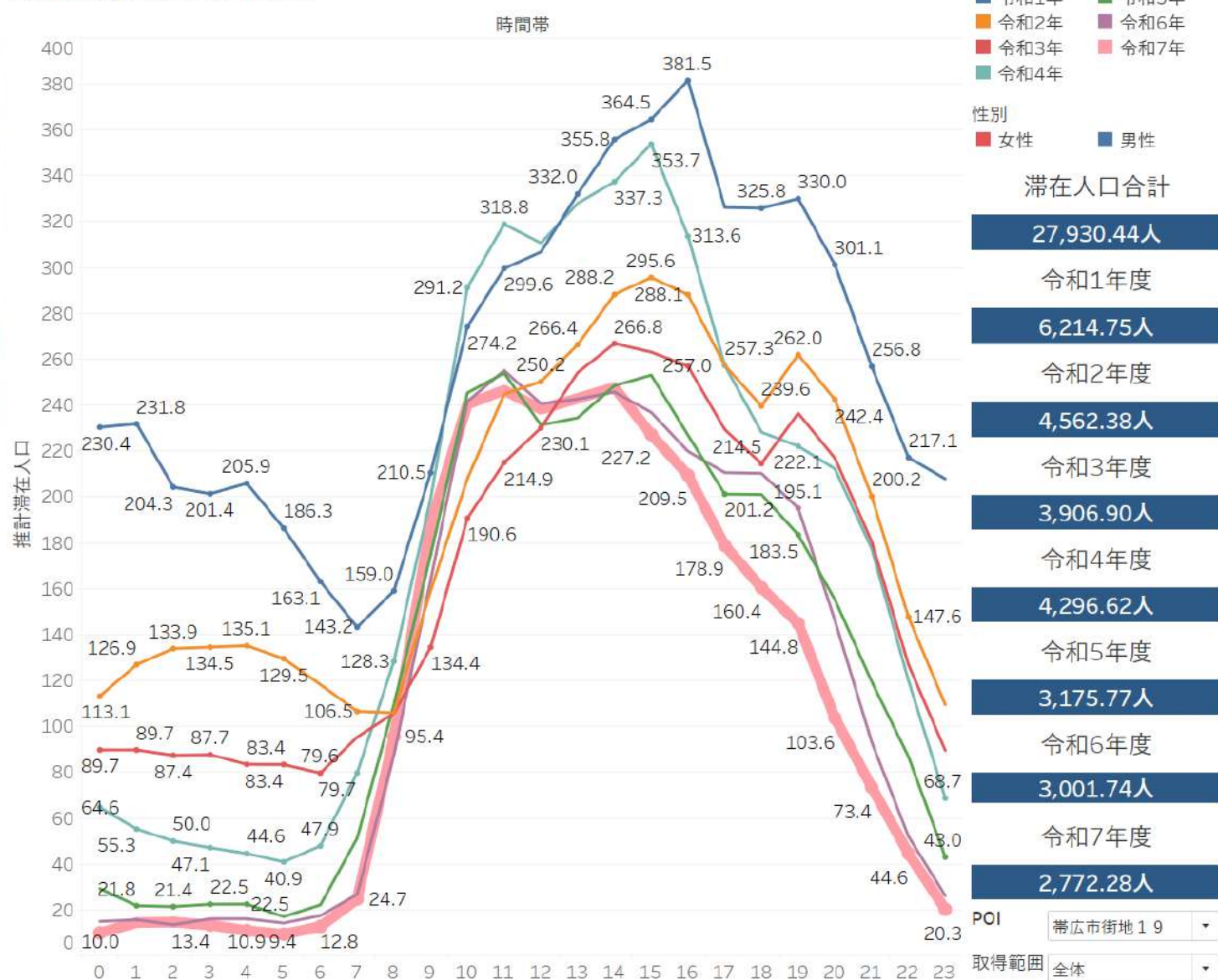

帯広中心市街地19 ヤマシタ家具(平日のみ)

滞在人口マップ

出展：国土地理院 地理院地図Vector(<https://maps.gsi.go.jp/vector/>)



属性分析

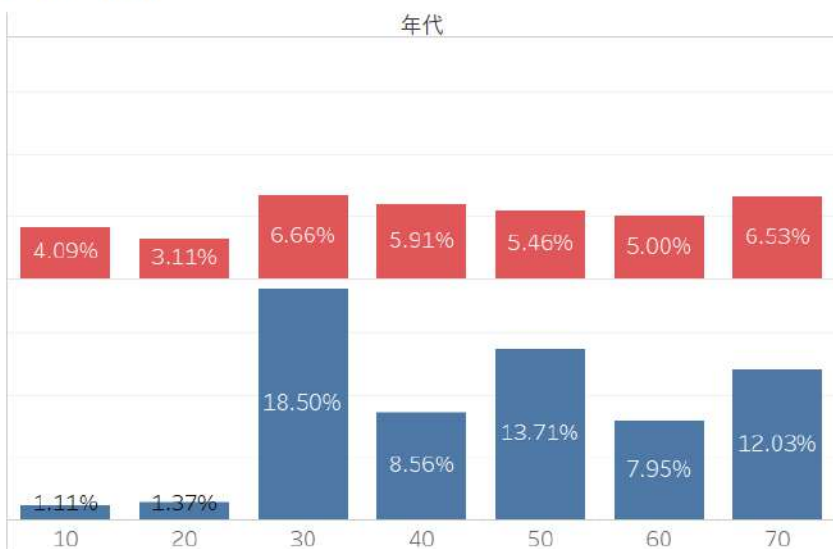

時間帯別滞在人口比較

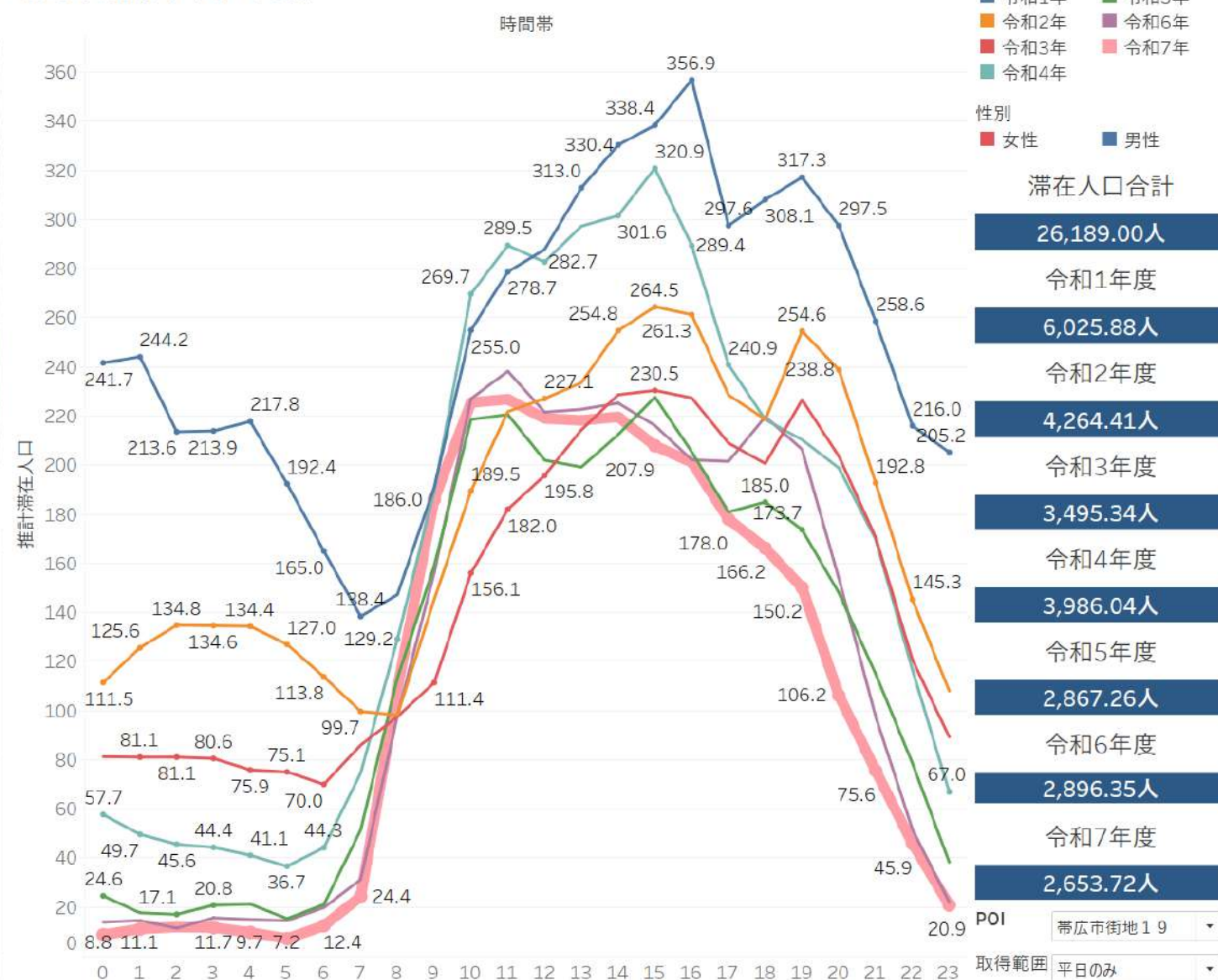

帯広中心市街地19 ヤマシタ家具(休日・祝日のみ)

滞在人口マップ

出展：国土地理院 地理院地図Vector(<https://maps.gsi.go.jp/vector/>)



属性分析

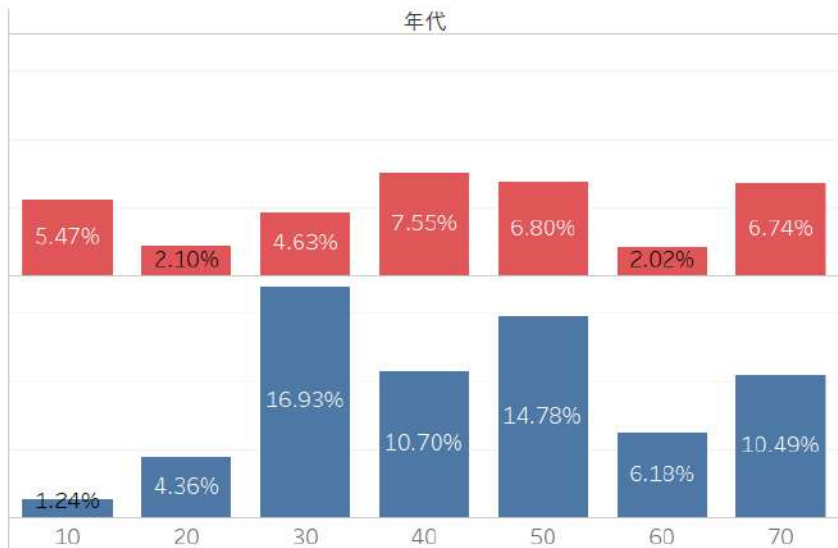

時間帯別滞在人口比較

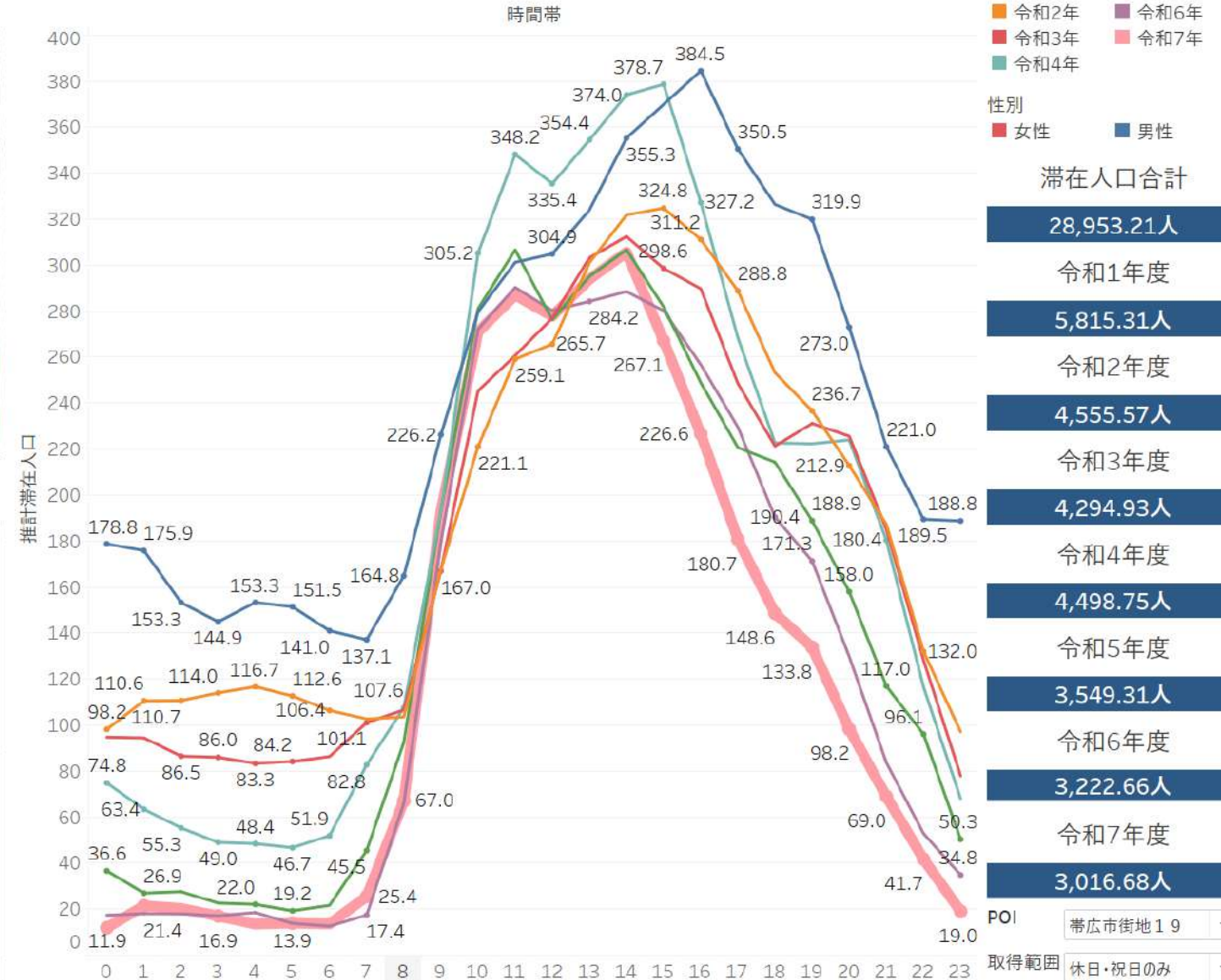

帯広中心市街地20 帯広駅南東側(全体)

滞在人口マップ

出展：国土地理院 地理院地図Vector (<https://maps.gsi.go.jp/vector/>)



属性分析

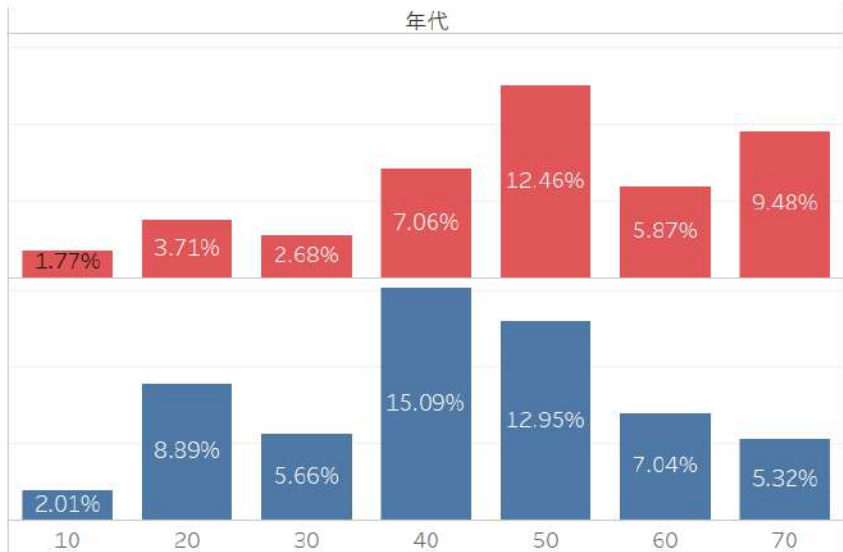

時間帯別滞在人口比較

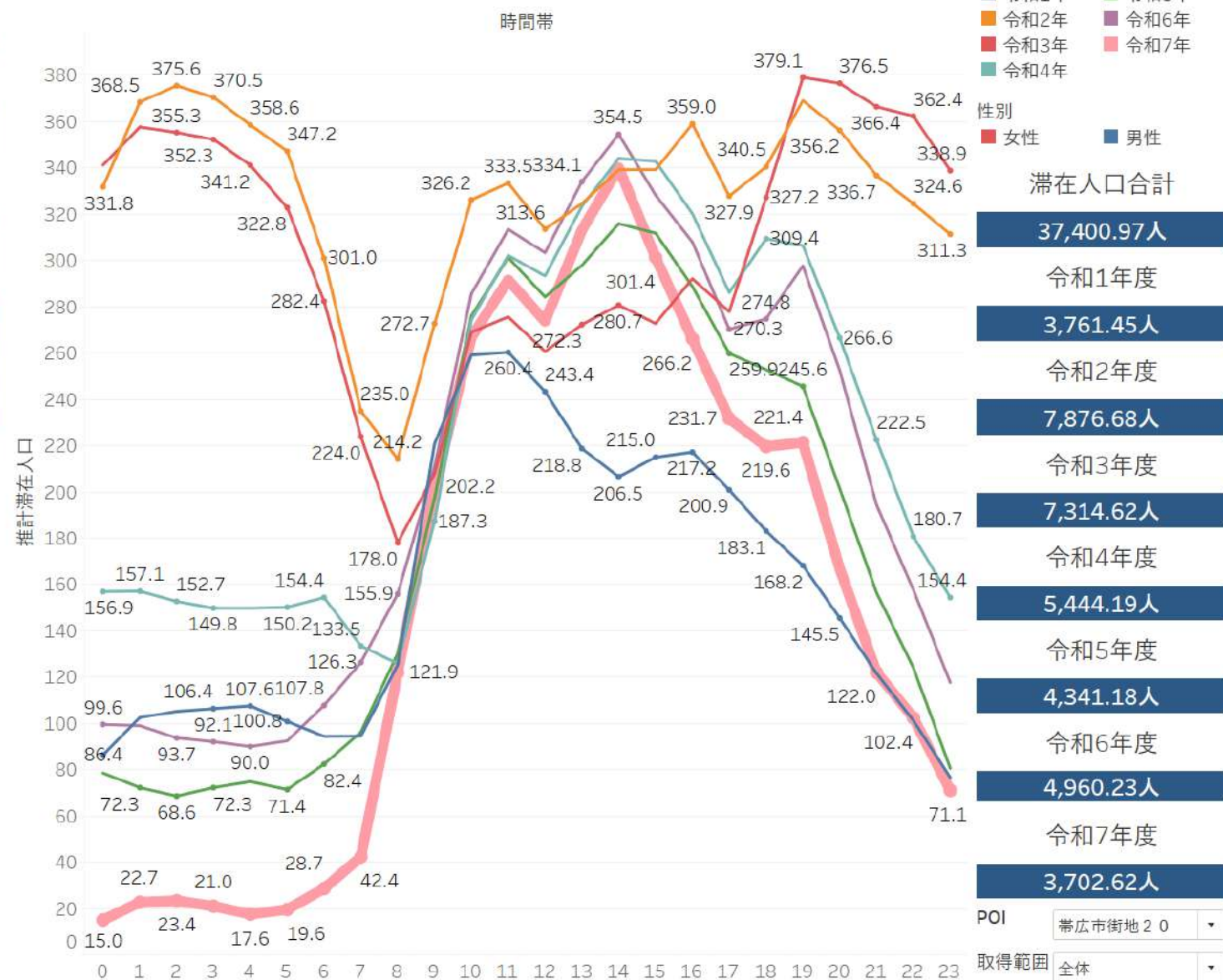

帯広中心市街地20 帯広駅南東側(平日のみ)

滞在人口マップ

出展：国土地理院 地理院地図Vector(<https://maps.gsi.go.jp/vector/>)



属性分析

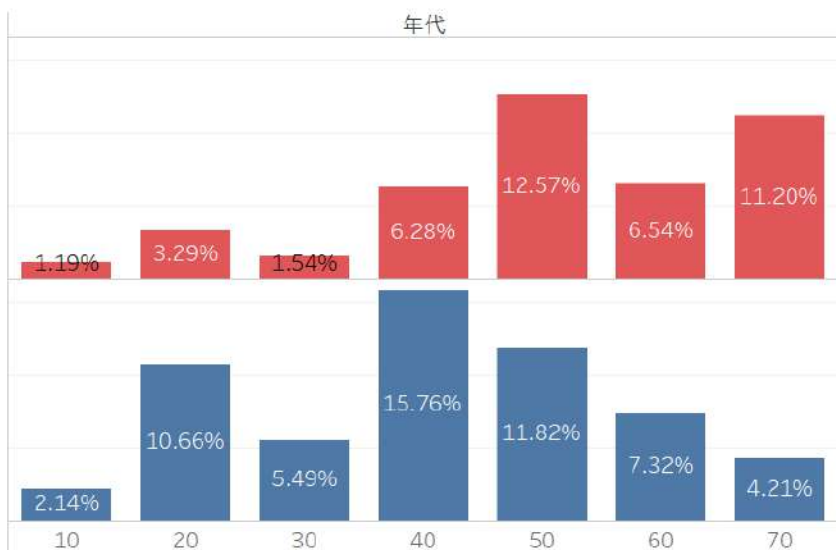

時間帯別滞在人口比較

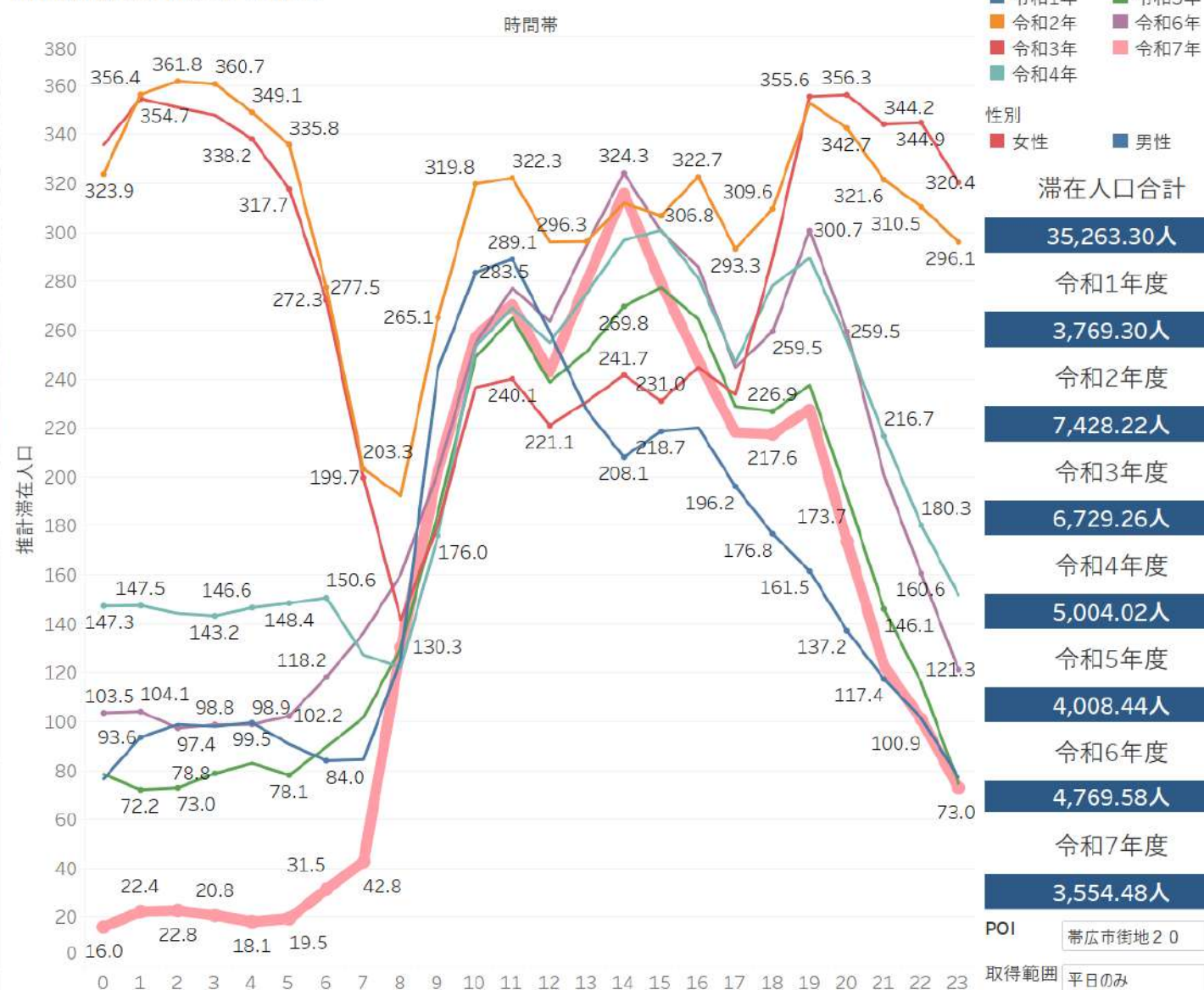

帯広中心市街地20 帯広駅南東側(休日・祝日のみ)

滞在人口マップ

出展：国土地理院 地理院地図Vector(<https://maps.gsi.go.jp/vector/>)



属性分析

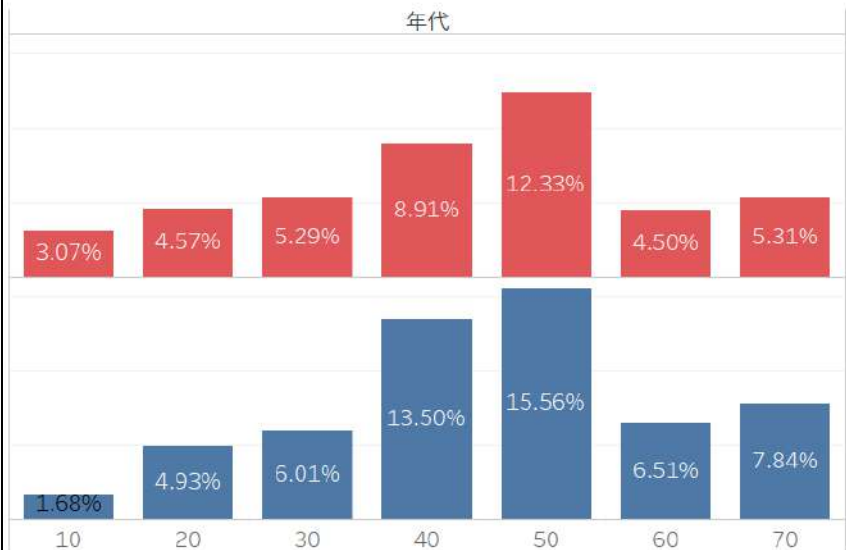

時間帯別滞在人口比較

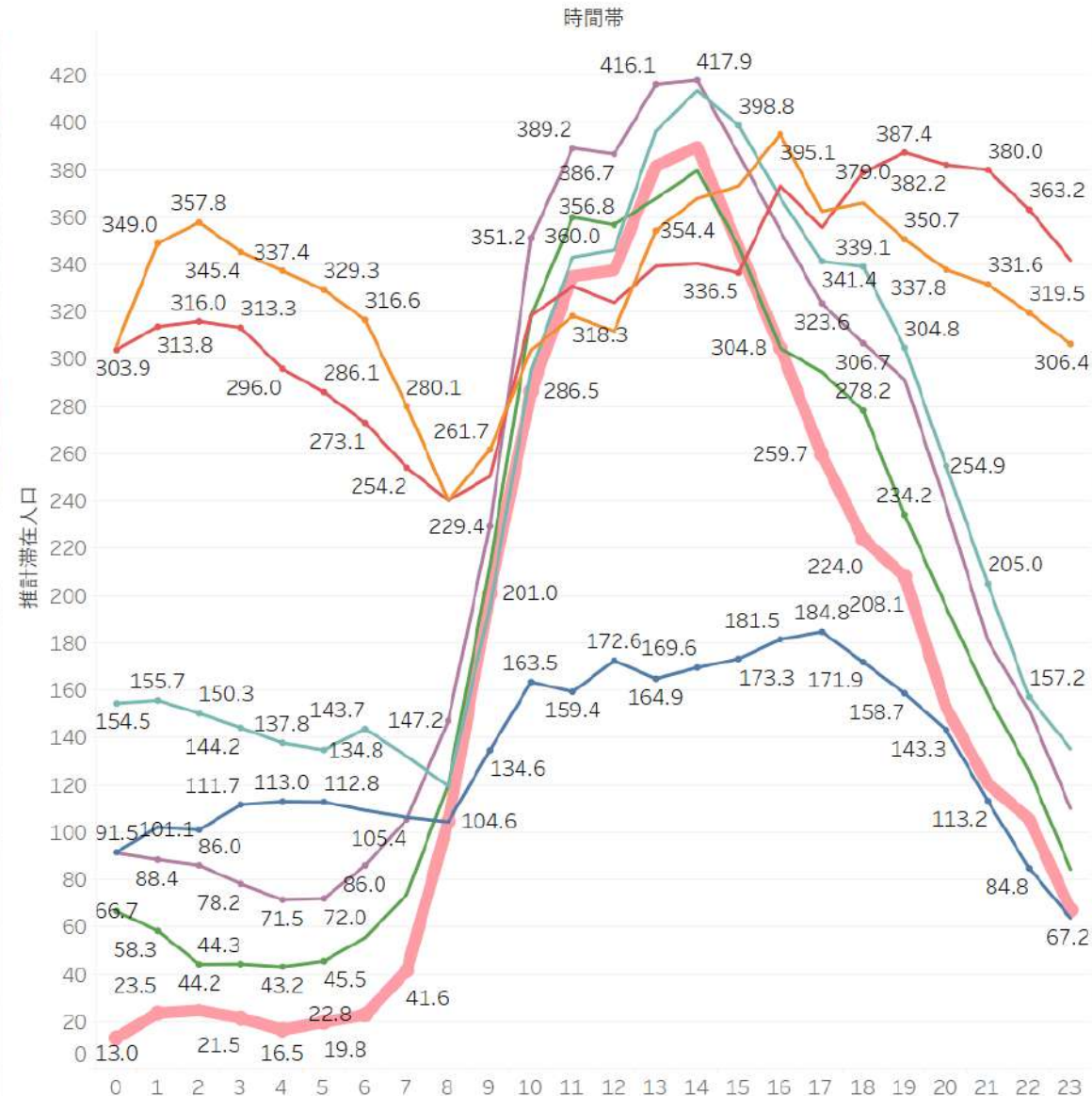

分析期間
 ■ 令和1年 ■ 令和5年
 ■ 令和2年 ■ 令和6年
 ■ 令和3年 ■ 令和7年
 ■ 令和4年

性別
 ■ 女性 ■ 男性

滞在人口合計

38,617.40人
令和1年度
3,192.01人
令和2年度
7,922.14人
令和3年度
7,798.77人
令和4年度
5,766.63人
令和5年度
4,569.44人
令和6年度
5,359.49人
令和7年度
4,008.92人

POI 帯広市街地 20

取得範囲 休日・祝日のみ