

おくやみハンドブック

帯広市

【おくやみ手続きナビ利用案内】

スマートフォンやパソコンで簡単な質問に答えるだけで必要な手続きの確認ができます。ぜひご利用ください。



ご遺族の方へ

ご家族の方のご逝去、謹んでおくやみ申し上げます。

帯広市では、ご遺族の負担を少しでも減らすことができるよう、死亡届出後に必要となる手続きをまとめた「おくやみハンドブック」を作成しました。

死亡に伴う市役所内外での主な手続きを掲載していますので、ご活用ください。

このハンドブックが、ご遺族の皆様に少しでもお役に立てば幸いです。

帯広市役所 0155-24-4111 (代表)

チェックリスト

各種手続き

市役所外の主な手続き

相続について

委任状

広告掲載事業者

事前準備について

STEP 1

持ち物の確認

次ページの「来庁時の持ち物について」をご確認ください。



STEP 2

委任状について

相続人や年金請求者が来庁できない場合は、委任状が必要です。相続人について、ご不明な点がございましたら、お問い合わせください。



STEP 3

各種手続きチェックリスト

該当手続きの把握後、詳しい情報が必要な場合は、各種手続きページをご覧ください。



おくやみ手続きナビのご案内

簡単な質問に答えるだけで、該当手続きを把握することができます。下記二次元コードを読み取りぜひご活用ください。

質問に答える

STEP 4

ご来庁ください

本紙と必要なものをご持参の上、帯広市役所へお越しください。

おくやみ
手続きナビは
こちらから



来庁時の持ち物について

手続きによって必要なものは異なりますが、下記のものが必要になることが多いので、お持ちの上、ご来庁ください。

ご遺族の方の必要なもの

- 来庁される方の本人確認書類（下記「本人確認書類について」参照）
- 認印（※相続人代表及び喪主）
- 預貯金通帳、銀行届出印（※相続人代表及び喪主、年金請求者）

※相続人や年金請求者が来庁できない場合、委任状が必要です。

亡くなられた方の必要なもの

- 基礎年金番号が記載されているもの（年金手帳及び年金証書）
- 国民健康保険資格確認書、後期高齢者医療資格確認書
※国民健康保険の世帯主が亡くなられた場合で、同じ世帯の中に国民健康保険加入者がいる場合は、国民健康保険加入者全員の資格確認書
※亡くなられた方の各種認定証（限度額適用認定証、特定疾病療養受療証等）
※加入者が亡くなると葬祭費が請求できます。以下のものをご用意ください。
 - ・葬祭を行ったこと及び喪主が確認できるもの（葬祭の領収書、会葬礼状等）
- 介護保険被保険者証
- 医療福祉費受給者証（マル福）
- 身体障害者手帳、精神障害者保健福祉手帳、療育手帳、自立支援医療受給者証

本人確認書類について

- 1点で本人確認できる書類（顔写真付きに限る）
運転免許証、運転経歴証明書（平成24年4月1日以降のもの）、パスポート、マイナンバーカード、在留カード、特別永住者証明書 等
 - 2点で本人確認できる書類
健康保険の資格確認書、介護保険の被保険者証、医療受給者証、各種年金手帳、学生証 等
- ※有効期限のあるものは、有効期限内のものに限ります。

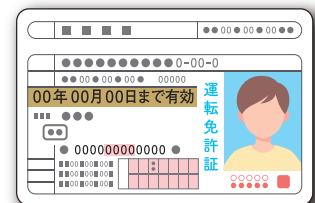

身近な人が亡くなられた後の手続き等の流れ（目安）

※下記に記載の葬儀・法要はあくまでも一例であり、宗教や宗派、風習等によって異なります。

	葬儀・法要	届出・手続き	税金
3か月以内	<ul style="list-style-type: none"> ○葬儀・法要の連絡・調整 ○通夜・葬儀・告別式 ○初七日 ○四十九日 ○納骨 	<ul style="list-style-type: none"> ○死亡届等 ○健康保険・世帯主変更 ○年金関係の手続き ○公共料金等の手続き (34 ページ参照) ○遺言書の調査・遺言書の 検認 ○相続人の調査・確定 ○相続財産の調査 ○相続放棄・限定承認 	<ul style="list-style-type: none"> (37・38 ページ参照)
4か月以内			<ul style="list-style-type: none"> ○所得税の準確定申告 (38 ページ参照)
10か月以内		<ul style="list-style-type: none"> ○遺産分割協議 (37 ページ参照) ○払戻・解約・名義変更等 	<ul style="list-style-type: none"> ○相続税の申告・納付 (38 ページ参照) ○相続税の延納・物納の申請
1年以内	<ul style="list-style-type: none"> ○一周忌 	<ul style="list-style-type: none"> ○遺留分侵害額請求 	

帯広市役所で必要な手続きについては6ページ以降に掲載していますので、ご確認ください。

死亡に伴う各種手続きチェックリスト (該当事項をご確認いただき、詳細ページを参照してください)

区分	該当者	<input type="checkbox"/>	詳細ページ
住民登録	マイナンバーカードを持っていた	<input type="checkbox"/>	P.6
	印鑑登録をしていた	<input type="checkbox"/>	
年金	国民年金にのみ加入していた(加入中)	<input type="checkbox"/>	P.7
	厚生年金または共済年金に加入していた(加入中)・扶養されていた	<input type="checkbox"/>	P.8
保険	国民健康保険に加入していた	<input type="checkbox"/>	P.9
	後期高齢者医療保険に加入していた	<input type="checkbox"/>	P.10
介護保険	介護保険被保険者証等を持っていた	<input type="checkbox"/>	P.11
	緊急通報システムを設置していた	<input type="checkbox"/>	P.12
	高齢者バス無料乗車証を持っていた	<input type="checkbox"/>	
	理美容サービス・寝具類クリーニングサービスを利用していた 家族介護用品の支給を受けていた	<input type="checkbox"/>	
子ども	児童手当を受給していた	<input type="checkbox"/>	P.13
	児童扶養手当を受給していた	<input type="checkbox"/>	P.14
	特別児童扶養手当を受給していた	<input type="checkbox"/>	P.15
	20歳未満でひとり親家庭等医療費助成の対象児童である	<input type="checkbox"/>	P.16
	ひとり親家庭等医療費助成を受給していた	<input type="checkbox"/>	
	子どもが保育所等に入所している	<input type="checkbox"/>	P.17
	子どもが児童保育センター(学童)に入所している	<input type="checkbox"/>	
子ども医療費助成を受給していた	<input type="checkbox"/>		
障害福祉	身体障害者手帳・療育手帳・精神障害者保健福祉手帳を持っていた	<input type="checkbox"/>	P.18
	特別障害者手当・障害児福祉手当・経過的福祉手当を受給していた	<input type="checkbox"/>	
	重度心身障害者の医療費受給者証を持っていた	<input type="checkbox"/>	P.19
	自立支援医療受給者証(更生医療・精神通院・育成医療)を持っていた	<input type="checkbox"/>	

チェックリスト

各種手続き

市役所外の主な手続き

相続について

委任状

広告掲載事業者

死亡に伴う各種手続きチェックリスト (該当事項をご確認いただき、詳細ページを参照してください)

チェックリスト

各種手続き

市役所外の主な手続き

相続について

委任状

広告掲載事業者

区分	該当者	<input type="checkbox"/>	詳細ページ
障害福祉	障害福祉サービスを利用していた	<input type="checkbox"/>	P.20
	緊急通報システムを設置していた	<input type="checkbox"/>	
	理美容サービス・寝具類クリーニングサービス利用券を利用していた	<input type="checkbox"/>	P.21
	重度障害者等タクシー乗車券を利用していた	<input type="checkbox"/>	
税金や保険料	軽自動車税が課されていた	<input type="checkbox"/>	P.22
	原付バイクや小型特殊自動車を持っていた	<input type="checkbox"/>	
	固定資産がある(共有資産の場合も該当)	<input type="checkbox"/>	P.23
	市・道民税、森林環境税が課されていた	<input type="checkbox"/>	P.24
	税金、保険料等の支払いを口座振替にしていた	<input type="checkbox"/>	
	税金、保険料等に未納があった	<input type="checkbox"/>	P.25
水道・下水道	水道・下水道の契約をしていた	<input type="checkbox"/>	P.26
	公共下水道受益者負(分)担金を分割納入していた	<input type="checkbox"/>	
	農村下水道受益者分担金を分割納入していた	<input type="checkbox"/>	
農地	農地を所有していた	<input type="checkbox"/>	P.27
	贈与税の納税猶予を受けていた	<input type="checkbox"/>	
	農業者年金に加入していた	<input type="checkbox"/>	
その他の手続き	市営墓地を使用していた	<input type="checkbox"/>	P.28
	犬を飼っていた	<input type="checkbox"/>	
	市営住宅の入居者だった	<input type="checkbox"/>	P.29
	家を所有していた	<input type="checkbox"/>	
	図書館利用者カードを持っていた	<input type="checkbox"/>	
	畑地かんがい施設給水栓を使用していた	<input type="checkbox"/>	P.30
	森林を所有していた	<input type="checkbox"/>	

1. 住民登録に関する手続き

マイナンバーカードを持っていた

手続き マイナンバーカードの返却

手続き詳細	期 限
マイナンバーカードについては所有者が亡くなった場合、自動的に廃止されます。返却の必要はありません。なお、相続等の手続きで亡くなった方のマイナンバーを求められる場合がありますので、カードを破棄される場合はあらかじめマイナンバーを控えておくことをおすすめします。	なし
	手続き可能な人
	どなたでも可
必要なもの	問い合わせ先
<input type="checkbox"/> 本人確認書類（ご遺族のもの）	戸籍住民課 ☎ 0155-65-4234

印鑑登録をしていた

手続き 印鑑登録証（カード）の返却または破棄

手続き詳細	期 限
亡くなった方が印鑑登録をしていた場合、その方の印鑑登録は死亡日をもって失効します。 同時に、印鑑登録証（カード）は無効となりますので、返却または破棄してください。	なし
	手続き可能な人
	どなたでも可
必要なもの	問い合わせ先
<input type="checkbox"/> 本人確認書類（ご遺族のもの） <input type="checkbox"/> 印鑑登録証（カード）	戸籍住民課 ☎ 0155-65-4141

MEMO

チェックリスト

各種手続き

市役所外の主な手続き

相続について

委任状

広告掲載事業者

2. 年金に関する手続き

国民年金にのみ加入していた（加入中）

手続き

加入していた年金、受給の種類や状況によって、必要なお手続きや提出書類が異なります。
詳しくは、最寄りの年金事務所へお問い合わせください。
(市役所で受付が可能なものはごく一部に限られます。)

手続詳細	期 限
<p>亡くなられた方が加入していた年金や受給していた年金の種類、ご遺族の状況によって、必要な手続きや提出書類、お手続き場所が異なります。</p> <p>詳細は亡くなられた方等の基礎年金番号のわかるものを準備の上、ねんきんダイヤルまたは年金事務所へお電話等でお問い合わせください。 (市役所で受付が可能なものは一部に限られます。)</p>	<p>すみやかに</p> <p>手続可能な人</p> <p>ご遺族</p>
必要なもの	問い合わせ先
<ul style="list-style-type: none"> <input type="checkbox"/> 請求者の本人確認書類（運転免許証、マイナンバーカード等） <input type="checkbox"/> 請求者の個人番号確認書類 <input type="checkbox"/> 亡くなられた方の基礎年金番号がわかるもの（年金手帳、年金証書等） <input type="checkbox"/> 請求者の通帳 <input type="checkbox"/> 亡くなられた方と請求者の関係がわかる戸籍謄本等 <ul style="list-style-type: none"> ※請求者が配偶者または子（18歳未満）の場合、個人番号を記入することで省略できる場合があります。 <input type="checkbox"/> 委任状（代理人が手続する場合） <ul style="list-style-type: none"> ※基礎年金番号がわかるものや、個人番号確認書類がない場合は、住民票・所得証明書が必要な場合があります。 ※死亡診断書の写しや請求者の基礎年金番号がわかるものが必要になる場合があります。 	<p>ねんきんダイヤル ☎ 0570-05-1165</p> <p>帯広年金事務所 お客様相談室 ☎ 0155-21-1511 (音声案内1番→2番)</p> <p>戸籍住民課国民年金係 ☎ 0155-65-4143 ※電話で詳細を伝えることはできません。</p>

厚生年金または共済年金に加入していた（加入中）・扶養されていた

手続き

最寄りの年金事務所または各共済組合へお問い合わせください。
（市役所ではお手続きできません。）

手続き詳細	期 限
<p>亡くなられた方が加入していた年金や受給していた年金の種類、ご遺族の状況によって、必要な手続きや提出書類、お手続き場所が異なります。</p> <p>詳細は亡くなられた方等の基礎年金番号のわかるものを準備の上、ねんきんダイヤルまたは年金事務所（共済のみ加入の場合は各共済組合）へお電話等でお問い合わせください。</p> <p>※亡くなられた方が1か月でも厚生年金や共済年金に加入していた、またはその方に扶養されていたことがある場合、市役所ではお手続きできません。</p>	<p>すみやかに</p> <p>手続き可能な人</p> <p>ご遺族</p>
必要なもの	問い合わせ先
<p><input type="checkbox"/> 請求者の本人確認書類（運転免許証、マイナンバーカード等）</p> <p><input type="checkbox"/> 請求者の個人番号確認書類</p> <p><input type="checkbox"/> 亡くなられた方の基礎年金番号がわかるもの（年金手帳、年金証書等）</p> <p><input type="checkbox"/> 請求者の通帳</p> <p><input type="checkbox"/> 亡くなられた方と請求者の関係がわかる戸籍謄本等</p> <p>※請求者が配偶者または子（18歳未満）の場合、個人番号を記入することで省略できる場合があります。</p> <p><input type="checkbox"/> 委任状（代理人が手続する場合）</p> <p>※基礎年金番号がわかるものや、個人番号確認書類がない場合は、住民票・所得証明書が必要な場合があります。</p> <p>※死亡診断書の写しや請求者の基礎年金番号がわかるものが必要になる場合があります。</p>	<p>ねんきんダイヤル ☎ 0570-05-1165</p> <p>帯広年金事務所 お客様相談室 ☎ 0155-21-1511 (音声案内1番→2番)</p> <p>各共済組合</p>

チェックリスト

各種手続き

市役所外の主な手続き

相続について

委任状

広告掲載事業者

3. 保険に関する手続き

国民健康保険に加入していた

手続き 資格確認書等の返還

手続詳細	期 限
被保険者が亡くなられた場合は、資格確認書等を返還してください。	なし
	手続可能な人
	ご遺族
必要なもの	問い合わせ先
<input type="checkbox"/> 本人確認書類（ご遺族のもの） <input type="checkbox"/> 亡くなられた方の資格確認書 <input type="checkbox"/> 亡くなられた方の限度額適用・標準負担額減額認定証または限度額適用認定証（交付されていた場合） <input type="checkbox"/> 亡くなられた方の特定疾病療養受療証（交付されていた場合）	国保課 ☎ 0155-65-4138 （給付係）

手続き 葬祭費の支給申請

手続詳細	期 限
被保険者が亡くなられた場合は、葬祭を行った方に葬祭費（30,000円）が支給されます。 ※社会保険等の被保険者本人であった方が国保に加入して3か月以内に亡くなり、前の健康保険から葬祭費または埋葬費が支給される場合は支給対象となりません。	葬祭を行った日の翌日から2年間
	手続可能な人
	葬祭執行者
必要なもの	問い合わせ先
<input type="checkbox"/> 本人確認書類（ご遺族のもの） <input type="checkbox"/> 葬祭執行者の口座番号確認書類（預金通帳等） <input type="checkbox"/> 葬祭執行者の氏名が確認できるもの（会葬礼状のハガキ、葬儀の領収書、新聞のお悔やみ記事等のうちいずれか1つ）	国保課 ☎ 0155-65-4138 （給付係）

手続き 相続人代表者に関する届の提出

手続詳細	期 限
後日、市より保険料の未納または還付に関する書類を相続人代表者に送付する場合があります。 また、医療に関する給付が生じた場合、相続人代表者の口座へ支給します。	概ね3か月
	手続可能な人
	相続人代表者
必要なもの	問い合わせ先
<input type="checkbox"/> 本人確認書類（ご遺族のもの） <input type="checkbox"/> 相続人代表者の通帳	国保課 ☎ 0155-65-4138（給付係） ☎ 0155-65-4140（保険料係）

後期高齢者医療保険に加入していた

手続き 資格確認書等の返還

手続き詳細	期 限
被保険者が亡くなられた場合は、資格確認書等を返還してください。	なし
	手続き可能な人
	ご遺族
必要なもの	問い合わせ先
<input type="checkbox"/> 本人確認書類（ご遺族のもの） <input type="checkbox"/> 亡くなられた方の資格確認書 <input type="checkbox"/> 亡くなられた方の特定疾病療養受療証（交付されていた場合）	国保課 ☎ 0155-65-4138 （給付係）

手続き 葬祭費の支給申請

手続き詳細	期 限
被保険者が亡くなられた場合は、葬祭を行った方に葬祭費（30,000円）が支給されます。	葬祭を行った日の翌日から2年間
	手続き可能な人
	葬祭執行者
必要なもの	問い合わせ先
<input type="checkbox"/> 本人確認書類（ご遺族のもの） <input type="checkbox"/> 葬祭執行者の口座番号確認書類（預金通帳等） <input type="checkbox"/> 葬祭執行者の氏名が確認できるもの（会葬礼状のハガキ、葬儀の領収書、新聞のお悔やみ記事等のうちいずれか1つ）	国保課 ☎ 0155-65-4138（給付係）

手続き 相続人代表者に関する届の提出

手続き詳細	期 限
後日、市より保険料の未納または還付に関する書類を相続人代表者に送付する場合があります。また、医療に関する給付が生じた場合、相続人代表者の口座へ支給します。	概ね3か月
	手続き可能な人
	相続人代表者
必要なもの	問い合わせ先
<input type="checkbox"/> 本人確認書類（ご遺族のもの） <input type="checkbox"/> 相続人代表者の通帳	国保課 ☎ 0155-65-4138（給付係） ☎ 0155-65-4140（保険料係）

4. 介護保険に関する手続き

介護保険被保険者証等を持っていた

手続き 介護保険被保険者証等の返還

手続詳細	期 限
亡くなられた方の介護保険被保険者証等について、窓口で返還してください。	なし
なお、介護保険被保険者証は、相続や税の申告等の手続きに使用できる場合がありますので、お手元にコピーを保管ください。	手続可能な人 どなたでも可
必要なもの	問い合わせ先
<input type="checkbox"/> 介護保険被保険者証 <input type="checkbox"/> 介護保険負担割合証（交付されていた場合） <input type="checkbox"/> 介護保険負担限度額認定証等（交付されていた場合）	介護高齢福祉課 ☎ 0155-65-4150 ☎ 0155-65-4151 ☎ 0155-65-4152

手続き 相続人代表者に関する届の提出

手続詳細	期 限
後日、市より保険料の未納または還付に関する書類を相続人代表者に送付する場合があります。	概ね 3 か月
また、介護保険に関する給付が生じた場合、相続人代表者の口座へ支給します。	手続可能な人 相続人代表者
必要なもの	問い合わせ先
<input type="checkbox"/> 本人確認書類（ご遺族のもの） <input type="checkbox"/> 相続人代表者の通帳	介護高齢福祉課 ☎ 0155-65-4151（介護認定給付係）

MEMO

緊急通報システムを設置していた

手続き 緊急通報システムの撤去

手続き詳細	期 限
機器撤去の必要があります。電話か窓口にてお知らせください。	概ね 1 か月
	手続き可能な人
必要なもの	ご遺族等
なし	問い合わせ先
	介護高齢福祉課 ☎ 0155-65-4145

高齢者バス無料乗車証を持っていた

手続き 高齢者バス無料乗車証の返還

手続き詳細	期 限
高齢者バス無料乗車証を窓口で返還してください。	なし
	手続き可能な人
必要なもの	ご遺族等
<input type="checkbox"/> 高齢者バス無料乗車証	問い合わせ先
	介護高齢福祉課 ☎ 0155-65-4145

理美容サービス・寝具類クリーニングサービスを利用していた 家族介護用品の支給を受けていた

手続き ねたきり高齢者等理美容サービス利用券 / クリーニングサービス利用券 / 家族介護用品給付券の返還

手続き詳細	期 限
未使用分のサービス利用券を窓口で返還してください。	すみやかに
	手続き可能な人
必要なもの	ご遺族等
<input type="checkbox"/> ねたきり高齢者等理美容サービス利用券 <input type="checkbox"/> ねたきり高齢者等クリーニングサービス利用券 <input type="checkbox"/> 家族介護用品給付券	問い合わせ先
	介護高齢福祉課 ☎ 0155-65-4145

5. 子どもに関する手続き

児童手当を受給していた

手続き 児童手当の受給者変更・資格喪失等の手続き

手続き詳細	期 限
児童手当の受給者が亡くなられた場合、今後子どもを養育する方が新たな受給者として申請することができます。 ただし、新しい受給者が公務員の場合は、職場での申請となります。	死亡日の翌日から 15 日以内
	手続き可能な人
	ご遺族
必要なもの	問い合わせ先
<input type="checkbox"/> 本人確認書類（ご遺族のもの） <input type="checkbox"/> 口座番号確認書類（ご遺族・児童のもの）	こども課 ☎ 0155-65-4160

手続き 児童手当の受給事由消滅届

手続き詳細	期 限
児童手当の対象児童が亡くなられた場合、受給事由消滅届を提出してください。ただし、故人のほかに児童手当の対象児童がいる場合は、額改定届（減額）の提出となります。	死亡日の翌日から 15 日以内
	手続き可能な人
	ご遺族
必要なもの	問い合わせ先
<input type="checkbox"/> 本人確認書類（ご遺族のもの）	こども課 ☎ 0155-65-4160

MEMO

児童扶養手当を受給していた

手続き 児童扶養手当の受給申請

手続き詳細	期 限
配偶者が亡くなられたことにより、ひとり親家庭等になり、かつ養育している児童が満18歳までの年度末（障害児は20歳未満）の場合、児童扶養手当を申請することができます。所得制限があり、遺族年金等の受給がある場合は、手当の支給が一部または全部停止となる可能性があります。	なし
	手続き可能な人 ご遺族
必要なもの	問い合わせ先
<input type="checkbox"/> 本人確認書類（ご遺族のもの） <input type="checkbox"/> 口座番号確認書類（ご遺族・児童のもの）	こども課 ☎ 0155-65-4160

手続き 児童扶養手当の受給事由消滅届

手続き詳細	期 限
児童扶養手当の対象児童が亡くなられた場合、受給事由消滅届を提出してください。ただし、故人のほかに児童扶養手当の対象児童がいる場合は、額改定届（減額）の提出となります。	死亡日から14日以内
	手続き可能な人 ご遺族
必要なもの	問い合わせ先
<input type="checkbox"/> 本人確認書類（ご遺族のもの）	こども課 ☎ 0155-65-4160

手続き 児童扶養手当の受給者変更・資格喪失等の手続き

手続き詳細	期 限
児童扶養手当の受給者が亡くなられた場合、今後児童を養育する方が新たな受給者として申請することができます。所得制限があり、年金等の受給がある場合は、手当の支給が一部または全部停止となる可能性があります。 また申請する方が児童の父母ではない場合は、申請時に養育申立書が必要となりますので、事前にお問い合わせください。	死亡日から14日以内
	手続き可能な人 ご遺族
必要なもの	問い合わせ先
<input type="checkbox"/> 本人確認書類（ご遺族のもの） <input type="checkbox"/> 口座番号確認書類（ご遺族・児童のもの）	こども課 ☎ 0155-65-4160

5. 子どもに関する手続き

特別児童扶養手当を受給していた

手続き 特別児童扶養手当の受給者変更・資格喪失等の手続き

【保護者が亡くなられた場合】

手続詳細	期 限
亡くなられた方が特別児童扶養手当を受給していた保護者の場合、死亡月をもって受給資格が喪失となります。未払い分の手当があれば請求の手続きが、受給資格が継続するようであれば受給者変更の手続きが必要となります。	すみやかに
	手続可能な人 今後児童を養育する方
必要なもの	問い合わせ先
<input type="checkbox"/> 本人確認書類（ご遺族のもの） <input type="checkbox"/> マイナンバー確認書類（申請に関係する全ての方のもの） <input type="checkbox"/> 口座番号確認書類（ご遺族のもの） <input type="checkbox"/> 印鑑（今後児童を養育する方のもので、未払い分の手当があれば、受給するために必要）	子育て支援課 ☎ 0155-25-9700

【児童が亡くなられた場合】

手続詳細	期 限
亡くなられた方が特別児童扶養手当を受給していた児童の場合、死亡月をもって受給資格が喪失となります。他に特別児童扶養手当の対象児童がいる場合は金額改定の手続きとなります。	すみやかに
	手続可能な人 親族
必要なもの	問い合わせ先
なし	子育て支援課 ☎ 0155-25-9700

MEMO

20歳未満でひとり親家庭等医療費助成の対象児童である

手続き ひとり親家庭等医療費助成の申請

手続詳細	期 限
配偶者が亡くなられたことにより、ひとり親家庭等になり、かつ養育している子どもが満18歳の年度末まで（子どもが学校に在学している場合等引き続き扶養する場合は20歳未満）の場合、ひとり親家庭等医療費助成を申請することができ、所得が一定の額未満の方について、診療の自己負担分（全部または一部）を助成します。	なし
	手続可能な人
	ご遺族
必要なもの	問い合わせ先
<input type="checkbox"/> 本人確認書類（ご遺族のもの） <input type="checkbox"/> 戸籍謄本 <input type="checkbox"/> 健康保険情報確認書類（申請者と子ども双方のもの）	こども課 ☎ 0155-65-4160

ひとり親家庭等医療費助成を受給していた

手続き ひとり親家庭等医療費助成の資格喪失届

手続詳細	期 限
ひとり親家庭等医療費受給者証を交付されていた方が亡くなられた場合、資格喪失の手続きが必要です。	なし
	手続可能な人
	ご遺族
必要なもの	問い合わせ先
<input type="checkbox"/> 本人確認書類（ご遺族のもの） <input type="checkbox"/> ひとり親家庭等医療費受給者証	こども課 ☎ 0155-65-4160

MEMO

5. 子どもに関する手続き

子どもが保育所等に入所している

手続き 保育所等の手続き

手続詳細	期 限
保育所・幼稚園等に入所している児童の世帯構成や住所、氏名に変更があった場合、変更の届出が必要です。	すみやかに
	手続可能な人
必要なもの	ご遺族
なし	問い合わせ先
	こども課
	☎ 0155-65-4158 ☎ 0155-65-4159

子どもが児童保育センター（学童）に入所している

手続き 児童保育センター（学童）の手続き

手続詳細	期 限
児童保育センター（学童）に入所している児童の世帯構成や住所、氏名に変更があった場合、変更の届出が必要です。	すみやかに
	手続可能な人
必要なもの	ご遺族
なし	問い合わせ先
	こども課
	☎ 0155-65-4158 ☎ 0155-65-4159

子ども医療費助成を受給していた

手続き 子ども医療費助成の資格喪失届

手続詳細	期 限
子ども医療費受給者証を交付されていた児童が亡くなった場合、資格喪失の手続が必要です。	なし
	手続可能な人
また、保護者が亡くなった場合は、子の養育状況により変更の手続きが必要となる場合があります。	ご遺族
	問い合わせ先
<input type="checkbox"/> 本人確認書類（ご遺族のもの） <input type="checkbox"/> 子ども医療費受給者証	こども課
	☎ 0155-65-4160

6. 障害福祉に関する手続き

身体障害者手帳・療育手帳・精神障害者保健福祉手帳を持っていた

手続き 身体障害者手帳・療育手帳・精神障害者保健福祉手帳の返還

手続詳細	期 限
手帳を窓口で返還してください。	なし
	手続可能な人
	ご遺族等
必要なもの	問い合わせ先
<input type="checkbox"/> 身体障害者手帳	障害福祉課
<input type="checkbox"/> 療育手帳	☎ 0155-65-4147
<input type="checkbox"/> 精神障害者保健福祉手帳	

特別障害者手当・障害児福祉手当・経過的福祉手当を受給していた

手続き 各手当の受給資格者の死亡届・未支払手当請求書の提出

手続詳細	期 限
未払いの手当がある場合は、相続人が受け取ることができます。	すみやかに
	手続可能な人
	相続人
必要なもの	問い合わせ先
<input type="checkbox"/> 未払い分がある場合は、相続人の振込口座のわかるもの	障害福祉課
<input type="checkbox"/> 印鑑（相続人のもの）	☎ 0155-65-4148

MEMO

チェックリスト

各種手続き

市役所外の主な手続き

相続について

委任状

広告掲載事業者

6. 障害福祉に関する手続き

重度心身障害者の医療費受給者証を持っていた

手続き 重度心身障害者医療費受給証の返還

手続詳細	期 限
受給者証を窓口で返還してください。	なし
	手続可能な人
	ご遺族等
必要なもの	問い合わせ先
<input type="checkbox"/> 重度心身障害者医療費受給証	障害福祉課 ☎ 0155-65-4147

自立支援医療受給者証（更生医療・精神通院・育成医療）を持っていた

手続き 自立支援医療受給者証（更生医療・精神通院・育成医療）の返還

手続詳細	期 限
受給者証を窓口で返還してください。	なし
	手続可能な人
	ご遺族等
必要なもの	問い合わせ先
<input type="checkbox"/> 自立支援医療受給者証	障害福祉課 ☎ 0155-65-4147

MEMO

障害福祉サービスを利用していた

手続き 障害福祉サービス受給者証の返還

手続き詳細	期 限
受給者証を窓口で返還してください。	なし
	手続き可能な人
	ご遺族等
必要なもの	問い合わせ先
<input type="checkbox"/> 障害福祉サービス受給者証	障害福祉課 ☎ 0155-65-4147

緊急通報システムを設置していた

手続き 緊急通報システムの撤去

手続き詳細	期 限
機器撤去の必要があります。電話か窓口にてお知らせください。	概ね 1 か月
	手続き可能な人
	ご遺族等
必要なもの	問い合わせ先
なし	障害福祉課 ☎ 0155-65-4148

MEMO

7. 税金や保険料に関する手続き

軽自動車税が課されていた

手続き 軽自動車税の相続人代表者指定届の提出

手続詳細	期 限
軽自動車税の納税義務者が亡くなられた場合、相続人のうち1名を代表として選び、届出をする必要があります。どなたが相続人の代表者になれるのか「相続人代表者指定届」に必要事項を記入し、ご提出ください。 ※相当の期間内に「相続人代表者指定届」が提出されない場合、帯広市が相続人代表者を指定することがあります。 ※相続人が相続放棄をされた場合、その納税義務は承継されません。家庭裁判所が発行する「相続放棄申述受理通知書」の写し等の提出が必要になります。相続放棄をされた方が複数人いる場合は、全ての方について提出が必要です。市民税課までご連絡ください。 ※原付バイク・小型特殊自動車以外の自動車やバイクの手続き（名義変更・廃車）は、市役所ではできません。当該車両の車検証等を準備の上、33ページに記載の手続き先にお問い合わせください。	概ね3か月
	手続可能な人 相続人代表者となる方
必要なもの	問い合わせ先
<input type="checkbox"/> 本人確認書類（届出者） <input type="checkbox"/> 相続される場合 相続人代表者指定届出書 <input type="checkbox"/> 相続放棄する場合 相続放棄申述受理通知書の写し等	市民税課 ☎ 0155-65-4119

原付バイクや小型特殊自動車を持っていた

手続き 原付バイク・小型特殊自動車の廃車手続き

手続詳細	期 限
原付バイクや小型特殊自動車の所有者が亡くなられた場合、相続人への名義変更または廃車の手続きが必要です。 ※原付バイク・小型特殊自動車以外の自動車やバイクの手続き（名義変更・廃車）は、市役所ではできません。当該車両の車検証等を準備の上、33ページに記載の手続き先にお問い合わせください。	名義変更は死亡日から15日以内 廃車は死亡日から30日以内
	手続可能な人 相続人
必要なもの	問い合わせ先
<input type="checkbox"/> 本人確認書類（届出者） <input type="checkbox"/> 標識交付証明書 <input type="checkbox"/> ナンバープレート	市民税課 ☎ 0155-65-4119

7. 税金や保険料に関する手続き

固定資産がある（共有資産の場合も該当）

手続き 不動産の所有権移転登記申請

手続き詳細	期 限
<p>法務局にて不動産の相続登記を行う必要があります。相続の内容によって提出書類や手続きの流れが異なります。</p> <p>また、家屋が未登記の場合は、法務局にて表題登記等を行う必要があります。登記まで時間がかかる場合は、資産税課で未登記家屋の名義変更を行ってください。</p>	<p>相続で不動産取得を知った日から3年以内</p>
	<p>手続き可能な人</p> <p>ご遺族</p>
<p>必要なもの</p> <p><input type="checkbox"/> 法務局へご確認ください。</p>	<p>問い合わせ先</p> <p>釧路地方法務局帯広支局 ☎ 0155-24-5837 資産税課 ☎ 0155-65-4122（土地係） ☎ 0155-65-4123（家屋係）</p>

手続き 固定資産税の相続人代表者指定届の提出

手続き詳細	期 限
<p>固定資産の所有者が亡くなられた場合、相続人のうち1名を代表として選び、届出をする必要があります。どなたが相続人の代表者になれるのか「相続人代表者指定届」に必要事項を記入し、ご提出ください。ここで設定された相続人代表者は、相続人登記や名義変更が完了するまで有効となります。</p> <p>※「相続人代表者指定届」が提出されない場合、相続人代表者を指定することがあります。</p> <p>※相続人が相続放棄をされた場合、家庭裁判所が発行する「相続放棄申述受理通知書」の写し等の提出が必要になります。相続放棄をされた方が複数人いる場合は、全ての方について提出が必要です。</p> <p>また、納税義務の承継については、状況や相続放棄の時期により異なりますので、お問い合わせください。</p>	<p>概ね3か月</p>
	<p>手続き可能な人</p> <p>相続人代表となる方</p>
<p>必要なもの</p> <p>(法定相続人)</p> <p><input type="checkbox"/> 配偶者または子：本人確認書類</p> <p><input type="checkbox"/> それ以外：亡くなられた方との相続関係や相続権利がわかる書類（あればお持ちください）</p> <p>(法定相続人以外)</p> <p><input type="checkbox"/> 本人確認書類</p> <p><input type="checkbox"/> 遺言書写し等、相続権利がわかる書類</p>	<p>問い合わせ先</p> <p>資産税課 ☎ 0155-65-4122（土地係） ☎ 0155-65-4123（家屋係）</p>

市・道民税、森林環境税が課されていた

手続き 市・道民税等の相続人代表者指定届の提出

手続き詳細	期 限
亡くなられた方に市民税・道民税・森林環境税が課されている場合、納税通知書や還付に関する書類は、相続人の代表者に送付します。 相続人のうち、どなたが相続人の代表者になれるのか「相続人代表者指定届」に必要事項を記入し、ご提出ください。 ※相当の期間内に「相続人代表者指定届」が提出されない場合、帯広市が相続人代表者を指定することがあります。 ※相続人が相続放棄をされた場合、その納税義務は承継されません。家庭裁判所が発行する「相続放棄申述受理通知書」の写し等の提出が必要になります。相続放棄をされた方が複数人いる場合は、全ての方について提出が必要です。市民税課までご連絡ください。	概ね 3 か月
	手続き可能な人
	相続人代表者となる方
必要なもの	問い合わせ先
<input type="checkbox"/> 本人確認書類（ご遺族のもの） <input type="checkbox"/> 相続される場合 相続人代表者指定届出書の提出 <input type="checkbox"/> 相続放棄する場合 相続放棄申述受理通知書の写し等	市民税課 ☎ 0155-65-4120

税金、保険料等の支払いを口座振替にしていた

手続 税金、国民健康保険料、後期高齢者医療保険料、介護保険料について、口座振替の名義変更または口座振替取消による納付書の受け取り

手続き詳細	期 限
名義変更する場合は新たに引落される口座名義人の通帳・届出印を持って窓口にお越しください。	すみやかに
	手続き可能な人
	ご遺族
必要なもの	問い合わせ先
<input type="checkbox"/> 新しい名義の通帳 <input type="checkbox"/> 通帳の印鑑	収納課 ☎ 0155-65-4125

7. 税金や保険料に関する手続き

税金、保険料等に未納があった

手続

税金、国民健康保険料、後期高齢者医療保険料、介護保険料について、納付等に係る手続き

手続詳細	期 限
・ 相続される場合 納付に関する相談をしてください。 ・ 相続放棄する場合 相続放棄申述受理証明書のコピーの提出が必要です。	概ね 3 か月
	手続可能な人 ご遺族
必要なもの	問い合わせ先
<input type="checkbox"/> 手続き内容や状況により必要なものや書類が違いますのでお問い合わせください	収納課 ☎ 0155-65-4128 ☎ 0155-65-4129 ☎ 0155-65-4126

MEMO

チェックリスト

各種手続き

市役所外の主な手続き

相続について

委任状

広告掲載事業者

8. 水道・下水道に関する手続き

水道・下水道の契約をしていた

手続き 契約終了の手続きまたは名義変更の申請

手続詳細	期 限
契約終了の手続きまたは名義変更の申請をしてください。	なし
	手続可能な人
	ご遺族
必要なもの	問い合わせ先
<input type="checkbox"/> なし（電話連絡でも可）	上下水道お客様センター ☎ 0155-65-4213

公共下水道受益者負（分）担金を分割納入していた

手続き 受益者の変更手続き

手続詳細	期 限
下水道の供用開始をしてから5年未満の方で、受益者負（分）担金を分割納入していた方が亡くなったときは、すみやかに下記問い合わせ先にご連絡または直接お越しく下さい。	すみやかに
	手続可能な人
	ご遺族等の新しい受益者
必要なもの	問い合わせ先
<input type="checkbox"/> 納入通知書（あれば）	上下水道お客様センター ☎ 0155-65-4213

農村下水道受益者分担金を分割納入していた

手続き 受益者の変更手続き

手続詳細	期 限
合併処理浄化槽を設置してから5年未満の方で、受益者分担金を分割納入していた方が亡くなったときは、すみやかに下記問い合わせ先にご連絡または直接お越しく下さい。	すみやかに
	手続可能な人
	ご遺族等の新しい受益者
必要なもの	問い合わせ先
<input type="checkbox"/> 納入通知書（あれば）	上下水道お客様センター ☎ 0155-65-4213

9. 農地に関する手続き

農地を所有していた

手続き 農地法第3条の3の規定による届出書の提出

手続詳細	期 限
相続により農地を取得した場合は、農業委員会に届出が必要です。	登記完了後すみやかに
	手続可能な人 相続により農地を取得した方
必要なもの	問い合わせ先
なし	農業委員会事務局 ☎ 0155-65-4224

贈与税の納税猶予を受けていた

手続き 贈与税の免除届出書の提出

手続詳細	期 限
納税猶予を受けている贈与税の免除を受けるために、農業委員会を経由して税務署に届出が必要です。	すみやかに
	手続可能な人 受贈者または贈与者
必要なもの	問い合わせ先
<input type="checkbox"/> 死亡の記載がある戸籍等の写し	農業委員会事務局 ☎ 0155-65-4224

農業者年金に加入していた

手続き 農業者年金死亡関係届出書の提出

手続詳細	期 限
被保険者または受給権者が亡くなった時、遺族の方は最寄りの農協を経由して農業者年金基金に届出が必要です。	すみやかに
	手続可能な人 ご遺族
必要なもの	問い合わせ先
<input type="checkbox"/> 死亡の記載がある戸籍等の写し <input type="checkbox"/> 死亡者と届出者（請求者）との続柄が確認できる戸籍等の写し <input type="checkbox"/> 請求者が未支給年金・一時金の請求をする場合、金融機関口座を確認できる通帳等	農業委員会事務局 ☎ 0155-65-4224

10. その他の手続き

市営墓地を使用していた

手続き 墓地の承継（名義変更）

手続詳細	期 限
亡くなられた方が所有していた墓地（お墓）の名義変更を届出するものです。今後使用しない場合は墓地返還の届出が必要です。	すみやかに
	手続可能な人
	承継者
必要なもの	問い合わせ先
<input type="checkbox"/> 承継者の住民票（本籍・筆頭者を表示したもの）	戸籍住民課 ☎ 0155-65-4144
<input type="checkbox"/> 承継者と前使用者の関係がわかる戸籍	
<input type="checkbox"/> 墓地使用許可証	

犬を飼っていた

手続き 犬の登録変更の届出

手続詳細	期 限
市役所で登録を受けた犬の登録事項（所有者住所、所有者氏名、犬の所在地）の変更を届出するものです。	飼い主になった日から30日以内
	手続可能な人
	新しい飼い主
必要なもの	問い合わせ先
なし	環境課 ☎ 0155-65-4136

MEMO

10. その他の手続き

市営住宅の入居者だった

手続き 同居者異動届、入居承継承認申請書、退去届の提出

手続詳細	期 限
市営住宅に入居している方が亡くなられた場合は「同居者異動届」の提出が必要です。	すみやかに
また、亡くなられた方が名義人であり、その方と同居していた方が継続して住み続ける場合は「入居承継承認申請書」の提出が必要です。	手続可能な人
なお、同居者がいない場合は「退去届」の提出が必要となります。	原則同居者または相続人
必要なもの	問い合わせ先
<input type="checkbox"/> 同居者異動届…世帯全員の住民票 <input type="checkbox"/> 入居承継承認申請書…印鑑（認印可）等 <input type="checkbox"/> 退去届…敷金還付先の通帳等	住宅営繕課 ☎ 0155-65-4190

家を所有していた

手続き 住まいのワンストップ相談窓口

手続詳細	期 限
空き家を含む市内の住まいに関する売却、相続、管理等の相談をすることができます。	なし
	手続可能な人
	どなたでも可
必要なもの	問い合わせ先
<input type="checkbox"/> なし（建築開発課の窓口か電話でお申し込みください）	建築開発課 ☎ 0155-65-4179

図書館利用者カードを持っていた

手続き 図書館利用者カードの返却及び貸出を受けた図書等の返却

手続詳細	期 限
図書館利用者カードと、貸出を受けた図書等を返却してください。	図書等は返却期限までに
	手続可能な人
	ご遺族
必要なもの	問い合わせ先
<input type="checkbox"/> 図書館利用者カード	図書館 ☎ 0155-22-4700

畑地かんがい施設給水栓を使用していた

手続き 使用者の変更手続き

手続詳細	期 限
名義変更の申請をしてください。	すみやかに
	手続可能な人
	新たな使用者等
必要なもの	問い合わせ先
<input type="checkbox"/> なし（電話連絡でも可）	農村振興課 ☎ 0155-65-4171

森林を所有していた

手続き 名義変更の申請

手続詳細	期 限
森林の土地の所有者届出書を提出する必要があります。	所有者となった日から 90 日以内
	手続可能な人
	新たな所有者
必要なもの	問い合わせ先
<input type="checkbox"/> 森林の土地の登記事項証明書等権利を取得したことがわかる書類の写し	農村振興課 ☎ 0155-65-4173
<input type="checkbox"/> 相続登記が終わっていない場合は固定資産税の「現に所有する者」の届出書の写し	
<input type="checkbox"/> 土地の位置を示す図面	

MEMO

亡くなられた方が会社員だった場合

故人が働いていた勤務先に対して、死亡退職届の提出や社員証の返却等、必要な手続きがあります。一般的な手続きについて記載します。

項目	期 日	備 考
死亡退職届の提出	すみやかに	故人が働いていた勤務先に、提出する必要があります。
身分証明書(社員証等)の返却		健康保険資格確認書やその他、勤務先から貸与を受けていたものを返却してください。
国民健康保険等への加入		被扶養者だった場合は、同時に資格を喪失しますので、資格喪失後は他の医療保険制度へ加入する必要があります。
最終給与、退職金等の請求		預貯金口座の確認とともに、勤務先に直接ご確認ください。
埋葬料の請求	2年以内	協会けんぽ及び、勤務先が加盟している保険組合等で、埋葬料の請求が可能です。
遺族厚生年金の請求	5年以内	<p>【必要なもの】 遺族厚生年金裁定請求書、故人の年金手帳、戸籍謄本、死亡診断書のコピー、所得の証明書、住民票のコピー、受取人の印鑑、振込先口座番号</p> <p>【手続き先】 帯広年金事務所 お客様相談室 ☎ 0155-21-1511 (音声案内1番→2番) またはお近くの年金事務所</p> <p>【その他】 遺族厚生年金の受給者には国民年金の遺族基礎年金も支給されます。</p>

亡くなられた方が個人事業主だった場合

故人が個人事業者であり、廃業する場合の一般的な手続きについて記載します。
 なお、事業承継する場合については、相続での手続きが必要です。

項目	期日	備考
個人事業者の死亡届出書	すみやかに	税務署に提出します。 所轄の税務署 ☎ 0570-00-5901
事業廃止届出書		
個人事業の 開業・廃業等届出書	1か月以内	
給与支払事務所等の 開設・移転・廃止届出書		
所得税の青色申告の 取りやめ届出書	青色申告を取りやめようとする 年の翌年3月15日まで	

MEMO

チェックリスト

各種手続き

市役所外の主な手続き

相続について

委任状

広告掲載事業者

少し落ち着いてから行う市役所外での手続きチェックリスト

チェックリスト

各種手続き

市役所外の主な手続き

相続について

委任状

広告掲載事業者

該当事項	<input checked="" type="checkbox"/>	主な手続き	問い合わせ先
運転免許証	<input type="checkbox"/>	返納手続き	帯広警察署 ☎ 0155-25-0110 帯広運転免許試験場 ☎ 0155-33-2470
恩給を受給していた	<input type="checkbox"/>	総務省恩給相談室へお問い合わせください。	総務省恩給相談室 ☎ 03-5273-1400
次のいずれかを持っている ・特定医療費(指定難病)受給者証 ・肝炎治療受給者証 ・先天性血液凝固因子障害等受給者証 ・小児慢性特定疾病医療受給者証 ・特定疾病医療受給者証	<input type="checkbox"/>	故人の住所地を管轄する健康福祉センターへお問い合わせください。	北海道保健福祉部 健康安全局地域保健課 難病対策係 ☎ 011-204-5258
被爆者健康手帳を持っている	<input type="checkbox"/>		
預貯金口座等	<input type="checkbox"/>	口座凍結解除の手続き	各金融機関
生命保険等	<input type="checkbox"/>	死亡保険金の請求、入院給付金の請求等	加入していた生命保険会社 または代理店
損害保険等	<input type="checkbox"/>	名義変更、解約等	加入していた損害保険会社 または代理店
原付バイク・小型特殊自動車以外の自動車やバイク	<input type="checkbox"/>	名義変更、廃車	【普通自動車、軽2輪、2輪の小型自動車】 帯広運輸支局 ☎ 050-5540-2006 【軽3輪、軽4輪自動車】 軽自動車検査協会 帯広事務所 ☎ 050-3816-1768

口座凍結解除の大まかな流れ

1. 金融機関窓口に口座凍結解除依頼
2. 口座凍結解除に必要な書類の収集
3. 凍結解除の必要書類を銀行に提出

※金融機関毎に必要な書類が異なるため、詳細は各金融機関にお問い合わせください

必要書類の準備

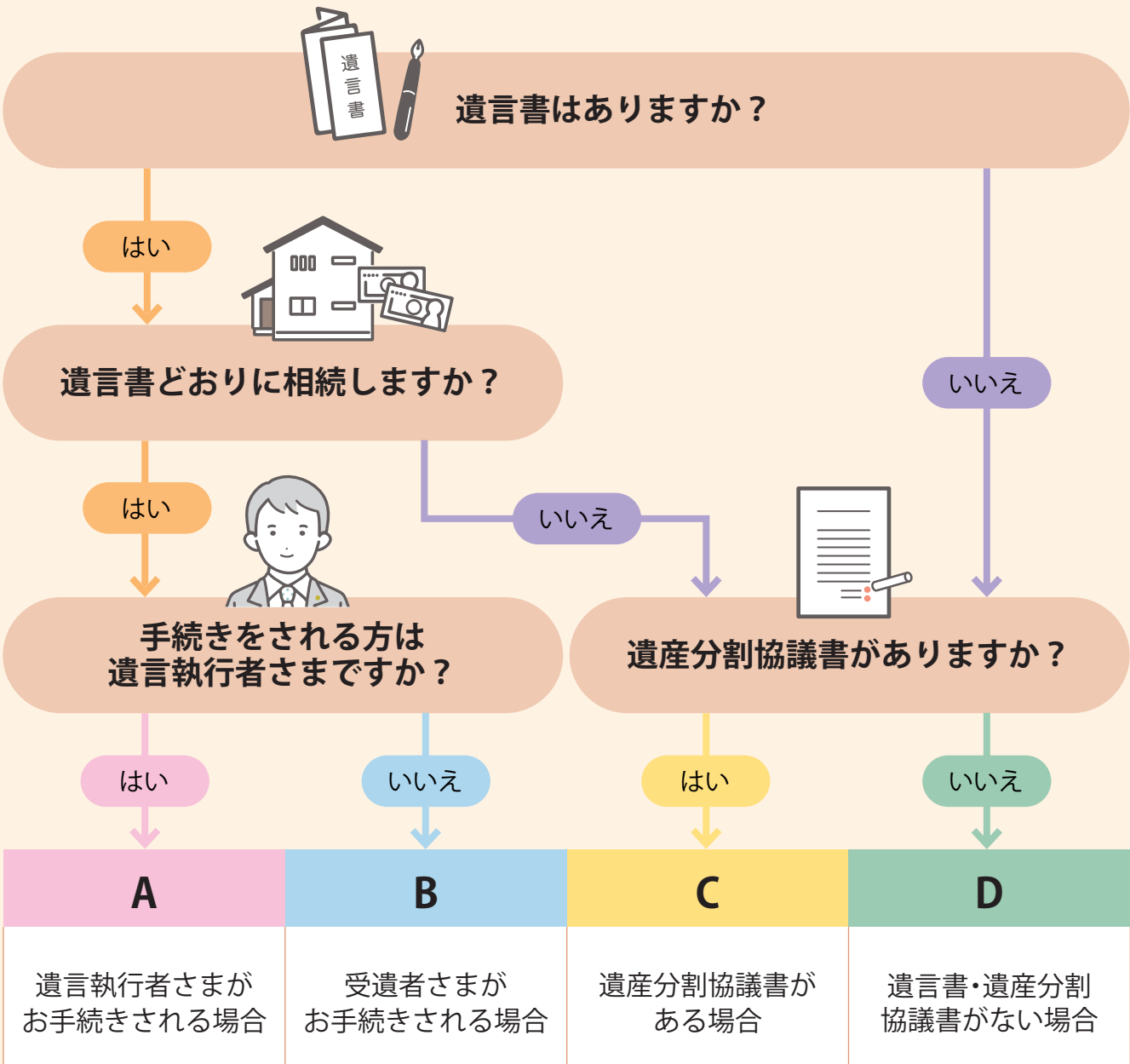

代表的な持ち物

対象者	必要書類	入手先
全員	被相続人(故人)の通帳・証書、キャッシュカード等	ご遺族
全員	被相続人(故人)の戸籍謄本	市区町村
全員	各金融機関の必要書類	各金融機関
A B C D	相続人の印鑑証明 ・遺言書がある場合:遺言執行者分 ・遺言書がない場合:相続人全員分	市区町村
A B	遺言書(原本)	ご遺族
A B	検認調書または、検認済証明書(原本) ※自筆証書遺言で法務局への保管制度を利用されていない場合	家庭裁判所
C	遺産分割協議書(原本)	ご遺族
C D	相続人全員分の戸籍謄本	市区町村
D	相続関係届出書 (金融機関により名称が異なります)	各金融機関

MEMO

相続に関する手続きチェックリスト

チェックリスト

各種手続き

市役所外の主な手続き

相続について

委任状

広告掲載事業者

☑	項目	期日	備考
☐	相続人の調査・確定	すみやかに	<p>相続人を確定させるためには、故人の出生から死亡までの連続した戸籍謄本が必要です。 市役所の戸籍住民課の窓口で全国の戸籍謄本が取得できますが、取得できる人は配偶者または直系尊卑属でマイナンバーカード等の顔写真付きの身分証明書をお持ちの方に限る等条件があります。また、全ての戸籍謄本を揃えるためにお時間をいただきます。詳しくは市役所の戸籍住民課へお問い合わせください。</p>
☐	遺言書の調査		<p>自筆証書遺言は、自宅で探索または法務局で調査してください。 公正証書遺言は、お近くの公証役場で検索してください。</p>
☐	遺言書の検認		<p>法務局以外で発見された自筆証書遺言の場合は、「未開封」の状態家庭裁判所の検認が必要となります。</p>
☐	相続財産の調査		<p>被相続人の預金通帳及び郵便物から調査し、各事業者にお問い合わせすることで、相続財産のほとんどを知ることができます。また、自宅以外の不動産を所有している場合は、市役所税証明窓口で「名寄帳」を取得することで、帯広市内の課税対象の不動産を知ることができます。</p>
☐	遺産分割協議 (協議書の作成)		<p>共同相続人全員で遺産分割協議を行い、合意する必要があります。合意後、金融機関や役所等へ提出する為の遺産分割協議書の作成が必要となります。</p>

家系図 (3親等内の親族)

チェックリスト

各種手続き

市役所外の主な手続き

相続について

委任状

広告掲載事業者

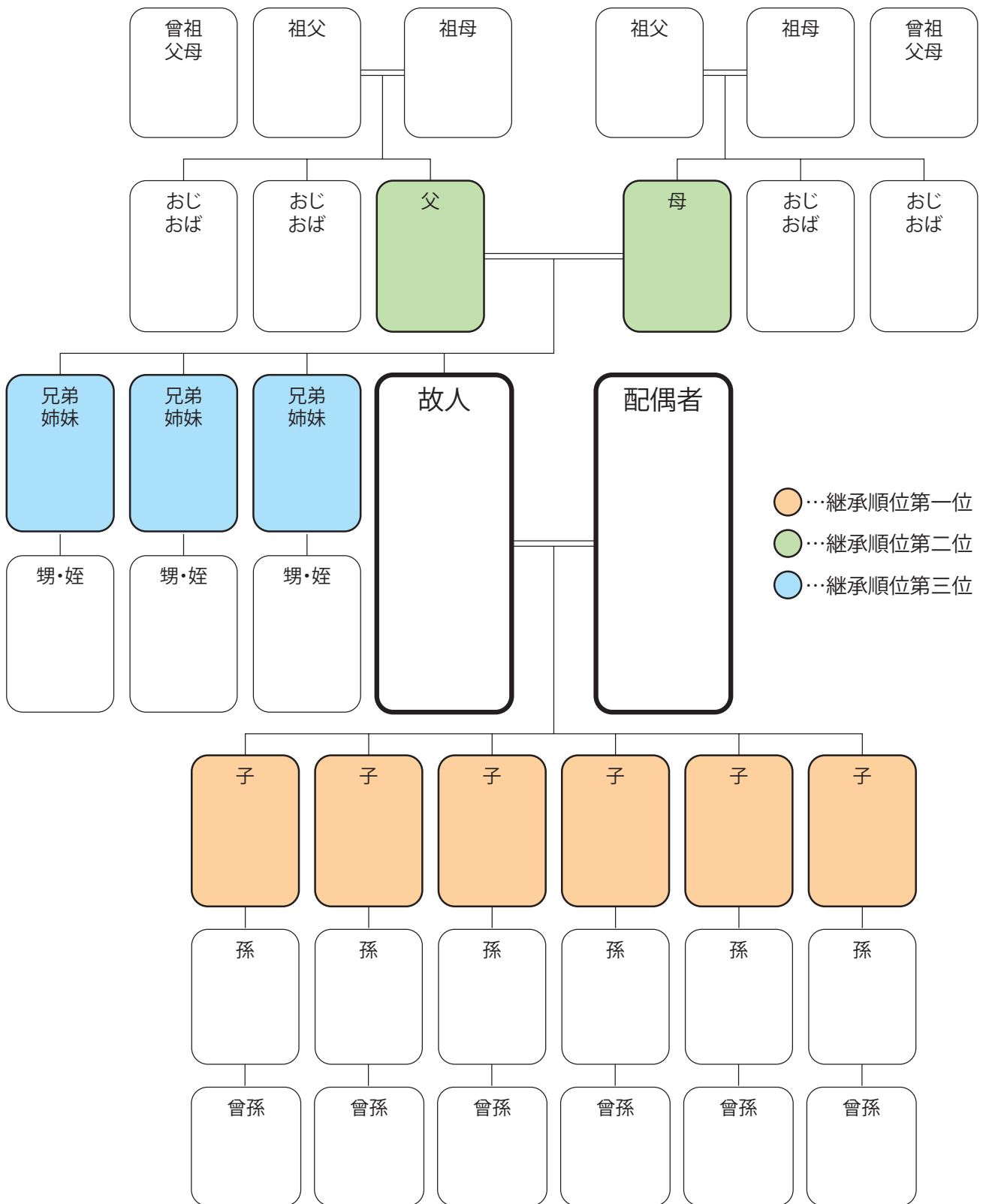

被相続人や相続人の関係を法務局に証明してもらう制度として法定相続情報証明制度があります。本制度により交付された法定相続情報一覧図の写しが、相続登記の申請手続きをはじめ、被相続人名義の預金の払戻し等、様々な相続手続きに利用されることで、相続手続きに係る相続人・手続きの担当部署双方の負担を軽減することができます。



詳しくは法務局の HP (https://houmukyoku.moj.go.jp/homu/page7_000013.html) をご覧ください。

故人の財産について

不動産	所在地	名義人	持ち分	備考
預貯金	金融機関名	支店名	金額	備考
その他の資産	名称	内容	保管場所等	備考
借入金・ローン	借入先	金額	返済方法	備考
生命保険・損害保険	保険会社	種類・内容	受取人	備考
公的年金	基礎年金番号	種類	受給金額	備考
個人年金・企業年金	名称	番号・記号等	受給金額	備考
その他				

チェックリスト

各種手続き

市役所外の主な手続き

相続について

委任状

広告掲載事業者

令和6年
4月1日から

不動産の相続登記のルールが 大きく変わりました。



相続で**不動産取得を知った日から3年以内に申請**しなければなりません。正当な理由がなく**義務に反した場合、10万円以下の過料**の対象となります。

相続登記の申請の流れ

遺産分割協議による相続登記の申請は、通常、次のステップ①からステップ⑤までの流れで行います。

ステップ
①

戸籍関係書類の取得

相続開始の証明と法定相続人の特定

ステップ
②

遺産分割協議・協議書の作成

協議・話し合いによる土地・建物の所有者の確定とその書面化

ステップ
③

登記申請書の作成

法務局（登記所）提出書類の作成

ステップ
④

登記申請書の提出

法務局（登記所）へ提出

ステップ
⑤

登記完了

法務局（登記所）から登記完了証・登記識別情報通知書の交付

- 早めに、相続した土地・建物の相続登記をすることがおすすめです。相続の際、相続登記の免税措置も拡大されています。
- 相続の際、遺産分割を早めに済ませることが大切です。
- 法改正以前に所有している相続登記・住所等の変更登記が済んでいない不動産についても、登記が義務化されます。
- 問い合わせは、不動産の所在地を管轄している法務局へお願いいたします。相続・登記の専門家への相談もご検討ください。

法定相続情報証明制度について

あなたの手続きを応援します！

法定相続情報証明制度

法定相続情報証明制度を利用することで、各種相続手続きで戸籍謄本の束を何度もし直しする必要がなくなります。(※1)

(※1) 相続手続きで必要となる書類は、各機関で異なりますので、提出先にご照会ください。

法定相続情報証明制度

利用しない場合

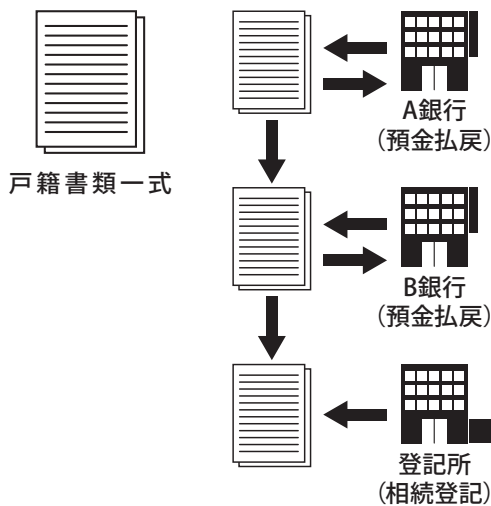

利用する場合

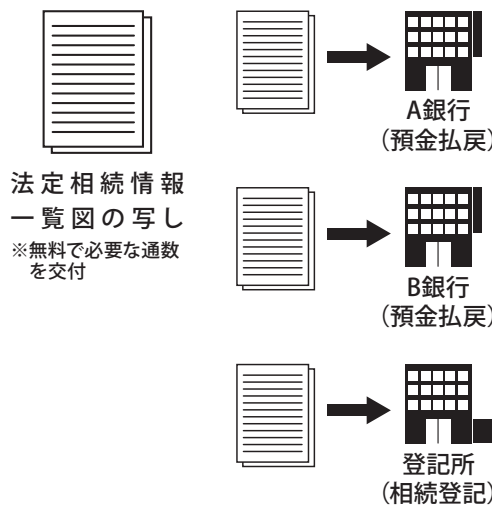

POINT

相続手続きがいくつもある場合にお勧めです。手続きが同時に進められ、時間短縮につながります。

制度の概要

① 申出 (法定相続人または代理人)

1. 市区町村の窓口で戸籍謄本等を収集します。
2. 法定相続情報一覧図を作成します。
3. 所定の申出書を記載し、1及び2の書類を添付して登記所に申出をします。



② 確認・交付 (登記所)

1. 登記官による確認の後、法定相続情報一覧図を保管します。
2. 認証文付き法定相続情報一覧図の写しを交付し、戸籍謄本等を返却します。



③ 利用

各種相続手続きにお使いください。

POINT

戸籍の収集や一覧図の作成等の手続きは専門家(※2)に依頼することも可能です。

(※2) 弁護士、司法書士、土地家屋調査士、税理士、社会保険労務士、弁理士、海事代理士、行政書士



法定相続情報証明制度に関する詳しい手続きは

[法務局ホームページ](#)

[検索](#)

チェックリスト

各種手続き

市役所外の主な手続き

相続について

委任状

広告掲載事業者

委任状

代理人

住所

(方書・部屋番) _____

氏名

生年月日

_____年 _____月 _____日生

上記の者を代理人とし、下記の権限を委任します。

1. _____証明の取得に関する一切の権限
2. _____手続きに関する一切の権限
3. その他 (_____) に関する権限

令和 _____年 _____月 _____日

委任者住所	
委任者氏名	⑩
委任者生年月日	明・大・昭・平 _____年 _____月 _____日
委任者電話番号	(_____)

MEMO

A series of horizontal dotted lines for writing.

MEMO

A series of horizontal dotted lines for writing.

— ご遺骨・エンディングの専門店 —

お悩みごと、お気軽にご相談ください

遠方のご遺族様サポートもおまかせください



case1

実家じまい

相続不動産の管理や遺品、供養品などの実家じまいを士業・専門家と連携してトータルサポートします。



case2

死後事務サポート

死後に関わる様々な手配や、手続きを士業・専門家と連携しサポートします。



case3

お墓じまい

お墓の撤去工事から、役所手続き代行、洗骨・乾燥を承ります。またご希望の改葬先をご提案いたします。



case4

お焚き上げ各種

お仏壇・仏具・神棚・御守り・ぬいぐるみ・写真・手紙・日記・節句人形・遺品など



case5

海洋散骨

代理委託散骨・チャーター散骨 釧路・小樽・東京・九州・沖縄・他ご遺骨の短期お預かりいたします。



case6

手元供養品

ミニ仏壇・遺骨壇・仏具・ミニ骨壺 遺骨アクセサリ・カプセルなど 各種お取り扱いしています。

▽ホームページはこちらから▽



case7

ご遺骨加工

サイズダウン・長期保管・散骨用など、ご安置場所に合わせて、加工いたします。



case8

相談

共に悩み、考えながら、様々な選択肢をご提案し、安心して生きていけるお手伝いをいたします。

ご相談・お見積り無料。お気軽にお問合せください。



— ご遺骨・エンディングサポート — 株式会社SIN こすもストーリー

〒089-1241 北海道帯広市大正本町本通1丁目5-1 / TEL 0155-29-3350
年中無休対応（来店は完全予約制） *宗旨・宗派不問



エンディングソーシャルワーカー 中島

本誌を見た方限定で、手元供養品、店頭価格から10%引き。

「ありがとう」の言葉が聞きたくて続けて来た10年。

これからも「ありがとう」を原動力にまごころ込めてお手伝いします。

家族のようなまごころの ある整理屋さん

片付け作業実績1000件以上の"経験"と一緒に
積み重ねて来たのはお客様の"信頼"です。

**お見積り・
ご相談無料**

**女性スタッフ
対応可能**

プロに頼もう!そんな時にはお気軽にご相談下さい♪

遺品整理

想いが詰まった
大切な家財などを
整理します

不要品整理

ゴミの分別・処分・
買取できる
物の取捨

気持ちの整理

誰かに相談や
話しを聞いて
もらいたい

片付け×引越し

施設入居時などの
お得パック

ゴミ屋敷全般

仕分けが困難な方は
どうぞ、分別や処分
や軽清掃など

特殊清掃

汚染物撤去や
オゾン除菌消臭
など



真心のある、

しゅうかつ

終活の 整理屋さん

せいりやさん

[古物商/134080001848号]

株式会社 終活整理まごころ

帯広市西19条南1丁目4-11

提携事業者:(有)ふじたエンジニアサービス 産業廃棄物収集運搬許可番号 第00100061479号/一般廃棄物収集運搬許可/帯清掃許可第374号/他近郊町村許可有

目安
価格

平2tトラック1台分(詰め放題)
※家電リサイクル代別途

55,000円~ (税込)



☎0155-67-7750

年中
無休

FAX 0155-58-4344

担当者直通 090-5953-1925 (24時間対応)

営業時間 8:30~19:30

終活整理まごころ  で検索



本誌を見た!と見積依頼時に伝えていただくと総額から10%割引いたします。

チェックリスト

各種手続き

市役所外の主な手続き

相続について

委任状

広告掲載事業者

お手元に1冊あればいざと言う時に役立つ!

後悔しないための お墓探しハンドブック

「いいお墓」は、2003年のサービス開始から20年以上に渡り、全国の墓地・霊園情報やお客様の口コミを掲載しているお墓探しのポータルサイトです。「いいお墓」の豊富なデータがわかりやすくまとまった、お墓探しのためのハンドブックを無料でお届けします。



【ハンドブック内容】

- ・お墓の選び方
- ・お墓の種類と費用相場
- ・お墓購入の流れ
- ・購入者の体験談 など

全20ページ
フルカラー

※このハンドブックは非売品です。※予告なく内容変更する場合があります。

お電話もしくはWEBからのお問合せで

もれなく全員無料でもらえます!

～あなたのご希望に沿ったおすすめ霊園資料も一緒にお届けします～



0120-626-213

いいお墓お客様センター 受付時間:9時～16時(年中無休)



24時間いつでも受付

WEBで資料請求

いいお墓 ハンドブック

検索



※一世代につき1冊までとなります。※お電話の場合は、オペレーターの案内に従ってお客様の情報をお伝えください。

※WEB申込の場合は、資料請求フォームからお客様情報を入力ください。お客様の自宅にハンドブックの現物とおすすめ霊園の資料を無料配送いたします。



いいお墓は、1984年創業の株式会社鎌倉新書 東証プライム上場 証券コード:6184 が運営しています。

〒104-0031 東京都中央区京橋2丁目14-1兼松ビルディング3階 <https://www.kamakura-net.co.jp/>

解体工事のことなら

創業21年を超える解体のプロ

柴田工業へお任せください!

現地調査・工事前見積

各種届出提出

防音・防塵・近隣配慮

産業廃棄物・廃材の適正処分



安さの理由は、自社によるトータルサポート

《他業者の場合》他業者の場合、仲介料等が派生します



《柴田工業の場合》自社内で現場管理と作業を一元化

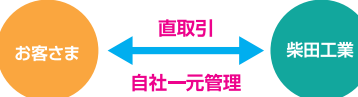

お客様の声 ホームページにて公開中!

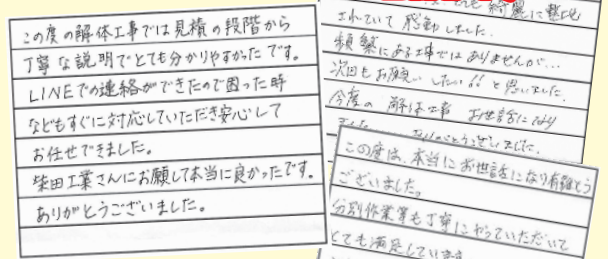

地元の皆さまに選ばれて21年。
“ここに頼んで良かった”の声が私たちの誇りです

こちらより ▶ 解体 柴田工業 🔍 検索

室内外の片付け・整理も承ります

遺品整理もご相談ください



遺品整理士が在籍しております



一般社団法人 遺品整理士認定協会

もしもの時も安心ください!

当社は
請負賠償責任保険
に加入しております

LINE公式アカウントから
まずはお気軽にどうぞ!

無料
ご相談 &
お見積り

○[LINE]はLINEヤフー株式会社の商標または登録商標です。 ○[QRコード]は株式会社デンソーウェブの商標または登録商標です。 ○画像はすべてイメージです。 ○内容は2025年10月現在のものです。



SHIBATA
有限会社柴田工業

TEL.0155-62-8424

FAX.0155-62-8817 <https://shibata-k.net/>

info@shibata-k.net 北海道河西郡芽室町東10条7丁目3-10

【解体工事業】北海道知事許可(般-29)十号第03761号 【とび・土工事業】北海道知事許可(般-29)十号第03761号 【産業廃棄物収集運搬許可】第00100113765号

一般社団法人 北海道解体業協会 加盟

帯広篤土工事業組合 加盟

一般財団法人 遺品整理士認定協会 加盟

「しっかりとお客様のご要望をお聞きし、
最適な仏具を提供すること」をモットーに、
北海道帯広市に店舗を構える仏壇・仏具の専門店です。



明るく入りやすい雰囲気のため老若男女幅広い世代に
ご愛顧いただいている地元密着型のお店です。
(令和3年に新規移転しました)

お仏壇・お位牌・
仏具の販売

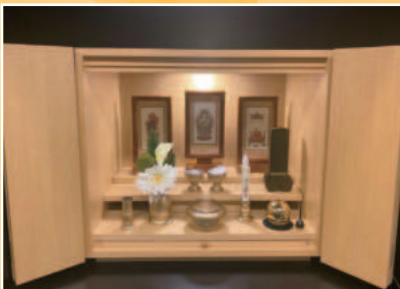

お仏壇の修理・
クリーニング・処分



墓石の販売・クリーニング・
墓誌・墓じまい



お気軽に
お問い合わせ
ください。



たち佛具店
BUDDHIST ALTAR SHOP

〒080-0010 北海道帯広市大通南3-8-2

☎0155-27-6155

営業時間：9：30～18：30 定休日：年中無休（正月休みは除く）
FAX：0155-27-6156 URL：<https://tachi-butstugu.com/>

ホームページは
こちらから



Instagramは
こちらから



@TACHI_BUTSUGU

本冊子をご覧になり、お仏壇・お位牌ご購入の方には
たち佛具店おすすめのお線香1箱プレゼントいたします。

全国に36店舗展開中!

片付け堂 帯広店

不用品の分別・運び出し・家具などの解体一括でおまかせ!

- 不用品回収
- 遺品整理
- 解体
- ハウスクリーニング

LINE・メールでもお問い合わせ対応中! 各種クレジットカードの使用可能です。

帯広市許可業者で安心!

ご相談・お見積り・下見は

いつでも無料!!



公式キャラクター 片乃助

遺品整理士・相続アドバイザー・宅地建物取引士常駐!
片付け作業から不動産処分まで対応可能です!

お気軽にお電話ください!

ささっと ゴーゴー 受付時間
TEL. 0120-3310-55 9:00~17:30

詳しくはHPへ 片付け堂 検索

片付け堂 帯広店

〒080-0027 帯広市西17条南1丁目3番14号

運営会社: 株式会社こがねむし不動産 〒080-0842 帯広市緑ヶ丘2条通1丁目5番地1

一般廃棄物処理業: 帯広市清掃許可第423号・音更町許可第190号・芽室町許可第1-84号・幕別町許可第208号
建設業許可: 北海道知事許可(般-2)第04057号 宅地建物取引業: 北海道知事 十勝(4)第675号

司法書士・行政書士
野村事務所

遺産の
相続について
相談したい

相続

社長の相続、
会社も登記が
必要なの？

遺言って
作った方が
いいの？

遺言

生前に
相続対策を
考えたい

不動産の
名義変更は
どうすれば？

登記



司法書士・行政書士

野村事務所へご相談ください！



駐車場あります

地元で39年の信用と実績

所属 司法書士 / 行政書士

代表 野村一仁

野村 守

司法書士野村事務所

帯広市西4条南3丁目8番地2

受付時間：月曜日～金曜日

平日 9:00～17:30

☎ 0155-27-3113

<https://www.1nomura.com/>

司法書士野村事務所

検索



チェックリスト

各種手続き

市役所外の主な手続き

相続について

委任状

広告掲載事業者

「いったいどこから手をつけたらいいの…」

遺品整理・不用品回収

✔️ こんないっぱいの不用品どうしよう…



✔️ 遺品を整理する時間がない



✔️ 自分達だけでは出来ない…



常広を拠点に十勝管内全域対応していますのでお気軽にご相談下さい

遺品整理・不用品回収は **優良事業所** の

片付けリサイクルJOY にお任せください!



代表 数藤優太

当社をご利用頂く3つのメリット!

- 1 当社では話し合いを一番大切に「何が必要で」「何が不要か」ご依頼者様と心ゆくまで話し合いをします。
- 2 少人数で作業を行うことで、より安価に。
- 3 不用品の中から買取出来る物を一つ一つ査定し買取を行う事で処分費用を下げる事が出来る。

デメリット 上記の理由により他社様より作業時間がかかってしまいます。



目安価格	
遺品整理・お片付け	不用品回収
●1LDK:5万円(税込)~	●軽トラハーフ:1.1万円(税込)~
●2LDK:10万円(税込)~	●軽トラプラン:2.2万円(税込)~
●3LDK:15万円(税込)~	●2tトラックハーフ:3.3万円(税込)~
●1軒家:20万円(税込)~	●2tトラックプラン:5.5万円(税込)~

不用品回収の軽トラ・2tトラックはどちらも箱車タイプになります。 ※上記の料金は目安です。お荷物の量によって金額が前後します。

片付けリサイクルJOYで出来ること

遺品整理・生前整理

ご依頼者様と心ゆくまで話し合い、故人の大切な遺品を自身の家族のもののように扱い心を込めて整理致します。

遺品整理士 第IS26328号

お片付け・不用品回収

ゴミ屋敷のお片付けからお引越しの不用品・空き家・倉庫・車庫・庭の不用品を回収・処分致します。

帯清掃許可 第427号

出張買取

お店に持っていくのが大変…そんなお客様にピッタリの出張買取サービス!古い物から新しい物まで高価買取致します!

古物商許可 第134080001498号

賠償責任保険加入

片付けリサイクルJOY

〒080-0015 帯広市西5条南40丁目3番11号

お問い合わせ・無料お見積もりは下記までお気軽にご連絡ください。

☎0155-40-7872

✉ recyclejoy@outlook.jp 担当/数藤

【営業時間】
9:00~22:00

【定休日】無休

代金の合計金額が10万円以上の場合、「本誌を見た」で1万円引きいたします。

相続に関するご相談は、
司法書士・土地家屋調査士坂口卓郎事務所にお任せ下さい

不動産の名義変更

預貯金に関する手続き

相続に伴う分筆・測量

遺言書の作成

相続放棄手続き

未登記建物の登記手続き

相続開始後の遺産分割協議書の作成、相続登記に関する相談等、
法務・登記の専門家ならではの相続サポートを展開しています。
相続する財産には、現金・不動産・株式などのプラスの財産だけでなく、
未払金・ローン・借金などのマイナスの財産もあります。
 そうした相続に関する基本的な情報から、地域の皆様に丁寧に説明してまいります。

司法書士・土地家屋調査士
坂口卓郎事務所
 営業時間：9:00～18:00
 定休日：土曜日・日曜日・祝日

☎ **0155-22-3636**

FAX: 0155-23-5736
 〒080-0014 北海道帯広市西4条南10丁目20番地
 URL: <https://shihoshosh-sakaguchi.com/>
 MAIL: takuro0731@f1.octv.ne.jp

HPはこちら



チェックリスト

各種手続き

市役所外の主な手続き

相続について

委任状

広告掲載事業者

高価買取

質入・高価買取
香田質店

香田質店

安心してお気軽にご相談下さい。お見積りいつでも無料!!

金・プラチナ・指輪・ネックレス・時計・ブランド品・商品券・旅行券・切手
 その他、幅広い買取品目があります。

思い出の品を丁寧に査定させていただきます。

スマホでかんたん！
LINE無料査定
※新品・未使用品に限ります

3ステップ

- 1 公式LINE
「香田質店」を登録
- 2 写真撮影
写真を撮影
- 3 鑑定結果通知
鑑定結果を通知

香田質店 帯広市西3条南24丁目9番地1

TEL 0155-66-5028

<https://www.koudashichiten.com/>

営業時間／10:00～18:00 定休日／日曜日

北海道公安委員会許認可番号 134080000639

※運営元：株式会社香田商事

▼ LINE ▼



不動産・相続に関するお手伝い

秘密厳守

無料査定

スピード対応

お困りでは ありませんか？

売却して
即現金化したい

空き家になるので
売りたい

残置物を
そのまま
買取してほしい

相続登記をして
ないけど売りたい
※司法書士と提携しております

不動産売却・不動産相続のことなら



合同会社原田不動産

【営業時間】 9:00～17:00 【定休日】 日曜・祝祭日
帯広市西12条南34丁目30番地1 FAX：0155-66-6712

<https://www.harada-fudousan.com>

お気軽に
お問い合わせください

☎ 0155-66-6703

宅地建物取引業 北海道知事 十勝(2)第762号

公式ホームページ
売却査定はこちらから!!



本誌を見たとお伝えいただくとご成約時QUOカード5000円分プレゼント

相続登記・贈与に関する手続きは
司法書士・行政書士 えんどう事務所におまかせください。
 将来発生する相続・生前贈与・終活
ご不安はございませんか？

相続・贈与
 にともなう
 不動産の名義変更

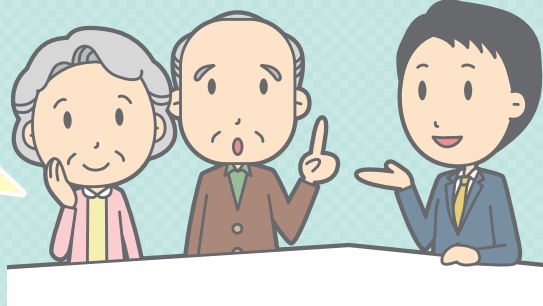

自宅不動産について
 夫婦間での
 生前贈与を検討したい

終活・親亡き後
 問題のため
 遺言書を作成したい
 ので相談にのって
 ほしい

多くの相談をお受けしております。
 お気軽にご相談ください。



司法書士・行政書士 えんどう事務所

〒080-0014 帯広市西4条南24丁目3番地
 (駐車場あり:帯広市立 明星小学校 校舎南側すぐ)

☎0155-24-3328

平日9時~17時 ※時間外・土日祝も事前予約で対応可能



チェックリスト

各種
 手続き

市役所外の主な手続き

相続について

委任状

広告掲載事業者

帯広市の
 ご遺族様のお悩み
 ご相談ください

**遺品整理
 生前整理
 空き家相談**

遺品整理

生前整理

ゴミ屋敷の
 お片付け

空き家の
 お片付け

不用品の
 お買取

こんなお悩みございませんか？

- 遠方のため自分で整理ができない
- 忙しくて作業時間がない
- 空き家となったお家をどうしよう などなど。

お気軽にお問い合わせください。

☎0155-67-6026

営業時間:11時~18時 定休日:水曜日

株式会社GoodReviveJapan/モノココ帯広

〒080-0015 北海道帯広市西5条南5丁目4-4

E-mail: gfgroup.nakamura@gmail.com

古物商許可: 第 134080001598 号



不動産の相続のことで

お困りではありませんか？

安心してご相談ください

不動産を相続するのに
**必要な書類や
段取り**がわからない？

難しい書類作成やトラブル回避のため、**司法書士・税理士・測量士・弁護士**などと連携して対応いたします！

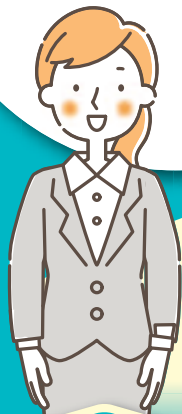

土地を相続したが
**使い道がないので
困っている。**

使っていないでも税金の対象となりますので、**土地を有効活用できる可能性**などご提案いたします。



相続した家の**売却**を
考えているのですが、
中に大量の家具や荷物が。
撤去や処分は**どうすれば
よい**のだろう？

相続物件の残置物は処理してからの売却となります。家電・家具・衣類・食器など**残置物の処分**も対応いたします。

※一般廃棄物の収集運搬は許可事業者に提携して行っております



不動産のお悩み事は
地域密着の「ちえん」にお気軽にご相談ください！

相談無料

査定無料

秘密厳守

不動産買取

使われていない土地・建物を買取いたします！
相続・税金のことなど不動産のプロがお応えいたします！

不動産仲介

土地・建物を売りたい方・買いたい方、貸したい方・借りたい方もお任せください！

リフォーム

不動産の売買・仲介で得た実績から様々なリフォームに対応いたします！

賃貸

相続した物件が賃貸物件の場合でも、入居者募集・入居者の退去等の手続きもお任せください！

管理

思い出の詰まった実家等、まだ売りたい場合は賃貸にして家賃収入を得るのも一つの方法です。入居者・家賃の管理はお任せください。

地域のご縁を大切に!!



北海道知事免許十勝(10)第422号

株式会社 ちえん

CHIEN CO.,LTD.

帯広市西15条南14丁目1番地11 営業時間/10:00~18:30 定休日/水曜日

お気軽に
お電話ください **TEL (0155) 36-2477**

ホームページ



<https://www.chien.co.jp/>

相続税申告に関する ご不安・お悩みを解決します



相続税の申告って**むずかしそう...**

相続税申告に**期限があるの!?**

何から手を付けていいか**わからない...**



「わからない」からといって、相続は後回しにできません

相続には、専門的な知識がないとわからないことがたくさんあります。

複雑で難解な相続について、
私たちがお客さまに寄り添いサポートします。

相続税申告
および
相続対策の
実績多数

経験豊富な
**相続専門
スタッフ**
が対応

弁護士・
司法書士等の
**専門家と
連携**

相続税申告と
相続対策の
**初回相談
無料**

まずはお話を聞かせてください



税理士法人FPC (エフピーシー) 相続事業部

☎ **0155-24-3616**

〒080-0017 帯広市西7条南6丁目1番地4

【受付時間】
平日10時~17時
(定休日土・日・祝)

特設サイトができました

税理士法人FPC 相続

<https://souzoku.frontierpartner.jp>

その他、相続に関することならFPC相続事業部にご相談ください

所属：北海道税理士会



特設サイトは
こちらから←



発行 帯広市

編集／制作 株式会社鎌倉新書

発行年月 2026年6月

