

帯広市遠隔手話サービスのご案内

「**遠隔手話サービス**」ってなに？ → タブレット端末やスマートフォン等を利用し、ビデオ通話にて行う手話通訳サービスです。

「LINE 」又は「Skype 」のビデオ通話を使います。

事前の登録が必要です。

「LINE」などの登録のため、ご自分のスマートフォンやタブレットをご持参ください！

ご利用時間（平日）9：00～17：00

無料でご利用できますが、スマートフォン等の通信料は利用者負担でお願いします。

遠隔手話サービスに関する登録・お問い合わせ先

〒080-8670 帯広市西5条南7丁目1番地
帯広市市民福祉部福祉支援室障害福祉課

TEL 0155-65-4148 / FAX 0155-23-0163

使い方①
(予約不要)

ろう者・通訳者間のビデオ通話
(簡単な問い合わせにご利用ください)



- ご自分のスマートフォンから問い合わせできます。
- 10分程度で終わる簡単な用件の時に利用できます。



使い方②
(予約必要)

遠隔手話通訳
(医療機関等外出先での通訳)

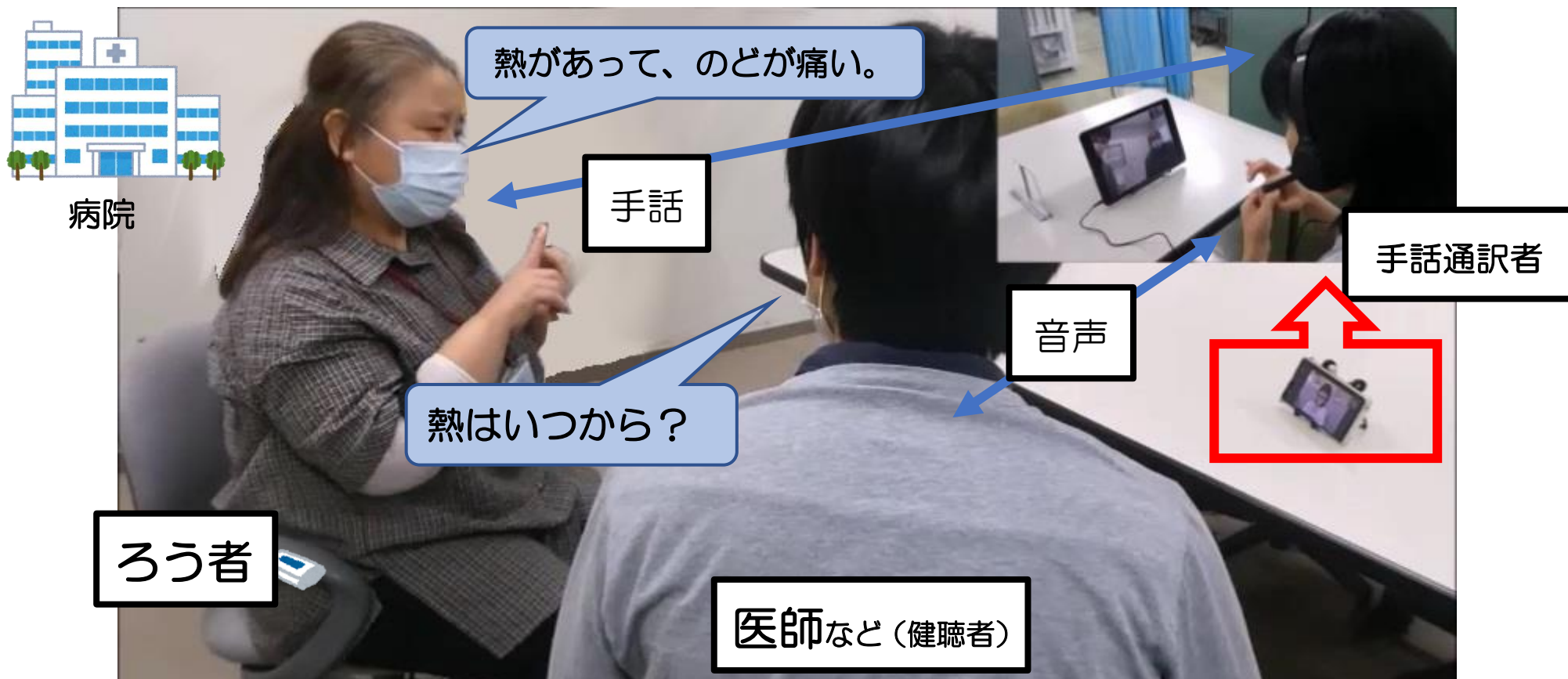

医療機関や市内近隣の町村等、手話通訳の同行が難しい時にご相談ください。