

令和2年度 ばんえい競馬 発売成績 (日単位・累計)

令和3年5月26日
経済文教委員会提出資料

令和2年度該当開催 [ばんえい競馬第1回1日目 ~ 第26回 4日目 150日間]
令和元年度該当開催 [ばんえい競馬第1回1日目 ~ 第26回 5日目 151日間]

区分	発 売 金 額							入 場 人 員			1人当たり購買額			
	令 和 2 年 度			令 和 元 年 度		対 比		令和2年度	令和元年度	前年対比	令和2年度	令和元年度	前年対比	
	日数	発 売 額	予 算 額	日数	発 売 額	予 算	前 年							
帯広競馬場	150	903,259,400	861,022,000	151	1,286,302,400	104.91%	70.22%	161,944	298,624	54.23%	5,577	4,307	129.49%	
直営場外発売所	旭川北彩都	150	471,949,500	422,875,000	151	607,811,200	111.60%	77.65%	24,490	34,774	70.43%	19,271	17,478	110.26%
	ミントスポット北見	150	482,916,300	379,113,000	151	521,838,200	127.38%	92.54%	19,794	29,735	66.57%	24,397	17,549	139.02%
	ハロンス岩見沢	150	153,417,100	126,338,000	151	182,259,100	121.43%	84.18%	10,884	13,102	83.07%	14,095	13,910	101.33%
	ハロンス釧路	150	69,758,500	59,650,000	151	84,164,600	116.95%	82.88%	10,950	16,313	67.12%	6,370	5,159	123.47%
	ハロンス名寄	150	96,340,200	75,712,000	151	103,046,100	127.25%	93.49%	2,928	6,046	48.43%	32,903	17,043	193.06%
	アプスポット網走	150	123,552,700	51,312,000	151	77,391,900	240.79%	159.65%	3,762	4,341	86.66%	32,842	17,828	184.22%
	琴似駅前	150	132,911,100	101,875,000	151	148,702,300	130.46%	89.38%	9,672	17,106	56.54%	13,741	8,692	158.09%
	イルムふかがわ	150	66,051,200	56,100,000	151	81,382,500	117.74%	81.16%	3,290	6,701	49.1%	20,076	12,144	165.32%
計		1,596,896,600	1,272,975,000		1,806,595,900	125.45%	88.39%	85,770	128,118	66.95%	18,618	14,101	132.03%	
電話投票	オッズパーク	150	14,173,221,200	14,659,624,400	151	8,345,855,300	96.68%	169.82%						
	オッズパーク(七重勝)	150	81,434,100	338,205,600	151	48,162,000	112.09%	169.08%						
	オッズパーク(五重勝)	150	297,677,000		151	160,737,300		185.19%						
	競馬モール	150	12,274,754,600	11,725,508,000	151	7,732,670,000	104.68%	158.74%						
	SPAT4	150	17,626,940,700	18,893,209,000	151	10,160,424,600	93.30%	173.49%						
	計		44,454,027,600	45,616,547,000		26,447,849,200	97.45%	168.08%						
広域	Aiba	108	825,819,800	841,283,000	113	846,125,200	98.16%	97.60%	(196,398)	(177,898)	(110.40%)	(4,204)	(4,756)	(88.39%)
	BAOO東日本	69	60,951,500	59,705,200	68	53,959,800	102.09%	112.96%	(20,113)	(23,706)	(84.8%)	(3,030)	(2,276)	(133.13%)
	BAOO西日本	77	141,183,100	174,446,800	72	166,870,800	80.93%	84.61%	(101,164)	(142,733)	(70.88%)	(1,395)	(1,169)	(119.33%)
	ふるさとコーナー			16,063,000	57	21,562,600								
	その他広域	108	370,649,900	415,040,000	122	456,412,200	89.30%	81.21%						
	計		1,398,604,300	1,506,538,000		1,544,930,600	92.84%	90.53%						
場 外 計		47,449,528,500	48,396,060,000		29,799,375,700	98.04%	159.23%							
合 計	150	48,352,787,900	49,257,082,000	151	31,085,678,100	98.16%	155.55%	247,714	426,742	58.05%				
1 日 平 均		322,351,919	328,380,547		205,865,418	98.16%	156.58%	1,651	2,826	58.43%				

☆各対比は小数点以下第3位を四捨五入とし、1人当たり購買額は小数点以下を切り捨てる

☆入場人員に電話投票及び広域は含まない

R2 ばんえい十勝 4カ年発売額

令和3年5月26日
経済文教委員会提出資料

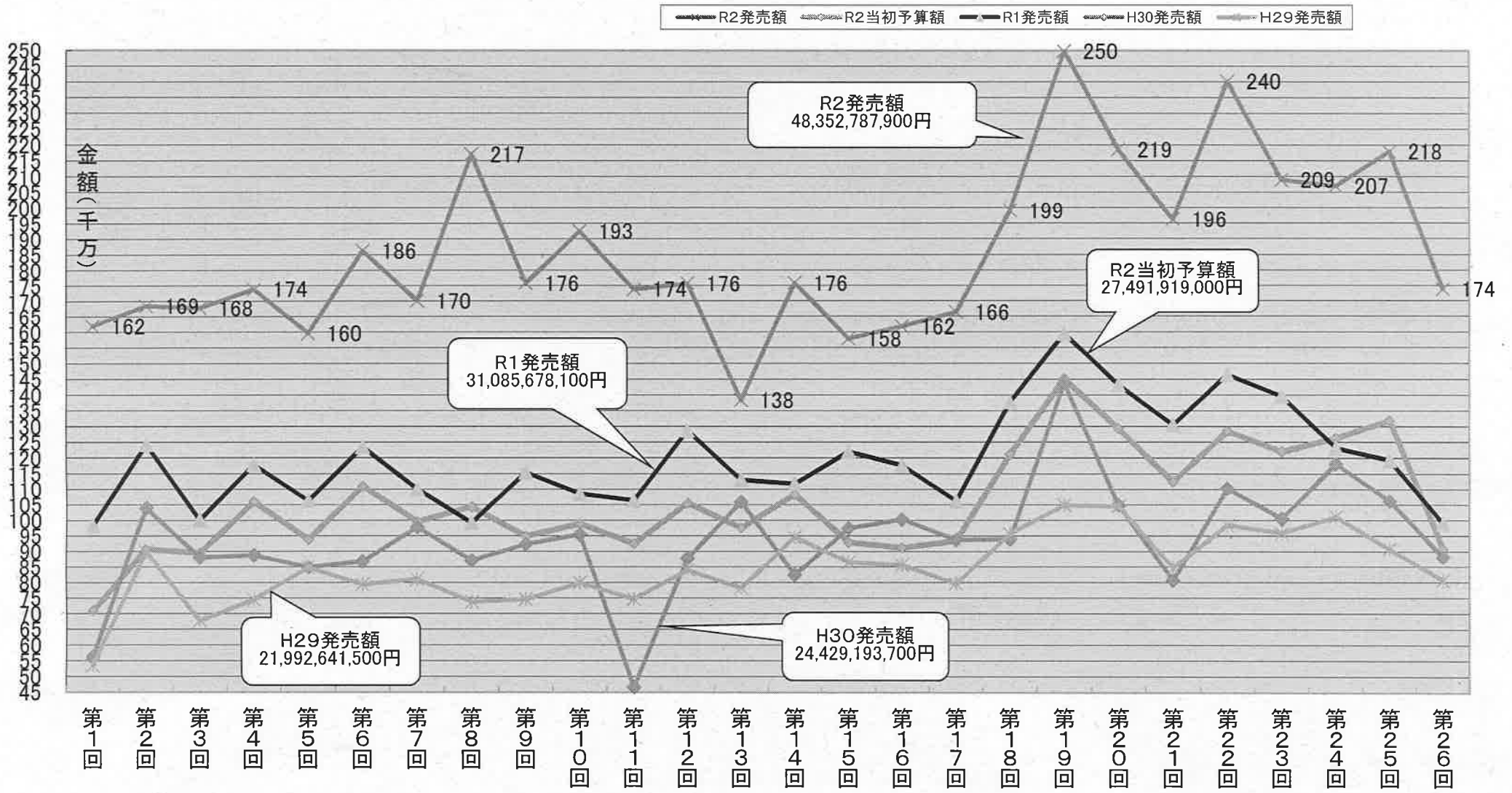

地方競馬開催成績 令和2年4月～令和3年3月次

令和3年5月26日
経済文教委員会提出資料

(単位:円,人,%,日)

競馬場	回数	日数	増減	入場人員				総売得金				場外発売					場内購買単価	前年比	
				入場人員	前年比	1日平均	前年比	総売得金	前年比	1日平均	前年比	場外売得金	前年比	構成比	電話投票	前年比			構成比
帯広・ば	26	150	-1	161,944	54.2	1,080	54.6	48,293,598,100	155.7	321,957,300	156.7	47,391,436,400	160.4	98.1	44,400,532,200	169.3	91.9	5,600	130.3
門別	15	82	2	541	0.9	7	0.9	51,475,811,700	156.0	627,753,800	152.2	51,469,346,600	154.2	100.0	49,345,962,100	170.3	95.9	12,000	164.9
盛岡	11	66	1	70,418	56.2	1,067	55.3	31,970,966,000	144.9	484,408,600	142.7	31,212,465,000	146.1	97.6	27,783,271,600	168.2	86.9	10,800	133.2
水沢	12	61	5	43,520	44.2	713	40.6	21,549,653,300	141.9	353,273,000	130.2	21,072,141,200	136.1	97.8	19,006,660,700	161.7	88.2	11,000	110.4
岩手県・計	23	127	6	113,938	50.9	897	48.5	53,520,619,300	143.7	421,422,200	136.9	52,284,606,200	141.3	97.7	46,789,932,300	164.8	87.4	10,800	121.0
浦和	13	56	1	6,940	3.6	124	3.5	62,623,938,190	111.7	1,118,284,610	109.7	62,453,522,390	116.1	99.7	57,039,666,190	137.5	91.1	24,600	146.5
船橋	11	52	-7	1,066	0.5	21	0.6	70,088,276,860	103.8	1,347,851,480	117.8	70,034,411,060	122.4	99.9	65,734,772,860	145.4	93.8	50,500	385.4
大井	19	99	3	17,848	3.0	180	2.9	172,856,257,370	117.8	1,746,022,800	114.2	172,437,622,870	122.9	99.8	160,670,387,570	149.2	93.0	23,500	130.7
川崎	14	63	-1	6,833	1.8	108	1.9	91,107,285,040	119.4	1,446,147,380	121.3	90,956,095,240	128.9	99.8	84,646,608,640	153.9	92.9	22,100	177.1
南関東・計	57	270	-4	32,687	2.4	121	2.4	396,675,757,460	114.4	1,469,169,470	116.1	395,881,651,560	123.4	99.8	368,091,435,260	148.0	92.8	24,300	155.7
金沢	22	87	0	54,140	27.3	622	27.3	27,591,214,900	134.5	317,140,400	134.5	26,834,669,900	148.7	97.3	26,249,294,700	163.0	95.1	14,000	112.2
笠松	16	72	-19	20,751	25.5	288	32.3	28,942,435,300	107.0	401,978,300	135.3	28,662,756,700	139.2	99.0	27,064,969,300	157.0	93.5	13,500	107.6
名古屋	27	109	-1	66,383	48.6	609	49.0	58,642,299,600	142.6	538,002,700	143.9	57,826,975,600	148.7	98.6	54,699,809,000	164.2	93.3	12,300	89.2
中京	0	0	0																
愛知県・計	27	109	-1	66,383	48.6	609	49.0	58,642,299,600	142.6	538,002,700	143.9	57,826,975,600	148.7	98.6	54,699,809,000	164.2	93.3	12,300	89.2
園田	23	126	-24	83,747	26.6	665	31.6	88,532,659,000	124.2	702,640,200	147.9	87,173,014,000	156.4	98.5	83,050,693,800	172.8	93.8	16,200	104.4
姫路	6	35	23	37,932	169.5	1,084	58.1	23,995,770,200	445.4	685,593,400	152.7	23,444,731,600	156.6	97.7	21,564,251,200	171.4	89.9	14,500	126.8
兵庫県・計	29	161	-1	121,679	36.0	756	36.3	112,528,429,200	146.8	698,934,300	147.7	110,617,745,600	155.7	98.3	104,614,945,000	171.1	93.0	15,700	103.0
高知	19	109	0	36,466	50.8	335	50.8	85,413,477,400	151.4	783,609,900	151.4	84,760,627,700	153.0	99.2	83,279,918,600	156.3	97.5	17,900	126.8
佐賀	23	107	-1	133,359	47.9	1,246	48.4	49,203,467,500	157.5	459,845,500	159.0	48,199,828,100	168.0	98.0	46,098,291,500	178.4	93.7	7,500	91.7
全国・計	257	1,274	-19	741,888	24.4	582	24.7	912,287,110,460	130.1	716,080,900	132.1	903,929,644,360	138.5	99.1	850,635,089,960	158.0	93.2	11,300	88.8

注1: 電話投票売得金額は場外売得金額の内数、構成比は総売得金に占める比率、場内購買単価は本場における1人当りの平均購買額

注2: 前年比のうち、場外発売・電話投票においては1日平均との比較

注3: 令和2年4月次～10月次、令和3年1月次～3月次は一部無観客での開催を実施している。一部競馬場では馬主席での発売を実施した。

※ この成績表は月次締めとしているので、月単位(1日から月末日まで)で開催成績を集計している。

※ 重勝式の売得金は電話投票扱いとしている。

公営競技開催成績

令和2年4月 ~ 令和3年3月次

令和3年5月26日
経済文教委員会提出資料

(単位:千円)

	年度	日数	入場人員	前年比	売得金額	前年比	一日平均				場外発売		内電話投票	
							入場人員	前年比	売得金額	前年比	売得金額	前年比	売得金額	前年比
J R A	R1	290	5,690,492		2,850,798,973,300		19,622		9,830,341,300		2,774,223,161,700		2,080,973,489,400	
	R2	286	160,987	2.8%	3,011,250,492,800	105.6%	563	2.9%	10,528,847,900	107.1%	3,007,695,204,900	108.4%	2,898,227,095,300	139.3%
ボート	R1	4,564	349,494,345		1,543,492,451,500		76,576		338,188,500		1,420,791,199,400		948,909,775,600	
	R2	4,601	378,216,549	108.2%	2,095,142,178,000	135.7%	82,203	107.3%	455,366,700	134.6%	2,003,967,376,000	141.0%	1,615,526,575,900	170.3%
競輪	R1	2,298	2,192,241		660,460,555,100		954		287,406,700		639,168,210,500		362,582,088,800	
	R2	2,154	1,254,001	57.2%	749,990,929,400	113.6%	582	61.0%	348,185,200	121.1%	738,599,278,100	115.6%	531,588,038,300	146.6%
オート	R1	487	1,178,878		73,891,666,800		2,421		151,728,300		63,037,420,400		44,129,403,800	
	R2	550	569,818	48.3%	94,645,540,800	128.1%	1,036	42.8%	172,082,800	113.4%	88,869,048,000	141.0%	75,675,698,800	171.5%
地方競馬	R1	1,293	3,046,699		700,971,691,780		2,356		542,128,150		662,207,134,880		546,451,940,880	
	R2	1,274	741,888	24.4%	912,287,110,460	130.1%	582	24.7%	716,080,930	132.1%	903,929,644,360	136.5%	850,635,089,960	155.7%
合計	R1	8,932	361,602,655		5,829,615,338,480		40,484		652,666,300		5,559,427,126,880		3,983,046,698,480	
	R2	8,865	380,943,243	105.3%	6,863,316,251,460	117.7%	42,972	106.1%	774,203,800	118.6%	6,743,060,551,360	121.3%	5,971,652,498,260	149.9%

※備考: 日本中央競馬会・日本モーターボート競走会・JKA競輪事業チーム・JKAオートレース事業所の資料に基づき集計した。

なお、競艇の入場者数は、利用者数である。場外売得金額は、全競技において電話投票売得金額を含む。JRA、競輪、オート、地方競馬の重勝式の売上は電話投票扱いとして処理している。

競輪、オートの入場者数1日平均は、ミッドナイト開催を含む日数で算出している。

※地方競馬の成績も月次処理としているので、他種競技同様に月末締め(1日から月末日までの期間集計)での開催成績となっている。