

7 July



7/6(木) **伊藤健蔵植物画展**
 ~7/11(火)
 ボタニカルアート(水彩細密画)約40点を展示
 お問い合わせ先:伊藤
 TEL:090-5987-0533

7/13(木) **第92回平原社展<有料>**
 ~7/25(火)
 絵画・彫刻・工芸約150点を展示
 お問い合わせ先:平原社美術協会/瀧川
 TEL:0155-27-2866

7/27(木) **第23回絵手紙たなばた祭り**
 ~8/1(火)
 絵手紙を展示
 お問い合わせ先:とかち絵手紙の会/長谷川
 TEL:080-5722-3024

Freedom of expression

コラボ作品(書道×絵画×漢詩×写真)約40点を展示
 お問い合わせ先:T・A・L/古川
 TEL:090-9752-5698

| | S | M | T | W | T | F | S |
|--------|----|----|----|----|----|----|----|
| | | | | | | | 1 |
| | 2 | 3 | 4 | 5 | 6 | 7 | 8 |
| | 9 | 10 | 11 | 12 | 13 | 14 | 15 |
| | 16 | 17 | 18 | 19 | 20 | 21 | 22 |
| 7 Jul. | 23 | 24 | 25 | 26 | 27 | 28 | 29 |
| | 30 | 31 | | | | | |

■の数字は休館日です。

平成29年2月現在

※主催者の都合により、日程等は変更する場合があります。
 ※開催時間はおおむね10時から20時(最終日のみ16時)です。

アクセス
ACCESS



周辺地図



ギャラリー入口

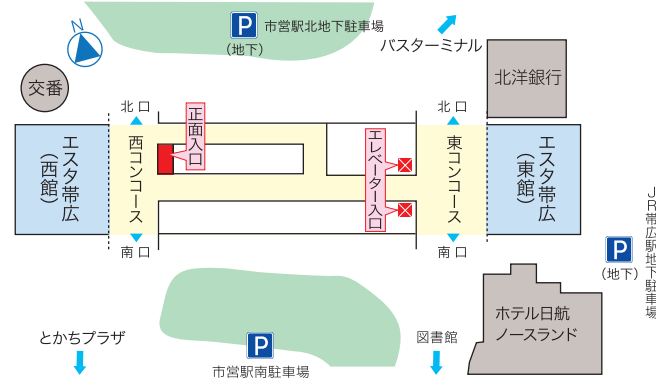

観覧者用の無料駐車スペースはありませんので、できるだけ公共交通機関で
 ご来場ください。

駐車場案内

- ①市営駅北地下駐車場は200台分。30分無料、以後 30分ごとに100円。
 - ②JR帯広駅地下駐車場は59台分。有料。30分ごとに100円。
- ただし、エスタ帯広の店舗で買物をしたときは駐車場無料券を利用できる場
 合がありますので、お買上げの店舗にお尋ねください。
 また、ギャラリー入口付近に身障者用駐車場1台分(有料)あります。

展覧会のご案内

2017.4 -7

Exhibition Calendar

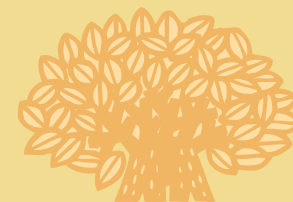

帯広市民ギャラリー
 OBIHIRO CITIZEN'S GALLERY

〒080-0012 帯広市西2条南12丁目 JR帯広駅地下1階
 電話:0155-25-7250

Exhibition Calendar

帯広市民ギャラリー スケジュール 2017.4-7

4 April



4/27(木) 野坂武秀退職記念
~5/2(火) 「ZENのリズムと書の歴史展」
書作品、拓本、古書画等約150点を展示
お問合せ先:野坂
TEL:090-2693-9083

| S | M | T | W | T | F | S |
|-----------|----|----|----|----|----|----|
| | | | | | | 1 |
| 2 | 3 | 4 | 5 | 6 | 7 | 8 |
| 9 | 10 | 11 | 12 | 13 | 14 | 15 |
| 16 | 17 | 18 | 19 | 20 | 21 | 22 |
| 23 | 24 | 25 | 26 | 27 | 28 | 29 |
| 4 Apr. 30 | | | | | | |

■の数字は休館日です。

第36回 おびひろ市民芸術祭

帯広市内で活動している個人・団体が日頃の創作の成果を発表します。

- 展 示 5月2日~7日
(場所:とかちプラザ)
- 5月4日~30日
(場所:帯広市民ギャラリー)
- ステージ 5月3日~7日
(場所:帯広市民文化ホール)
- 5月5日・7日
(場所:とかちプラザ)
- お茶会 5月7日
(場所:とかちプラザ)

お問合せ先:おびひろ市民芸術祭実行委員会
TEL:0155-23-8111(帯広市民文化ホール内)

5 May



第36回 おびひろ市民芸術祭

- 5/4(木) 美術・書道・写真展
~5/9(火) 美匠会「ステンドグラス展」
- 5/11(木) 十勝華道連盟「春のいけばな展」
~5/16(火) MOA美術館帯広光輪花クラブ
「生け花展」
とかち絵手紙の会「絵手紙展」
- 5/18(木) 帯広市文化賞等歴代受賞者展
~5/23(火) 平成28年度
帯広市文化賞等受賞者記念作品展
「Artの可能性」
~高校書道・美術・写真部選抜展~
- 5/25(木) 私の作品展
~5/30(火) イラストギャラリー
私の作品展~映像~

※内容等は変更になることもありますのでご了承下さい。

お問合せ先:おびひろ市民芸術祭実行委員会
TEL:0155-23-8111(帯広市民文化ホール内)

| S | M | T | W | T | F | S |
|----------|----|----|----|----|----|----|
| | 1 | 2 | 3 | 4 | 5 | 6 |
| 7 | 8 | 9 | 10 | 11 | 12 | 13 |
| 14 | 15 | 16 | 17 | 18 | 19 | 20 |
| 21 | 22 | 23 | 24 | 25 | 26 | 27 |
| 5 May 28 | 29 | 30 | 31 | | | |

■の数字は休館日です。

6 June



6/1(木) 第25回帯広版画協会展
~6/6(火)

版画作品約70点を展示
お問合せ先:帯広版画協会/白土
TEL:0155-33-5002

第25回柏華会展

絵画作品約50点を展示
お問合せ先:柏華会/小笠原
TEL:0155-36-2198

6/8(木) 牛島秀子個展「余韻」
~6/13(火)

パステル画作品約30点を展示
お問合せ先:牛島
TEL:0155-59-2451

6/15(木) 50周年記念荒土会展
~6/20(火)

絵画、版画作品約120点を展示
お問合せ先:荒土美術会/松田
TEL:0155-37-3094

淡翠会書展

書道(かな、漢字)作品約25点を展示
お問合せ先:淡翠会/氏家
TEL:0155-42-0535

6/22(木) 第20回とかち野草工房展
~6/27(火) ~十勝の自然をおし花に…
20年の感謝を込めて~

押し花作品(額と立体)約150点を展示
お問合せ先:とかち野草工房/小山
TEL:090-8427-2603

6/29(木) 第2回書の力展
~7/4(火)

書作品約50点を展示
お問合せ先:書の力の会/麻生
TEL:090-5225-7739

| S | M | T | W | T | F | S |
|-----------|----|----|----|----|----|-------|
| | | | | | | 1 2 3 |
| 4 | 5 | 6 | 7 | 8 | 9 | 10 |
| 11 | 12 | 13 | 14 | 15 | 16 | 17 |
| 18 | 19 | 20 | 21 | 22 | 23 | 24 |
| 6 Jun. 25 | 26 | 27 | 28 | 29 | 30 | |

■の数字は休館日です。