

入学おめでとう

満6歳になったら、ランドセルをせおって、晴れて小学校へ入学です。入学の手続きや準備、それに伴う各種制度についてご案内します。

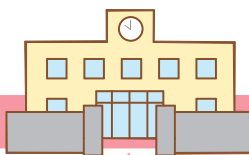

入学前



入学後



入学通知書

就学時健康診断

毎年10月下旬までに、新年度に小学校へ入学予定のお子さんの保護者に、入学通知書と健康診断のご案内を送ります。

通知書が届かないときはご連絡ください。

学校教育課

入学通知書 ☎65-4204

就学時健康診断

☎65-4203

就学援助

市内の小中学校に通う児童生徒の保護者で、経済的に困りの方に学用品費等の援助を行っています。

★対象／世帯収入が基準額以下の方や、市民税が非課税の方など。

★援助内容／学用品費、給食費、修学旅行費など。

申請手続きは学校教育課へ問い合わせください。

学校教育課 ☎65-4203

転校

★転入、他の校区へ転居したとき

戸籍住民課または各支所での転入届、転居届の際に、前の学校でもらった在学証明書を提示してください。その場で入学通知書が発行されますので、在学証明書・教科用図書給与証明書ととともに指定された学校に提示してください。

★転出するとき

学校で在学証明書・教科用図書給与証明書をもらい、戸籍住民課または各支所での転出届の後、転出先の市区町村での入学手続きの際に提示してください。＊転入してすぐ新入学(小中学校とも)になる場合の手続きについては、学校教育課へ問い合わせください。

学校教育課

☎65-4204

特別な支援が必要な子どもたちに

通級指導教室

言葉や聞こえに障害や困り感を抱えていたり、心身に若干の困り感を抱えている児童生徒のために、こぼの教室など、通級指導教室を設置しています。

(問い合わせ／学校教育課 ☎65-4204)

特別支援学級

心身に障害や困り感を抱えている児童生徒の就学のため、小学校、中学校に特別支援学級を設置しているほか、帯広厚生病院に長期に入院する児童生徒のために院内学級を設置しています。

(問い合わせ／学校教育課 ☎65-4204)

北海道帯広盲学校

視覚障害のある幼児児童生徒のための学校で、幼稚園及び小・中学部があります。

(西25条南2丁目9-1 ☎37-2028)

北海道帯広聾学校

聴覚障害のある幼児児童生徒のための学校で、幼稚園及び小・中学部があります。

(西25条南2丁目7-8 ☎37-2017)

北海道帯広養護学校

知的障害のある児童生徒のための学校で、小・中学部及び高等部があり、訪問教育も行っています。

(西25条南2丁目7-3 ☎37-6773)

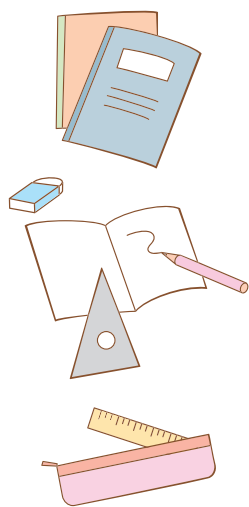

児童保育センターについて

問い合わせ：こども課
☎65-4158 (直通)

児童保育センター(学童保育所)は、小学生で、保護者が仕事や病気などの理由により、放課後や長期休業期間(春・夏・冬休み)に家庭で保育が出来ない子どもを保育する施設です。入所に関するお問い合わせはこども課、もしくは各児童保育センターまで。

- ・ 保育時間 平日 授業終了後から午後6時まで
土曜日・長期休業 午前7時45分から午後6時まで
- ・ 保育料 1人あたり月額5,000円(同時に入所している二人目2,500円、三人目無料)
(※月の途中での入退所の場合は、日割り計算になります)
- ・ 延長保育 午後6時から午後7時までの1時間。(有料) 問い合わせは各児童保育センターまで。
- ・ 一時保育 半日1,000円 1日2,000円
- ・ 休日保育 日曜日・祝日(12月31日から1月3日を除く)の保育をすずらん保育所で実施しています。
問い合わせはこども課またはすずらん保育所(☎36-2389)まで。
1人1日あたり2,000円、第2子半額、第3子無料

児童保育センター一覧表

施設名	住所	電話	運営
① 東 児童保育センター	依田町1番地1	23-9373	
② // 分室	東7条南2丁目1 東小学校内	080-8299-1702	
③ 柏 児童保育センター	東7条南9丁目1	22-6373	
④ // 分室	東8条南11丁目1 柏小学校内	080-8291-3195	(社) 弥生福祉会
⑤ 光 南 児童保育センター	東7条南21丁目1-18	25-3837	
⑥ // 分室	東5条南20丁目1 光南小学校内	080-8299-1570	
⑦ 青 葉 児童保育センター	西3条南24丁目2-1	22-6372	
⑧ 北 栄 児童保育センター	西11条南2丁目11	36-3673	
⑨ // 分室	西7条南1丁目2 北栄小学校内		
⑩ 栄 児童保育センター	西17条北1丁目44-27	34-9131	㈱ マミィ
⑪ 啓 親 児童保育センター	西14条北7丁目4-1	35-6854	
⑫ // 分室	西14条北7丁目3 啓北小学校内		
⑬ 中 央 児童保育センター	西7条南12丁目11	22-8539	(社) 竜谷保育会
⑭ 花 園 児童保育センター	公園東町3丁目8-8	27-2502	
⑮ 緑ヶ丘 児童保育センター	西14条南17丁目1	23-4923	
⑯ 第2緑ヶ丘児童保育センター	西14条南16丁目2	21-8660	
⑰ 柏林台 児童保育センター	柏林台南町6丁目1	33-1153	
⑱ // 分室	柏林台中町4丁目1 啓西小学校内		
⑲ 広 陽 児童保育センター	西19条南3丁目20-45	33-5235	(社) 池田光寿会
⑳ // 分室	西19条南3丁目20-3 広陽小学校内	090-5073-7741	
㉑ 明 和 児童保育センター	西19条南4丁目34-29	33-4640	
㉒ // 分室	西19条南4丁目24 明和小学校内		
㉓ 若 葉 児童保育センター	西17条南6丁目1 若葉小学校内	36-2259	学校法人 帯広わかば学園
㉔ // 分室	西17条南5丁目30-4 わかば幼稚園内	34-9800	
㉕ 西 児童保育センター	西23条南1丁目125-4	37-2755	(社) 慧誠会
㉖ 開 西 児童保育センター	西22条南3丁目14	34-3505	
㉗ 森の里 児童保育センター	西22条南4丁目12-1	35-1499	
㉘ つつじが丘児童保育センター	西24条南3丁目40-1	37-5040	
㉙ 豊 成 児童保育センター	清流西1丁目1-2	48-3622/67-0839	
㉚ // 分室	清流西1丁目1 豊成小学校内	080-3233-6056	(社) 帯広若光福祉会
㉛ 大 空 児童保育センター	大空町11丁目4 大空学園義務教育学校内	47-0411	
㉜ 稲 田 児童保育センター	西15条南36丁目1-1	48-9584	
㉝ // 分室	西15条南39丁目1-1 稲田小学校内	090-6946-5333	学校法人 帯広みどり学園
㉞ 第2稲田児童保育センター	西15条南41丁目11-14 第二ひまわり幼稚園内	48-1360	
㉟ 大 正 児童保育センター	大正町550-3 大正小学校内	64-2121	(社) 帯広保育事業協会
㊱ 川 西 児童保育センター	川西町西3線66 川西小学校内	59-2130	
㊲ 広 野 児童保育センター	広野町西1線149 広野小学校内	60-2202	
㊳ 愛 国 児童保育センター	愛国町基線23-2	64-4580	
㊴ 清 川 児童保育センター	清川町西2線128-19	60-2890	

児童保育センターに入所できる要件

○小学生で放課後、保護者が保育できない子ども。保育ができない要件は求職活動を除き、保育所と同様です。(P23をご参照ください。)なお、定員に余裕がないとき等はすぐに入所できない場合があります。詳細についてのお問い合わせはこども課まで。

児童虐待について

子育て情報が雑誌やインターネットなどで簡単に手に入る時代ですが、情報の通りにならない子育てにイライラしたり、情報が多すぎて悩んでしまうことはありませんか？

どうすればよいのかわからなくなってしまう…そんな不安や悩みが子どもへの虐待につながってしまうことがあります。

不安や悩みを抱えながら子育てをがんばっているお母さん、お父さん、子どものすこやかな成長のために一緒に考えていきましょう。

虐待はなぜ起きるの？

育児に対するストレスや、産後うつなどの精神的な不安定、経済的困難など様々な理由があります。また、「しつけのために体罰や脅しは必要」との考え違いもあります。子どもの虐待はどの家庭でも起こりうる問題です。

子どもへの虐待って何？

親などの養育者が、子どもに身体的な危害を加えたり、きちんとした養育を行わないなど、子どもの心と身体に傷をつけ、すこやかな成長をそこなうことです。

しつけのつもりでも、子どもにとって有害な行為であれば虐待です。

※子どもへの体罰は法律で禁止されています。



たとえば…

●ネグレクト(養育の怠慢・放置)

子どもの発育や健康に大切な衣食住の世話をしない、重い病気になっても病院に連れていかないなど、子どもをほったらかしにすることです。

●身体的虐待

たたく、けるなど、子どもの体に暴力を加えることです。

●心理的虐待

どなったりおびえさせたり差別や無視などで子どもの心を傷つけることです。子どもの目の前で夫婦ゲンカをするなどDVが行われることも虐待です。

●性的虐待

子どもにわいせつな行為をすること、させること、見せることなどです。

子育てに悩んだら、まずは相談してください

子育ては楽しく喜びが多いと言われますが、自分の時間が取れない、子どもが言うことを聞いてくれない、泣き止んでくれないなど、子育てに関する不安や悩みは、親であれば誰もが抱えているものです。周囲のサポートがあれば、虐待は起こりにくくなります。早期発見することで、子どもへの影響が少なくなります。

子育てに悩んだら、ひとりで悩まずに、まずは相談してください。

帯広市子育て支援課 ☎25-9700

児童相談所虐待対応ダイヤル ☎189

北海道帯広児童相談所 ☎22-5100

児童相談所相談専用ダイヤル ☎0120-189-783

帯広市
児童虐待防止
相談フォーム
親子のための
相談LINE



各種相談窓口

子育てはひとりではできるものではありません。だれかの助けが必要なきときもあります。帯広市などでは、子どもに関するいろいろな相談窓口が開かれています。自分ひとりで悩まないで、相談窓口気軽に電話してみましょう。

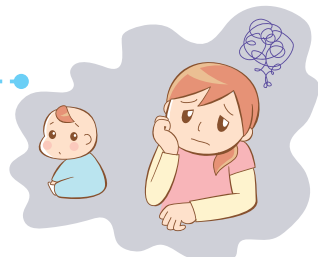

こんなときは

実施主体

所在地・電話番号

	こんなときは	実施主体	所在地・電話番号
全 般	虐待の相談、通告を受けます。	児童相談所虐待対応ダイヤル	☎189
		帯広市子育て支援課	東8条南13丁目1 ☎25-9700
	子どもの養育、育児不安、子どもに関わるさまざまな問題についての相談を受けます。	帯広児童相談所	東1条南1丁目1 ☎22-5100
		児童相談所相談専用ダイヤル	☎0120-189-783
		十勝こども家庭支援センター	東9条南21丁目1-9 ☎22-3322
教 育	学校に行けない、いじめにあっていて、周囲の人(友人、親、先生など)とうまくいかない、発達について不安があるなどお子さんの教育に関わる相談を受けます。	教育相談 (北海道教育庁 十勝教育局)	東3条南3丁目1 ☎23-4950
		教育相談センター (帯広市教育委員会 学校教育指導課)	西5条南7丁目1 ☎25-2595
就 学	学校の就学に関する相談を受けます。	帯広市教育委員会学校教育課	西5条南7丁目1 ☎65-4203 ☎65-4204
子どもの発達	言葉が遅い、落ち着きがない、友達と遊べないなど、さまざまな発達に関する相談を受けます。	こども発達相談室(帯広市子育て支援課)	東8条南13丁目1 ☎25-9700
		帯広市発達支援センター(帯広児童養育センター)	西22条南3丁目13-1 ☎36-2085
子育て	子どものことばの発音や吃音などに関する相談を受けます。	帯広市ことばの相談 (帯広市幼児ことばの教室)	東8条南13丁目1 (保健福祉センター内) ☎25-9727
		帯広市子育て支援課	東8条南13丁目1 ☎25-9700
		地域子育て支援センターつばさ こでまり もりのこ いすだ すずらん あじさい	西22条南3丁目13-1 ☎41-6800 西14条北2丁目1 ☎38-2690 大空町1丁目12 ☎49-2005 西15条南40丁目2-1 ☎67-6088 柏林台西町5丁目1 ☎36-2388 東9条南19丁目1-1 ☎67-6231
子どもの健康	子どもの成長や栄養に関する相談を受けます。	帯広市健康推進課	東8条南13丁目1 ☎25-9722
保育所(園) 幼稚園	保育所(園)、幼稚園、認定こども園等に関する相談や情報提供を行います。	帯広市こども課	西5条南7丁目1 ☎65-4158
一時保育	保護者の育児疲れ解消やパートなどの短期間労働、あるいは急病・看護などの理由で家庭で保育ができないお子さんを一定期間、一時的、緊急的に保育所(園)でお預かりします。	こでまり保育園	西14条北2丁目1 ☎38-2690
		豊成保育所	清流東1丁目7-4 ☎48-6630
		すずらん保育所	柏林台西町5丁目1 ☎36-2388
子ども・若者からの相談	家庭や学校、社会生活での悩みなど、子どもや青少年、その保護者からの相談を受けます。	ヤングテレホン相談	西6条南6丁目3 (ソネビル2F内) ☎22-8349
人 権	子どもの人権を守るための相談を受けます。	釧路地方法務局帯広支局	東5条南9丁目1 ☎24-5823
女性相談	DV(配偶者等からの暴力)被害、離婚などに関する相談を受けます。	女性相談サポートライン (帯広市市民活動課)	西5条南7丁目1 ☎65-4230
生活支援に関する事	日常生活での問題についての相談(金銭、家庭、相続、心配事など)を受けます。	市民相談室(帯広市地域福祉課)	西5条南7丁目1 ☎65-4200
ひとり親相談	ひとり親家庭の自立相談をしたいとき	帯広市こども課	西5条南7丁目1 ☎65-4160
ひとり親家庭等の就業相談	ひとり親家庭の就業・自立支援の相談を受けます。	帯広市母子家庭等 就業・自立支援センター	公園東町3丁目9 (グリーンプラザ内) ☎20-7751

子育て応援事業所について

問い合わせ：子育て支援課（保健福祉センター内）
☎25-9700

次代を担う子ども達の健やかな育成を支援する事業所を「子育て応援事業所」として登録しています。登録している事業所には、従業員や市民に向けた子育て支援に取り組んでいただいています。また、北海道で実施している「どさんこ・子育て特典制度」にも加盟している登録事業所においては、子育て世帯に対する商品や施設利用の割引き等も実施しています。

事業所のメリット

登録いただいた事業所は、市のホームページなどを通して広く市民に周知されることから、企業として知名度のアップにつながるほか、一定の条件により、帯広市子育て応援事業所促進奨励金の給付を受けることができます。

従業員・市民のメリット

従業員の方には、安心して子どもを産み育てることができる職場環境が確保され、また、市民の方には、受けるサービスにより子育てにかかる経済的・精神的負担の軽減に役立つことが期待されます。

事業所の登録

事業所として登録を希望される場合は、一定の要件が必要となります。登録受付は随時行っておりますのでお問い合わせください。

子育て応援事業所シンボルマーク



左記シンボルマークは、公募で選考された作品です。百貨店、スーパー、薬局、書店、病院、製菓店など、子育て応援事業所として登録いただいている事業所が、このデザインを活用し、本事業に対する意識、関心を高めていただくため作成したものです。

どさんこ・子育て特典制度について

小学生までの子どもがいる子育て中のお父さんお母さん、妊娠中の方が、道内にある協賛店・施設等で特典カードを提示することで様々な特典を受けることができる制度です。特典カードは、子育て支援課やこども課の窓口、市内の各子育て支援センターなどで配布しています。

どさんこ・子育て特典カードは全国共通で使えます。

どさんこ・子育て特典制度は、内閣府の「子育て支援パスポート事業」の全国共通展開に参加しています。

道外においても、全国共通ロゴマークのある店舗でカードを掲示することで協賛店舗からサービスが受けられます。

特典内容・協賛店舗の詳細は北海道のホームページでご覧になれます。

▼北海道HP

どさんこ・子育て特典制度

検索

●特典カードの提示により特典を受けられます。

〈特典カード（表面）〉



●協賛店・施設等にはステッカーが掲示されています。

〈協賛ステッカー〉



子育て応援事業所のホームページで見つかる！探せる！

子育て応援事業を利用したい方、子育てを応援したい方に向けて事業項目別に応援事業所を探ることができるホームページがあります。

検索欄より「1005760」を入力して下さい。



帯広市HP



登録事業所一覧

商品の割引販売又は無料サービス等を実施します。

(有) フローリスト
花ごよみ

西19条南4丁目19-18
☎34-8754

(医) コスモ歯科高田

西2条南21丁目2番地2
☎24-8758

就労支援事業所 和幸

西16条南4丁目30番15号
☎35-5818

(株) ケーススタイル

西2条南27丁目12
☎66-6126

無料又は低価格の託児サービスを実施します。

(株) 第一自動車学校

稲田町東1線12番地
☎48-4611

帯広ヤクルト販売(株)

西7条南5丁目2番地
☎23-8960

プラス歯科クリニック

西18条南2丁目5-4
☎58-5558

(株) Yoshikata
骨盤矯正美容整体 心-SHIN-

西3条南1丁目15番地
☎25-7073

子育て支援の備品、用品の設置や場所などを提供します。

(有) 水光園

東10条南5丁目6番地
☎23-4700

生活協同組合
コープさっぽろ
西18条南1丁目14-7
栄心ビル
☎33-9587

(医) コスモ歯科高田

西2条南21丁目2番地2
☎24-8758

(株) 小澤建設

西19条北1丁目6-11
☎58-1188

BAR BER PLAISIR

西17条北2丁目55-13
☎35-8188

とかち館

西7条南6丁目2番地
☎24-1040

(有) エルム・ファーマシー

西5条南37丁目2-25
☎24-6168

プラス歯科クリニック

西18条南2丁目5-4
☎58-5558

(株) ラーナロット

西3条南17丁目7-1
☎67-5086

(医) 誠蘭会
ささはら歯科医院

西4条南14丁目1番地1
☎28-6884

(同) 看しすく

西2条南18丁目6-1
☎67-0275

篠河建設(株)

西4条南10丁目23番地
☎25-2985

(株) Yoshikata
骨盤矯正美容整体 心-SHIN-

西3条南1丁目15番地
☎25-7073

日本郵便(株)
帯広つつじが丘郵便局

西24条南2丁目22-11
☎37-5900

その他の子育て支援をします。

(税) あおぞら会計事務所 西9条南9丁目8番地1 ☎24-6168	(福) 刀圭会 そらび苑 西16条北1丁目27番地127 ☎36-2088	(株) ケーススタイル 西2条南27丁目12 ☎66-6126	(福) 刀圭会 地域密着型介護老人福祉施設 りんどう 西16条北1丁目27-144 ☎67-5759
(特非) 子どもと文化のひろば ぶれいおん・とかち 西20条南5丁目18-2 ☎36-0560	おおたき歯科 西21条南3丁目2-5 ☎36-2418	(有) フローリスト 花ごよみ 西19条南4丁目19-18 ☎34-8754	UDトラックス道東(株) 西21条北1丁目3-12 ☎37-2276
(学) 帯広葵学園 西12条南17丁目3 ☎23-7604	とかちプラザ 西4条南13丁目 ☎22-7890		

帯広市又はNPO法人等が主催又は共催する子育て支援事業に共催、協賛又は後援します。

(福) 刀圭会 地域密着型介護老人福祉施設 ななかまど 西16条北1丁目27番地50 ☎67-5745	堀川建設株式会社 白樺16条西4丁目1番地 ☎36-2886	(株) 松島 西20条北3丁目22-1 ☎33-6101	武田建設(株) 西5条南29丁目5番地 ☎22-6515
(株) ネクサス 西6条南6丁目4 ☎22-4531	(医) コスモ歯科高田 西2条南21丁目2番地2 ☎24-8758	磯部鉄建(株) 西23条北1丁目1-17 ☎37-4275	(福) 刀圭会 地域密着型介護老人福祉施設 りんどう 西16条北1丁目27-144 ☎67-5759

「こども110番の家」として活動をします。

小規模多機能型居宅介護 清流の里 清流東4丁目4番地10 ☎66-6230	地域密着型介護老人福祉施設 奏~かなで~ 東3条南27丁目4番地 ☎26-7131	地域密着型介護老人福祉施設 にれの木 西22条南1丁目11番地13 ☎66-5111	(株) ビルテクノス 東8条南3丁目1番地27 ☎23-2250
永光建設(株) 西20条北2丁目28番地21 ☎34-4846	日本郵便(株) 帯広西6条郵便局 西6条北1丁目14 ☎22-3165	日本郵便(株) 帯広緑南郵便局 西16条南28丁目1-2 ☎48-4630	西本歯科医院 西12条北6丁目3-39 ☎36-4180
十勝信用組合 大通南9丁目18-20番地 ☎23-1375	(医) コスモ歯科高田 西2条南21丁目2番地2 ☎24-8758	日本郵便(株) 帯広緑ヶ丘郵便局 西14条南17丁目1 ☎22-6139	川村歯科クリニック 東1条南6丁目2-4 川村ビル2F ☎20-6480
(株) 奉迎如 訪問看護ステーション めぐりおびろ 大通南26丁目9-2 ☎27-8027	ケアサポート ワンズホーム 西1条南36丁目1番27号 ☎47-5571	シルバーヒルズくるくる 西3条南6丁目2番地1 ☎23-5858	(有) 中村燃料 西7条南11丁目1-1 ☎22-2636

「こども110番の家」として活動をします。

山口重機 (有) 西5条南33丁目11番地 ☎48-2411	(福) 帯広太陽福祉会 上帯広町西1線76番地2 ☎64-5061	(株) 樋口電気工業 西25条北1丁目2番地6 ☎37-5600	相互電業 (株) 東1条南5丁目2番地 ☎22-1188
(特非) 子どもと文化のひろば ぶれいおん・とかち 西20条南5丁目18-2 ☎36-0560	JA北海道厚生連 帯広厚生病院 西14条南10丁目1番地 ☎65-0101	(有) 吉見研工業 西20条南4丁目42-3 ☎36-0612	(福) 真宗協会 (特養) 帯広慈恩の里 空港南町303番地1 ☎49-2800
(有) フローリスト 花ごよみ 西19条南4丁目19-18 ☎34-8754	萩原建設工業 (株) 東7条南8丁目2 ☎24-3030	(特非) 尚之基金 西16条南6丁目11番9 ☎41-0121	(株) 市川組 緑ヶ丘2条通5丁目4番地 ☎26-1166
右谷建設工業 (株) 東6条南13丁目19番地1 ☎22-4938	東洋農機 (株) 西22条北1丁目2番5号 ☎37-3191	(有) 高橋加工部 東1条南14丁目2 ☎23-5579	(株) 王勝設備 西19条北2丁目13-10 ☎35-4899
(株) 松島 西20条北3丁目22-1 ☎33-6101	サービス付き高齢者向け 住宅 ベルラヴィるくる 東4条南10丁目15番地 ☎26-4111	(株) ヴァンテック 西14条北4丁目1番地12 ☎33-5066	(福) 刀圭会 地域密着型介護老人福 祉施設 ななかまど 西16条北1丁目27番地50 ☎67-5745
(株) 有賀さく泉工業 西6条南5丁目3番地10 ☎23-3363	飯田建設 (株) 西10条北6丁目6番地 ☎34-9698	(福) 刀圭会 そつび苑 西16条北1丁目27番地127 ☎36-2088	(福) 刀圭会 地域密着型介護老人福 祉施設 りんどろ 西16条北1丁目27-144 ☎67-5759
とかち館 西7条南6丁目2番地 ☎24-1040	(株) 小澤建設 西19条北1丁目6番11号 ☎58-1188	おおたき歯科 西21条南3丁目2-5 ☎36-2418	サンウエスト不動産 (株) 白樺16条西6丁目1番地6 ☎34-2007
日本郵便 (株) 帯広柏林台郵便局 柏林台南町7丁目5 ☎36-3164	日本郵便 (株) 帯広郵便局 西3条南8丁目10 ☎23-2002	(株) 受川 大通南9丁目19番地 ☎23-4171	武田建設 (株) 西5条南29丁目5番地 ☎22-6515
日本郵便 (株) 帯広西二十条郵便局 西20条南3丁目15-3 ☎35-1118	日本郵便 (株) 帯広南町郵便局 西18条南37丁目1-6 ☎48-7450	(医) 誠蘭会 ささはら歯科医院 西4条南14丁目1番地1 ☎28-6884	BAR BER PLAISIR 西17条北2丁目55-13 ☎35-8188
(福) 普仁会 西17条南28丁目1番地1 ☎48-3311	日本郵便 (株) 上帯広郵便局 上帯広町西1線75番地 ☎64-4600	日本郵便 (株) 帯広白樺郵便局 白樺16条西19丁目11-2 ☎34-5388	(福) 光寿会 地域密着型介護老人福 祉施設 アルベシオ 自由が丘5丁目16番9 ☎38-3301
日本郵便 (株) 帯広つつじが丘郵便局 西24条南2丁目22-11 ☎37-5900			

子育て便利帳

市 関 係		百年記念館	緑ヶ丘公園	☎24-5352	清川中学校	清川町2線126	☎60-2055	
帯広市役所	西5南7-1	☎24-4111	道立帯広美術館	緑ヶ丘公園	☎22-6963	八千代中学校	広野町西1線149	☎60-2738
川西支所	川西町西2線	☎59-2011	小 学 校		義務教育学校			
大正支所	大正本町西1	☎64-5341	帯広小学校	西8南5-1	☎22-1424	大空学園義務教育学校	大空町11-4	☎48-5089
八千代公共育成牧場	八千代町西4	☎60-2747	西小学校	西23南1-83	☎37-2004	特別支援学校		
畜産研修センター	八千代町西4	☎60-2919	柏小学校	東8南11-1	☎23-1234	北海道帯広盲学校	西25南2-9	☎37-2028
畜産物加工研修センター	八千代町西4	☎60-2514	明星小学校	西4南23-1	☎24-4471	北海道帯広ろう学校	西25南2-7	☎37-2017
農業技術センター	川西町基線61	☎59-2323	緑丘小学校	西14南17-2	☎24-5630	北海道帯広養護学校	西25南2-7	☎37-6773
みどりと花のセンター	緑ヶ丘公園	☎21-3172	北栄小学校	西7南1-2	☎24-5697	コミュニティセンター等		
くりりんセンター	西24北4-1	☎37-3550	光南小学校	東5南20-1-3	☎24-5928	鉄南コミュニティセンター	西2南24-16	☎25-2295
グリーンプラザ	公園東町3	☎27-2325	東小学校	東7南2-1-9	☎23-4089	東コミュニティセンター	東7南9-1	☎24-5750
帯広ファミリーサポートセンター	西20南5-18-2	☎66-4285	啓西小学校	柏林台中町4-1-1	☎34-4659	緑西コミュニティセンター	西17南4-30-4	☎33-0625
社会福祉協議会	公園東町3	☎21-2414	稲田小学校	西15南39-1-1	☎48-5454	啓北コミュニティセンター	西13北2-1-6	☎33-0623
シルバーいきいきプラザ	西13南2-2	☎38-2001	豊成小学校	清流西1丁目1-1	☎48-2558	西帯広コミュニティセンター	西23南2-8-24	☎37-3885
教育研究所	西5南7-1	☎23-4949	栄小学校	西17北1-44-29	☎36-4873	南コミュニティセンター	西10南34-1-30	☎47-0433
学校給食センター	南町南8線42	☎49-1900	若葉小学校	西17南6-1-1	☎36-7371	帯広の森コミュニティセンター	空港南町南11-43	☎47-3974
森の交流館・十勝	西20南6-1-2	☎34-0122	広陽小学校	西19南3-20-3	☎33-8561	森の里コミュニティセンター	西22南4-1-1	☎36-3270
保健福祉センター	東8南13-1	☎25-9720	花園小学校	公園東町2-3	☎24-9123	大空会館	大空町12-2-1	☎48-1559
帯広の森・はくくーむ	南町南9線49	☎66-6200	啓北小学校	西14北7-3-1	☎36-7754	大正農業者トレーニングセンター	大正本町西1-1-1	☎64-5342
市民活動プラザ六中	東11南9-1	☎24-7598	開西小学校	西22南3-3	☎36-8723	川西農業者研修センター	川西町西2-59-48	☎59-2711
文 化 ス ポ ー ツ			明和小学校	西19南4-24	☎34-5615	市民活動交流センター	西4南9-1	☎20-3004
とがちプラザ	西4南13-1	☎22-7890	森の里小学校	西22南4-3	☎36-5437	消 防 ・ 救 急		
図書館	西2南14-3	☎22-4700	つつじが丘小学校	西24南3-39	☎37-8222	消防本部	西6南6-3	☎26-0119
動物園	緑ヶ丘公園	☎24-2437	川西小学校	川西町西3線66	☎59-2010	帯広市急病テレホンセンター		☎26-1099
児童会館	緑ヶ丘公園	☎24-2434	清川小学校	清川町西3線127	☎60-2035	救急医療情報案内センター		☎0120-208-699
市民文化ホール	西5南11-48	☎23-8111	広野小学校	広野町西1線149	☎60-2643	☎携帯・PHSからは011-221-8699		
帯広の森市民農園・サラダ館	西22南6-6	☎36-8095	大正小学校	大正町550-3	☎64-5020	休日夜間急病センター	柏林山西町2	☎38-3700
文化スポーツ振興財団	帯広の森アイスアリーナ内	☎47-3236	愛国小学校	愛国町基線23	☎64-4751	十勝歯科保健センター	東7南9-15	☎25-2172
よ東アリーナ審判部(帯広市総合体育館)	大通北1	☎22-7828	中 学 校		国 ・ 道 関 係			
帯広の森陸上競技場	帯広の森運動公園	☎47-1188	第一中学校	西13北7-1	☎34-3939	十勝総合振興局	東3南3-1	☎総合課26-9005
帯広の森体育館	帯広の森運動公園	☎48-8912	第二中学校	西24南1-7	☎37-2010	十勝教育局	東3南3-1	☎27-8627
明治北海道十勝オーバル (屋内スピードスケート場)	帯広の森運動公園	☎49-4000	第四中学校	西5南25-1	☎24-3511	帯広保健所	東3南3-1	☎27-8634
帯広の森アイスアリーナ	帯広の森運動公園	☎48-6256	第五中学校	西16南4-29	☎34-5710	帯広警察署	西1北1-1-1	☎25-0110
帯広の森研修センター	帯広の森運動公園	☎48-8048	第七中学校	大正町444	☎64-5140	帯広児童相談所	東1南1-1	☎22-5100
帯広の森市民プール(スインピア)	帯広の森運動公園	☎47-3630	第八中学校	西17南6-1	☎35-6593	十勝学園	東9南21-1	☎27-1001
帯広の森野球場	帯広の森運動公園 南町南7線56番地7	☎48-8338	南町中学校	西17南35-1	☎48-3181	釧路地方務局(帯広支局)	東5南9-1	☎24-5823
帯広の森弓道場・アーチェリー場	帯広の森運動公園	☎47-5999	西陵中学校	西18南2-2-6	☎33-3007	帯広年金事務所	西1南1-11	☎25-8113
すばく帯広(多目的室内運動場)	南町南9線	☎47-8989	緑園中学校	西22南4-2	☎36-7819	帯広税務署	西5南8	☎24-2161
			翔陽中学校	東6南12-2	☎24-3121	帯広郵便局	西3南8-10	☎21-6338
			川西中学校	川西町西3線60	☎59-2014			

子育て施設マップ

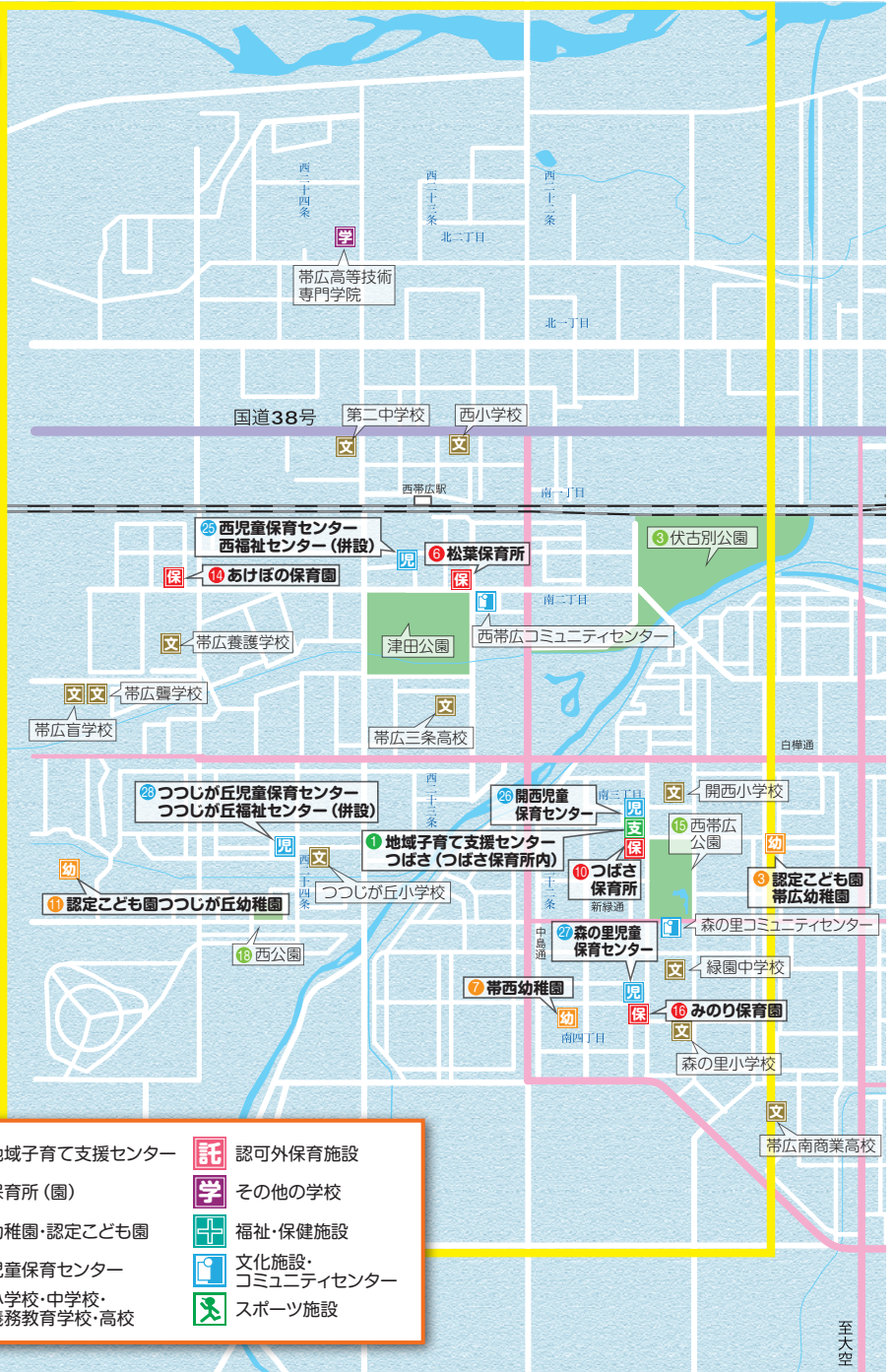

3



- | | | | |
|--|-------------------|--|-----------------|
| | 地域子育て支援センター | | 託児所 |
| | 保育所(園) | | その他の学校 |
| | 幼稚園・認定こども園 | | 福祉・保健施設 |
| | 児童保育センター | | 文化施設・コミュニティセンター |
| | 小学校・中学校・義務教育学校・高校 | | スポーツ施設 |



