

# Information

## 帯広市からの お知らせ

# 12月

申し込み方法など、特に記載のないものは、参加無料ですので当日会場へ直接お越しください。詳しい内容は、担当課へ問い合わせください。(施設ごとに業務時間が異なります)

**市役所代表**  
☎24・4111、F23・0151  
**市役所本庁舎業務時間**  
月～金曜日 8時45分～17時30分  
**帯広市ホームページ**  
<http://www.city.obihiro.hokkaido.jp/>

### 往復はがきなど 「申込時の記載事項」

- ①イベント・教室名 (希望する日時・曜日・コースなど)
- ②住所 (郵便番号も)
- ③氏名 (ふりがな)
- ④電話番号
- ⑤生年月日 (スポーツの教室のみ)
- ⑥性別
- ⑦年齢 (高校生以下は学校名・学年、年中、年長なども)
- ⑧保護者氏名 (小学生以下の場合)
- ⑨返送先 (往復はがきの場合)

特に記載のない申し込みは、申込期限必着で1人(組)1通。直接窓口で申し込む場合は、返信用のはがきをお持ちください。

## イベント

### 百年記念館のイベント

場・問百年記念館 (緑ヶ丘2、☎24・5352)

◆第342回ロビーコンサート  
「帯広フルーツアンサンブル13thコンサート」  
日12月4日(日)、18時～19時15分

◆第343回ロビーコンサート  
「アナホルン 2ndライブ」  
日12月18日(日)、18時～19時15分

### 児童会館のイベント

場・問児童会館 (緑ヶ丘2、☎24・2434)

#### ◆もっくん教室

親子で簡単な工作をする。  
①さかなつりビニール袋とモールを使って魚釣りゲームを作る。  
②クリスマス帽子色画用紙にシールを貼って、三角帽子を作る。

対幼児と保護者  
日①12月7日(水)、②21日(水)、いずれも10時～11時30分

#### ◆親子のエンジョイ将棋

対小・中学生と保護者  
日12月10日(土)、10時～12時

#### ◆第3回星空のコンサート

プラネタリウムの星空の下で楽器演奏のコンサートを行う。  
日12月10日(土)、18時30分～19時30分

申12月1日(木)～9日(金)までに、児童会館へ。

#### ◆親子囲碁入門教室

対小・中学生と保護者

日12月11日(日)、10時～12時

◆星の観察会「オリオン座とさぎ座をみよう」  
星空解説と天体観察。天候不順時は星空解説のみ。  
日12月16日(金)、19時～20時30分

◆親子おもしろ教室「わなげ」  
トイレットペーパーの芯とエアパッキングで輪投げを作る。  
対幼児、小・中学生と保護者  
日12月17日(土)、9時30分～11時30分

◆きらきらパペットシアター  
幼児から小学校低学年向けの人形劇。  
日12月17日(土)、14時～15時

#### ◆親子科学実験教室

十勝石ができる仕組みを学び、十勝石でペーパーウエイトを作る。  
対小学3～6年生と保護者  
日12月18日(日)、①13時30分～14時30分、②14時40分～15時40分

◆手づくり乾電池教室  
電池工業会の講師による、手作り乾電池教室。  
対小学生。低学年は保護者同伴  
日1月9日(祝)、①10時～12時、②13時30分～15時30分  
定各先着20人  
申12月1日(木)～23日(祝)までに、児童会館へ。

### 帯広の森・はぐくむのイベント

小学生以下は保護者同伴。  
場・申・問11月25日(金)～各開催日の前日までに、電話で帯広の森・はぐくむ(南町南9線49、☎66・6200)へ。

◆グリーンウッドワーク(クリスマス飾り)  
森で間伐体験を行い、切った木でクリスマス飾りを作る。  
日12月11日(日)、9時30分～12時

#### ◆間伐と門松作り

森で間伐体験を行い、切ったシラカバの木で門松を作る。  
日①12月17日(土)、②18日(日)、いずれも10時～12時  
定各先着15人  
費300円

### おびひろ動物園 冬期開園

12月～翌年2月の土・日曜日、祝日と2月3日(金)のおびひろ氷まつり開催日は冬期開園します。(12月29日～1月3日を除く) 開園時間は、11時～14時。  
場・問動物園 (緑ヶ丘2、☎24・2437)

◆写真展「スタッフから見た動物たち」  
冬期開園期間中に、動物園の職員が撮った動物たちの写真を展示。写真コンテストも実施。

### おびZooトークカフェ

「行ってきました★アフリカ中央部熱帯林」を見てきたこと・感じたことを報告します！」をテーマに飼育員が話す。  
日12月18日(日)、14時～15時  
定先着30人  
場・申・問12月1日(木)～17日(土)までに、電話で動物園(緑ヶ丘2、☎24・2437)へ。

### 消費者問題の 無料弁護士相談会

日12月16日(金)、13時30分～15時30分の間で1人30分間  
定先着4人  
場・申・問12月9日(金)までに、帯広市消費生活アドバイザーセンター(西4南13、とかちプラザ内、☎22・8393)へ。

### 「第6回畜大ふれあいフェスティバル」

帯広畜産大学や管内高校などによる、科学実験などの体験コーナーや開発商品の試食、研究成果の発表やミニコンサート、畜大グッズが当たるスタンプリリーなど、子どもから大人まで楽しめる盛りだくさんのイベント。  
日12月17日(土)、10時～15時  
場とかちプラザ (西4南13)  
問帯広畜産大学研究支援課 (稲田町西2線、☎49・5776)  
担当課生涯学習課 (市庁舎8階、☎65・4192)

### 冬の平和展

問市民活動推進課 (市庁舎3階、☎65・4130)  
◆平和の作品展  
帯広市・核兵器廃絶平和都市宣言推進実行委員会が募集した「平和の詩・絵」応募作品の展示。  
日12月22日(木)～28日(水)、8時45分～19時(初日は12時から、最終日は15時まで)  
場市民ホール (市庁舎1階)

### ◆冬休み平和展

「平和の詩」「平和の絵」優秀賞作品と原爆に関するパネルの展示。  
日1月11日(水)～17日(火)、10時～22時(初日は12時から、最終日は15時まで)  
場図書館 (西2南14)

### ◆2017平和カレンダーの配布

12月上旬(予定)から平和の詩と絵の優秀賞作品を掲載したカレンダーを無料配布。無くなり次第終了。  
配布場所市庁舎、大正・川西支所、コミセン、福祉センター、とかちプラザ、図書館、保健福祉センター、市民活動交流センターなど

## 講座・教室

### チーズ加工体験教室 (約1キログラム)

地場産の牛乳を使った加工体験。  
日①12月3日(土)、②17日(土)、いずれも10時～16時  
定各先着10人  
費3000円  
場・申・問①12月1日(木)、②15日(木)までに、電話で畜産物加工研修センター(八千代町西4線、☎60・2514)へ。

### 国際交流員料理教室「アメリカンクリスマスパーティー」

アメリカ出身の国際交流員が、帯広市の姉妹都市マディソン市があるアメリカのウイスキーコンシン州でよく食べられるチーズ料理などを紹介する料理教室。

対市内在住の高校生以上  
日12月18日(日)、11時～13時  
定先着12人  
費5000円

場・申・問12月1日(木)～15日(木)まで、森の交流館・十勝(西20南6、☎34・0122)へ。

**百年記念館の講座・教室**

場・問百年記念館(緑ヶ丘2、☎24・5352)

◆博物館講座「大地が語る十勝の自然史 マンモスはどこへ消えた?」絶滅の謎」

福田正己氏(元北海道大学低温科学研究所所長)が、最終氷期の北海道に生息していたマンモスが突然消えた謎について解説。  
日12月17日(土)、14時～16時

◆体験教室「じょうもん人と腕くらべ」まが玉作り」  
古代人の定番アクセサリー「まが玉」の解説と、まが玉作り体験。  
日12月23日(祝)、10時～12時

定先着20人  
費3000円  
申12月1日(木)～20日(火)までに、電話で百年記念館へ。

**文化ホールカルチャー「ココロもカラダもリラックス☆ヨガ講座」**

初心者にもできるヨガ教室。  
対市内在住の18歳以上  
日1月6日～2月24日の金曜日、全8回、19時～20時30分

定先着15人  
費4回券2400円、8回券4000円

場・申・問11月25日(金)～翌年1月5日(木)までに、電話で市民文化ホール(西5南11、☎23・8111)へ。

**帯広の森市民農園 サラダ館の講習・教室**

場・申・問各申込期限までに、往復はがきに「申込時の記載事項」(8頁)を書いて、帯広の森市民農園サラダ館(〒080・2472西22条南6丁目6、☎36・8095)へ。

**パンとケーキ作り教室**

日12月16日(金)、1月20日(金)、2月17日(金)、全3回、10時～12時30分  
定先着20人  
費6480円

**冬休み親子草木染め教室**

日1月7日(土)、10時～11時  
定先着10組  
費1500円

**冬休み親子押し花教室**

日1月7日(土)、10時～11時  
定先着10組  
費1500円

**冬休み親子フェルト教室**

日1月8日(日)、10時～12時  
定先着10組  
費1500円

**なぜ?どうして?どうぶつ謎ナゾ講座**

帯広畜産大学の先生から動物の話聞いた後、図書館の資料を使って調べ学習をする。  
対小学生  
日1月13日(金)、13時30分～15時30分  
定先着20人

場・申・問12月17日(土)～翌年1月9日(祝)までに、図書館(西2南14、☎22・4700)へ。

**小学生の1日飼育係**

午前は飼育作業体験、午後はゲームを通じて、水鳥の適応について学ぶ。  
対小学4～6年生  
日1月21日(土)、10時～15時  
定抽選12人

**プラザ・エンジニアースクール パソコン講座**

楽しく分かりやすいパソコン2月講座。各講座、全5回。  
対高校生以上  
日2月1日～16日の各曜日、▽午前の部10時～12時▽午後の部13時30分～15時30分▽夜間の部18時30分～20時30分

**赤十字資格継続研修会**

継続研修会を受講すると、次の資格が5年間継続。  
場グリーンプラザ(公園東町3)  
定先着30人  
費各1000円

**赤十字資格継続研修会**

申・問各申込期間に、各研修会の認定証を持って、直接社会課(市庁舎2階、☎65・4146)へ。

**赤十字救急法救急員**

◆赤十字救急法救急員の資格を取得してから2年以上経過し、有効期限を迎えていない人  
日1月21日(土)、9時～13時30分  
申込期間12月21日(水)～翌年1月20日(金)

場・申・問12月2日(金)～翌年1月20日(金)までに、直接とかちプラザ(西4南13、☎22・7890)へ。

**センター探検ツアー付き! 冬休み「親子で給食づくり」**

普段は入れない場所の探検ツアーの後、調理体験室で人気の新メニュー「ひき肉ごまじゃが」などを作る。  
対市内在住の小学4年生～中学3年生と保護者  
日12月26日(月)、9時～13時  
定先着12組  
費1人300円

**普通救命講習**

出血時の止血法や心臓停止、呼吸停止時の救命手当、AEDの使い方など心肺蘇生法を習得する。  
日・場①1月9日(祝)、消防庁舎(西6南6)、②19日(木)、南出張所(西17南41)、いずれも13時30分～17時30分  
定①先着50人、②先着30人  
費500円

**市民大学講座**

◆第41集「発達障がい・子どもから大人まで」その理解と支援を考える」  
大澤奈緒美氏(NPO法人放課後生活支援センターわいわいクラブ理事長)を講師に、子どもと大人の発達障害に理解を深め、具体的な支援について考える。未就学児(2歳以上)の託児希望者は11月30日(水)までに申し込み。  
日12月7日(水)、9日(金)、全2回、

**赤十字資格継続研修会**

◆第42集「畜大ふれあいフェスティバル基調講演『みんなの帯広畜産大学』」  
奥田潔氏(帯広畜産大学学長)を講師に、帯広畜産大学の最近の取り組みや地域との関わりを通じて、日本一ユニークな大学「帯広畜産大学」が目指す姿を紹介する。申し込み不要。  
日12月17日(土)、10時～11時  
定先着100人

**赤十字資格継続研修会**

◆第43集「畜大ふれあいフェスティバル『馬にしかできないこと!』」  
南保泰雄氏(帯広畜産大学教授)を講師に、馬の体の特徴を通じて、馬にしかできない仕事、社会の中の馬の役割について紹介する。申し込み不要。  
日12月17日(土)、13時10分～14時10分  
定先着100人

**赤十字資格継続研修会**

◆第44集「親子で楽しく学ぶアンガーマネジメント」  
長縄史子氏(日本アンガーマネジメント協会認定トレーナー)を講師に、親子でより良い関係を築くため、お互いが怒りやイライラに振り回されず感情を上手にコントロールする方法を、児童(5歳以上)と一緒にワークブックを用いてゲームを交えながら学ぶ。未就学児の託児希望者は12月21日(水)までに申し込み。  
日12月28日(水)、翌年1月6日(金)、11日(水)、全3回、10時～11時30分  
定先着50人  
費700円  
申込期限12月27日(火)



大釜で混ぜてみよう

健康・福祉

子育て支援課からのお知らせ

場・問子育て支援課(東8南13、保健福祉センター内、☎25・9722)

◆乳幼児健診のお知らせ

対象日は個別通知を確認。受け付けは12時20分〜13時15分

・5カ月児健診とBCG接種

健診に来られなくても希望者には、絵本をプレゼント。詳細は問い合わせください。

対平成28年6月生まれ

日12月7日(水)、13日(火)、20日(火)

・1歳6カ月児健診

対平成27年5月生まれ

日12月1日(木)、6日(火)、14日(水)

・3歳児健診

対平成25年11月生まれ

日12月8日(木)、15日(木)、21日(水)

◆ほんわかファミリー教室

妊娠中の栄養のお話、赤ちゃんをお風呂に入れる練習、パパの妊婦体験など、出産・育児を学ぶ。

対5月に初出産予定の夫婦

日1月15日(日)、13時〜15時30分

申12月12日(月)〜翌年1月11日(水)までに、電話で子育て支援課へ。

からだスッキリ講座

「フランスの良い食事」の講話と家庭でもできる体操やストレッチを行う。

対市内在住の18歳以上

日12月19日(月)、10時〜11時30分

定先着40人

場・申・問12月15日(木)までに、健康推進課(東8南13、保健福祉センター内、☎25・9721)へ。

高齢者福祉課からのお知らせ

問高齢者福祉課(市庁舎2階、☎65・4145)

◆認知症サポーターフォローアップ講座

村川理恵子氏(北海道認知症介護指導者)、嶋崎秀司氏(花園町内会長)を講師に、認知症の人への具体的な対応や地域の活動を学ぶ。

対過去に認知症サポーター養成講座を受講した人

日12月14日(水)、13時〜15時

場市庁舎

定先着70人

申12月1日(木)〜12日(月)までに、高齢者福祉課へ。

◆認知症・家族の集い「茶話会」

認知症の人を介護している家族の交流会。介護を終えた人や、認知症の人と一緒に参加も可能。手伝いが必要な場合は連絡ください。

日12月22日(木)、13時30分〜15時

場グリーンプラザ(公園東町3) 費100円

◆認知症サポーター養成講座

認知症の症状や認知症の人との接し方などを学び、認知症の人を地域で見守る応援者を養成する。

日1月19日(木)、18時30分〜20時30分

場市庁舎

申12月19日(月)〜翌年1月18日(水)までに、高齢者福祉課へ。

障害者生活支援センターからのお知らせ

場・問障害者生活支援センター(東8南13、保健福祉センター内、☎25・9701、F25・9703)

◆障害者の作品・川柳展示会

日1月10日(火)〜19日(木)、8時45分〜17時30分

◆展示会の作品・川柳募集

市内在住の障害のある人が制作した絵画や手芸などの作品や川柳を、1人3点まで募集。

申12月5日(月)〜16日(金)までに、直接障害者生活支援センターへ。

スポーツ

森のクロスカントリースキー初心者講習会

帯広の森クロスカントリースキー

1コースを滑る、初心者・高齢者・障害者向けの講習会。数量限定でスキーの貸し出しあり。

対小学生以上

日1月8日(日)、8時45分〜16時

場帯広の森はぐくむ(南町南9線49)

定先着50人

申・問12月1日(木)〜22日(木)までに、スポーツ振興室(市庁舎8階、☎65・4210)へ。

キッズスポーツ教室(年中・年長)

対幼稚園・保育所の年中・年長に当たる幼児

日1月30日(月)、2月6日(月)、全2回、15時30分〜16時30分

場総合体育館(大通北1) 定抽選30人

場・申・問1月13日(金)までに、往復はがきに「申込時の記載事項」(8頁)を書いて、帯広の森野球場(〒080・0856南町南7線56番地、帯広の森運動公園内、☎48・8338)へ。

帯広の森市民プールからのお知らせ

1月20日(金)から開催する、郷土美術展の作品を募集。

対十勝管内在住の19歳以上

募集作品(油彩・水彩・パステル画・アクリル画・水墨画・版画・CG)、彫刻、工芸(陶芸・七宝・染色)などで、過去1年以内に制作したもの。号数は50号まで。応募は1人1点。

申・問12月25日(日)までに、封筒に「郷土美術展申し込み」と朱書きして、百年記念館などで配布の申込用紙を同封し、直接または郵送で百年記念館(〒080・0846緑ヶ丘2

◆幼児水泳教室(5回目)

水遊びから水泳の基礎を習う。対市内在住の年中・年長児に当たる幼児

日1月30日〜3月6日の月曜日、全6回▽Aコース15時〜15時50分▽Bコース16時〜16時50分 定各コース抽選30人

冬休み元気アップ教室

みんなまで走ったりゲームなどをして、基礎体力の向上とコミュニケーション能力を養う連続教室。

対市内在住の小学1〜3年生

日1月4日(水)〜7日(土)、全4回、10時〜11時30分 定抽選20人 費2000円

場・申・問12月21日(水)(消印有効)までに、往復はがきに「申込時の記載事項」(8頁)を書いて、総合体育館(〒080・0030大通北1丁目1、☎22・7828)へ。

募集

1月20日(金)から開催する、郷土美術展の作品を募集。

対十勝管内在住の19歳以上

募集作品(油彩・水彩・パステル画・アクリル画・水墨画・版画・CG)、彫刻、工芸(陶芸・七宝・染色)などで、過去1年以内に制作したもの。号数は50号まで。応募は1人1点。

申・問12月25日(日)までに、封筒に「郷土美術展申し込み」と朱書きして、百年記念館などで配布の申込用紙を同封し、直接または郵送で百年記念館(〒080・0846緑ヶ丘2

第35回郷土美術展の作品を募集

1月20日(金)から開催する、郷土美術展の作品を募集。

対十勝管内在住の19歳以上

募集作品(油彩・水彩・パステル画・アクリル画・水墨画・版画・CG)、彫刻、工芸(陶芸・七宝・染色)などで、過去1年以内に制作したもの。号数は50号まで。応募は1人1点。

高齢者いきいきふれあい館「まちなか」

帯広信金ビル(西2南7)

12月1日(木)オープン

問高齢者福祉課(市庁舎2階、☎65・4145)

高齢者がまちなかへ出掛け、運動や文化活動などを通じて、同世代と交流するための施設「まちなか」がオープン。1階のカフェは語らいや休憩に、2階の活動スペースでは軽運動などが行えます。誰でも利用できるの、気軽にお立ち寄りください。

日毎週月〜金曜日、10時〜15時(祝日、年末年始を除く)

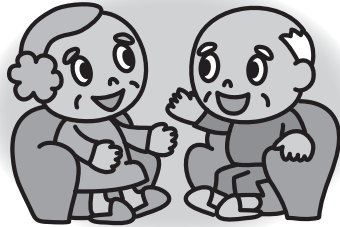

「まちなか」で行う介護予防運動をしましょう ~直接会場にお越しください~

Table with 3 columns: Name, Type of Exercise, and Implementation Date. Activities include Disc Game, Net Walking, Men's Net Game, Yoga, and Brain Exercises.

市庁舎で「高齢者バス無料乗車証」を随時交付しています

70歳以上でバスを利用する人に随時交付しています。交付料は500円です。健康保険証など身分証明証と印鑑を持ってお越しください。

場・問高齢者福祉課(市庁舎2階、☎65・4145)

日毎週月〜金曜日、9時30分〜16時30分(祝日、年末年始を除く)

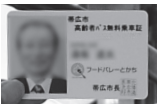

帯広の森クロスカントリースキー

森のクロスカントリースキー初心者講習会

スポーツ

帯広の森クロスカントリースキー

帯広の森クロスカントリースキー

番地、☎24・5352)へ。

### 家読にチャレンジ! 2016

冬休みに親子で同じ本を小学生5冊・中学生3冊以上読み、「家読ノート」にそれぞれの感想を書いて図書館に提出。抽選で景品を贈呈。家読ノートは、各学校の図書室と図書館に設置するほか、図書館ホームページにも掲載。

対市内の小・中学生

申・問1月29日(日)までに、図書館(西2南14、☎22・4700)へ。

### 放送大学4月入学生の募集

放送大学は、テレビやラジオ放送で学ぶ通信制の大学です。とちプラザで授業を視聴できるほか、授業のビデオやDVDなどを借りて、自分の時間に合わせて学習できます。

申12月1日(木)翌年3月20日(祝)までに、願書を放送大学本部(〒261-8586千葉市美浜区若葉2丁目11番地、☎043・276・5111)へ。募集要項はとちプラザ(西

4南13)、総合案内(市庁舎1階、コミセン)で配布。

問生涯学習課(市庁舎8階、☎65・4192)、放送大学北海道学習センター(☎011・736・6318)

### 自衛官各種学生を募集

詳細は問い合わせください。

募集区分	応募資格	申込期間	試験日
高等工科学 校生徒	平成29年 4月1日現在 15歳以上 17歳未満の男子	1月6日(金) まで	1月21日(土)
防衛大学校 学生	平成29年 4月1日現在 高卒(見込含む) 21歳未満の人	1月21日(土) ~27日(金)	1次 3月3日(金) 2次 3月17日(金)

入隊時期 平成29年4月上旬

申各申込期間に、自衛隊帯広募集案内所(西5南14、☎23・8718)へ。担当課総務課(市庁舎5階、☎65・4100)

## 第54回おびひろ氷まつり 市民冰雪像コンクール参加者募集

「おびひろ氷まつり」で開催する市民冰雪像コンクールの参加者を募集。

部門一般参加の部(審査対象外)、コンクールの部(審査対象)

製作期間 1月28日(土)~2月1日(水)

展示期間 2月3日(金)~5日(日)

申12月28日(水)までに、おびひろ氷まつり

管理運営業務受託業者新生帯広支社(大通南8、☎25・1248)へ。問観光課(市庁舎7階、☎65・4169)



冰雪像作りにチャレンジ

## ビジネス

### 平成29・30年度競争入札参加資格審査申請を受け付け

市などが発注する工事や物品の売買、業務委託などの入札や見積合わせに参加を希望する事業者を受け付け。申請要領、申請書類は11月下旬から契約管理課で配布。市ホームページからも印刷可能。

登録期間平成29年4月1日~平成31年3月31日の2年間

登録団体帯広市に申請すること、帯広市、帯広市上下水道部、十勝環境複合事務組合、十勝圏複合事務組合、十勝中部広域水道企業団、とちプラザ消防事務組合の6団体に登録。

受付期間郵便申請は12月12日(月)~28日(水)(消印有効)、持参申請は1月16日(月)~31日(火)、9時~11時30分、13時~16時(土・日曜日を除く)に市庁舎10階第2会議室へ。申・問契約管理課(〒080・8670西5条南7丁目1、市庁舎5階、☎65・4114)へ。

### 償却資産の申告をお忘れなく

会社や個人で事業(不動産賃貸、商店、工場、農業など)のために使用している資産のことを償却資産といいます。償却資産の所有者は、1月1日現在の所有状況を1月31日(火)までに申告してください。申告書は資産税課で配布。詳細は問い合わせください。

対象資産構築物、機械・装置、工具・器具備品など  
問資産税課(市庁舎2階、☎65・4124)

## 案内

### 平成28年第4回帯広市議会定例会

開催中は会議を傍聴できます。事前申し込みで、幼児の一時預かり、手話通訳者の派遣、携帯型補聴器誘導システムが利用できます。また、市ホームページから生中継映像を見ることがあります。日程は変更になる場合があります。

日 時	会議など
12月1日(木) 13時~	本会議(初日)
12月7日(水) 10時~	本会議(一般質問予備日)
12月8日(木)、9日(金)、12日(月)、13日(火) 各10時~	本会議(一般質問)
12月14日(水) 10時~	議案審査特別委員会
12月16日(金) 13時~	本会議(最終日)

場市庁舎会議棟4階  
問議事事務局総務課(市庁舎会議棟2階、☎65・4221)

### 雇用保険の適用拡大などのお知らせ

平成29年1月1日から、雇用保険の適用が拡大されます。▽65歳以上の人も雇用保険を適用(条件あり)▽65歳以上の被保険者も教育訓練給付金や介護休業給付金等の支給対象▽育児休業・介護休業給付金の要件が見直し  
詳細はハローワーク帯広に問い合わせるか、厚生労働省ホームページをご覧ください。

問ハローワーク帯広(西5南5、☎23・8296)  
担当課工業労政課(市庁舎7階、

☎65・4168)

### 海外へ転出するときは国民年金に任意加入できます

日本国籍の人が海外へ転出したときは、国民年金に任意加入できます。保険料を納めることで、受給要件を満たした場合、保険料納付済期間に応じた老齢基礎年金を受け取ることがあります。また、海外在住期間に死亡したときや病気やけがで障害が残ったときに遺族基礎年金や障害基礎年金を受給できる場合があります。

保険料は、日本国内の預貯金口座からの口座振替か、国内にいる親族などの協力者が本人の代わりに納める方法があります。手続きなど詳細は問い合わせください。

問戸籍住民課(市庁舎1階、☎65・4143)、帯広年金事務所(西1南1、☎25・8113)

### 国民健康保険の一部負担金の減免

国民健康保険の被保険者で次の事由に該当し、一時的に著しく生活が困難になったと認められた場合に、医療機関で支払う自己負担額(一部負担金)が一定期間免除される制度があります。

▽震災、火災、風水害などの災害により、資産に重大な損害を受けた場合▽事業の休廃止、失業などにより収入が著しく減少した場合  
詳細は相談してください。  
問国保課(市庁舎1階、☎65・4138)

### 年末の図書貸し出し数と期間の拡大

貸出日が12月13日(火)~27日(火)の

期間限定で、本は15冊、CD・DVDは5点までを3週間の貸し出しに拡大します。  
問図書館(西2南14、☎22・4700)

### 年末焼死事故防止運動 12月15日~31日

問帯広消防署指導課(西6南6、消防庁舎1階、☎26・9131)  
期間中は、放火の警戒パトロールや、市内スローパーやまちなかなどで注意喚起の放送を行います。



不注意が火災につながる

### ◆幼年消防クラブ「防火ぬりえ」展示

日12月17日(土)~23日(祝)場イトーヨーカドー帯広店(稲田町南8線西10)

### ◆街頭啓発を実施します

年末焼死事故防止運動の街頭啓発を市内大型店舗5カ所で行います。日12月25日(日)、11時~12時

### ◆歳末警戒を実施します

消防団員が地域を巡回。期間中は21時にサイレンを鳴らします。日12月25日(日)~28日(水)

問帯広消防署庶務課(西6南6、消防庁舎1階、☎26・9128)

### ご意見募集・パブリックコメント(市民意見提出制度)

パブリックコメントは、市民の皆さんの意見を市政に反映させる制度です。住みよいまちにするために、意見をお聴かせください。詳細は2頁に掲載しています。

# みんなの広場

市以外からの市民向けのお知らせを掲載しています。  
2月号掲載の受付締め切りは12月15日(木)です。

**問い合わせ** 広報広聴課 (市庁舎3階、☎65・4109)

### 就職や転職の質問・相談は「おしごとアドバイザー」

ハローワークを利用する時間がなくて、就職や転職で悩んでいるときは電話してください。3月31日(金)まで受け付けています。  
日時 平日17時～22時、土・日曜日 祝日10時～17時  
問い合わせおしごとアドバイザー (☎0120・987・754)  
HP <http://oshigoto.mhlw.go.jp/>

### 拉致問題への関心を高めよう

毎年12月10日～16日は、北朝鮮人権侵害問題啓発週間です。日本人拉致事件などの北朝鮮による人権侵害問題の解決に向けた情報があつたら、警察に連絡してください。

問い合わせ帯広警察署警備課 (☎25・0110)

### 星槎国際高等学校 帯広キャンパスオーブンスクール

高校進学に向けて、学校紹介な

どを行います。今回はゼミを選んで授業を体験します。

対象小・中学生、保護者  
日時 12月10日(土)、13時～15時  
場所・申し込み・問い合わせ前日までに、電話で星槎帯広キャンパス(西5南10、☎22・3830)へ。

### 刑務所作業製品即売会

全国の刑務所で作った製品を格安で販売します。  
刑務所のパネル展や生活風景の上映、子ども用の刑務官の制服を着て写真撮影なども行います。  
日時 12月10日(土)、10時～17時、11日(日)、10時～15時  
場所 旧生協中札内店(中札内村東1南3)  
問い合わせ 札幌刑務所作業部門 (☎011・781・2011)

### 無料法律相談会

離婚、親権、消費者金融などの相談に弁護士が応じます。  
対象 十勝管内在住のひとり親家庭の親  
日時 12月16日(金)、13時～15時の間で1人30分  
定員 先着4人  
場所・申し込み・問い合わせ 12月9日(金)までに、電話で母子家庭等就業・自立支援センター(公園東町3、グリーンプラザ内、☎20・7751)へ。

### 障害年金講座と無料相談会

障害年金について社会保険労務士が解説します。約1時間の講座終了後、希望者の相談に応じます。  
日時 12月18日(日)、13時30分～17時  
場所 とかちプラザ(西4南13)  
定員 先着20人  
申し込み・問い合わせ 前日までに、



## Hello there!

～帯広のなかのセカイ～

▷問 森の交流館・十勝(西20南6、☎34・0122)

Aloha! ハワイ出身の国際交流員、レ・イレインです。今回は、ドライブが趣味の私が、ハワイをはじめとするアメリカの車事情を紹介します。

アメリカでは州によって、車のナンバープレートや運転証のデザインが違います。その中でも、ハワイは特にカラフルなナンバープレートです。ハワイは、「The Rainbow State(虹の州の意味)」とも呼ばれているので、ナンバープレートに大きな虹がデザインされています。また、帯広市の国際姉妹都市マディソン市があるウィスコンシン州は、アメリカ最大のチーズ生産州なので「America's Dairyland(アメリカの酪農の地の意味)」と書かれています。もう一つの国際姉妹都市スワード市があるアラスカ州は、州の色の紺色と黄色で「The Last Frontier(最後のフロンティアの意味)」と書かれています。アメリカに来たら、ぜひナンバープレートに注目してみてください。

北海道の冬は、雪で運転がなかなか大変ですね。一年中暖かいハワイに行って、ドライブしてみませんか。ハワイでは、日本の運転免許だけでレンタカーを借りられますよ(国際運転免許証は不要)! 車は日本と反対の右側通行なので、十分気をつけて楽しんでほしいです。



イレインさん



ハワイのナンバープレートが付いている車

※もっと詳しく知りたい人は、「帯広市国際交流員ブログ」(<https://obihirocir.wordpress.com/>)をご覧ください。



## 安心安全メモ

▷問 安心安全推進課(市庁舎3階、☎65・4131)

### 飲酒運転は凶悪な犯罪です!

年末年始は忘年会や新年会などでお酒を飲む機会が増えます。「少しなら飲んで運転しても平気だろう」と考えてハンドルを握ると、重大事故を引き起こします。自分はもちろん、周りの人にも飲酒運転は「しない!させない!許さない!」を徹底し、飲酒運転を根絶しましょう。

**お酒を飲む場所には車で行かず、公共交通機関を利用する**

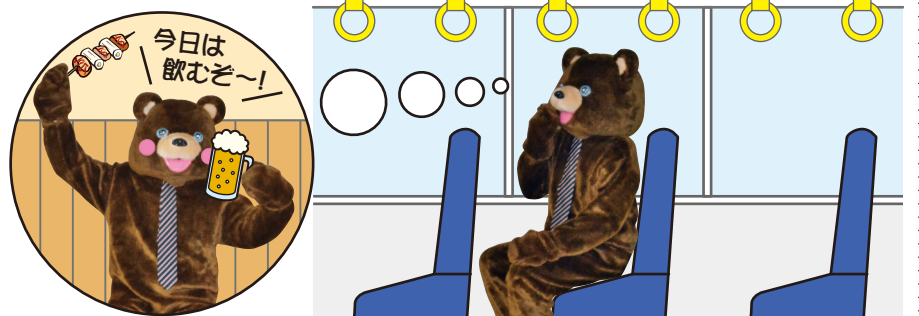

**車で出掛けてお酒を飲むことになったら、運転代行を頼む**



- 飲んだ翌日は前夜のお酒が残っているかも…運転は要注意
- 車やお酒の提供者、同乗者も厳罰になります!

【広告】

電話で関根労務行政事務所(☎28・3570)へ。

「短いい日を楽しもう」

門松作りなど、親子が一緒に楽しめるさまざまな催しを行います。詳細は問い合わせください。

日時 12月23日(祝)、10時～15時、門松作り10時～12時

定員 門松作りのみ先着親子20組40人 費用 門松作りのみ1組1000円

場所・申し込み・問い合わせ 門松作りのみ前日までに、電話で十勝エコロジーパーク(音更町十勝川温泉南18、☎32・6780)へ。

障がい児(者)余暇活動支援事業

ゲレンデスキー教室

スキーインストラクターがマンツーマンで指導します。中学生以下は保護者同伴。送迎バスあり。対象市内在住の障害児(者)、市内小中学校特別支援学級在籍の児童・生徒

日時 1月6日(金)、9日(祝)、いずれも10時～14時30分

場所 メムロスキー場(芽室町中生2線)

定員 各先着15人 費用 各1000円

申し込み・問い合わせ 12月5日(月)～21日(木)までに、電話で帯広市社会福祉協議会(☎21・2414)へ。

平成29年度帯広高等技術専門学院

訓練生募集

平成29年4月から2年間を訓練期間とする、電気工学科、金属加工科、自動車整備科、建築技術科、造形デザイン科の訓練生を募集します。応募手続きなど、詳細は問い合わせください。

受験資格 平成29年3月に高等学校卒業見込みの人および高卒者など 定員 各科目20人

選考試験 12月16日(金)

申し込み・問い合わせ 12月10日(土)までに、郵送または直接帯広高等技術専門学院(〒080・2464 西24条北2丁目18-1、☎37・2319)へ。

帯広・南十勝通年雇用促進協議会

からのお知らせ

問い合わせ 帯広・南十勝通年雇用促進協議会(☎24・9000)

◆季節労働者向け通年雇用支援セミナー

セミナーでは、通年雇用化に向けた講演や、協議会の支援制度について説明します。セミナー終了後、建設作業員免許等技能講習の申し込みを受け付けます。技能講習はセミナー参加者が優先です。日時 12月16日(金)、1月20日(金)、いずれも13時30分～15時45分

場所 とかちプラザ(西4南13)

定員 各先着50人

申し込み各開催日の2日前までに、電話で帯広・南十勝通年雇用促進協議会へ。

◆季節労働者相談窓口

専門の支援員が相談に応じるほか、求人情報や人材育成事業などの説明・受け付けを行います。

日時 月～金曜日(年末年始、祝日を除く)、9時～17時30分

場所 帯広・南十勝通年雇用促進協議会(市庁舎7階、工業労政課内)

国税の申告書や申請書には

マイナンバーの記載が必要です

書類を提出する際は、マイナンバーの提示か、写しの添付が必要です。マイナンバーカードを持っていない場合は、通知カードなど番号が分かるものと、運転免許証など身元確認ができるものの提示か、写しの添付が必要です。

問い合わせ 帯広税務署(☎24・2161)

ふるさと見聞録

はじめての国体

文 百年記念館 丹野 佑香 写真 百年記念館収蔵

百年記念館は、帯広や十勝の歴史に関する写真を収集しています。今回はその中から、昭和34年1月に緑ヶ丘公園で開催された、第14回国民体育大会スケート競技会の写真を紹介します。写真では、大勢の人が会場に詰めかけ、熱心に観戦しています。このような規模の公式大会が開催されるのは、帯広市史上初めてのことでした。スタンドや競技用リンクも、この国体に合わせて造られました。当時の新聞からも、国体の準備が急ピッチで進められる様子が読み取れます。そのほか宿泊施設や観光案内所の整備、記念品の発売など、国体成功に向けての意気込みが伝わってきます。期間中は約6万人の観客が会場で熱い声援を送りました。ちなみに、このときの帯広市の人口は約10万人。「スケート王国」の土地柄か、市民の注目度も非常に高かったようです。



国体期間中の特設リンク

昭和60年2月、帯広の森スピードスケート場の建設をきっかけに、このリンクは公式大会の会場ではなくなりましたが、「緑ヶ丘公園市民リンク」として現在も使われています。

ワンポイント手話講座



▷問 障害福祉課 (市庁舎1階、☎65・4147)

手指や体の動き、表情を使って意思疎通を図る「手話」。このコーナーでは簡単ですぐに使える一言を紹介します。

今月の手話

「何?(どうしましたか?)」

動作の由来…疑問を示す様子

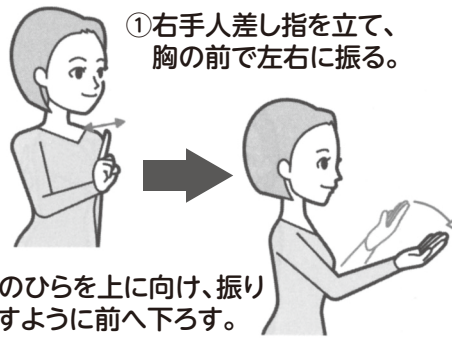

②右手のひらを上に向け、振り下ろすように前へ下ろす。

イラスト出典:全日本ろうあ連盟発行「わたしたちの手話 学習辞典(2010年発行)」

図書館のオススメ

今月中高生向けに、読書を多くの人と楽しむための本を紹介します。

▷問 図書館(西2南14、☎22・4700)



※表紙画像使用許諾済

『マンガでわかるビブリオバトルに挑戦!』

☆監修…谷口 忠大 ほか ☆出版社…さ・え・ら書房

好きな本を数人で持ち寄り、その内容を紹介するゲーム「ビブリオバトル」。この本は中高生向けに、マンガを用いてルールを分かりやすく解説しています。

ビブリオバトルは、みんなで本の内容を共有し、コミュニケーションを深められるゲームです。本書に書かれた内容を参考に、学校の友人同士でビブリオバトルを実施してみたいかがでしょうか。

広告

休日・夜間の急病は

▷帯広市急病テレホンセンター(☎0155・26・1099) 8699、携帯電話/PHS☎011・221・8699)

▷北海道救急医療情報案内センター(☎0120・20・