川西 あいのりバス

～あいのりバスは予約制の乗り合いバスです～

運行区域図

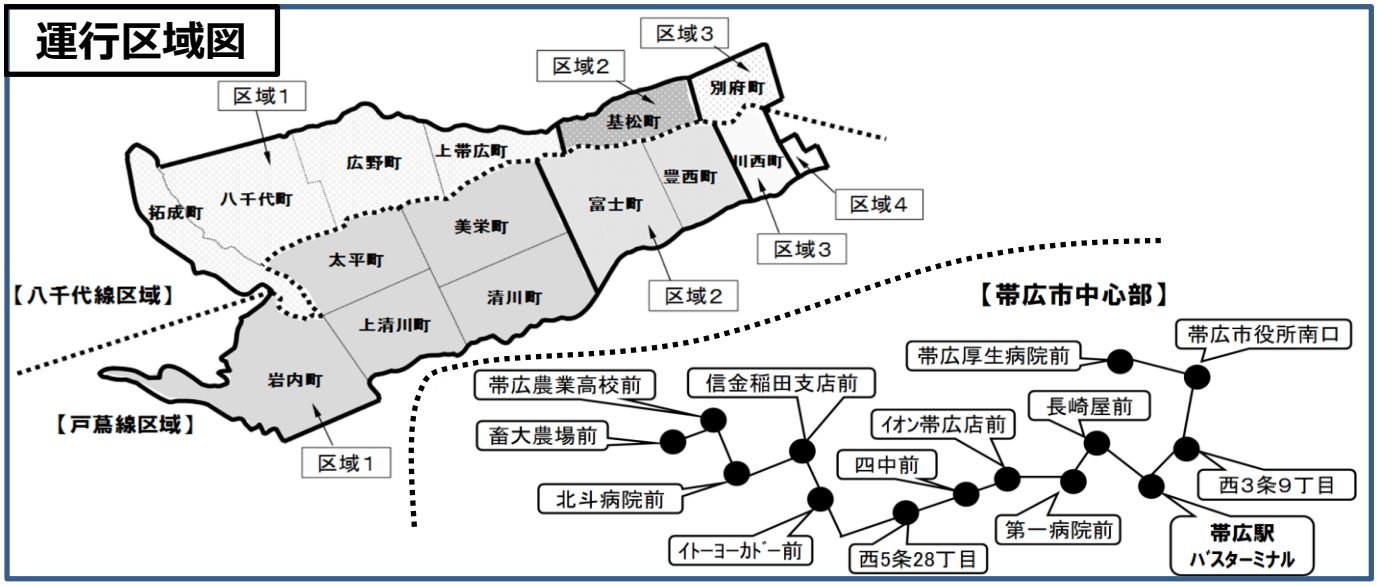

《ご利用方法》

① 電話で予約します

富士町の〇〇です。9:10発の便で、自宅から北斗病院まで行きたいのですが。

※「乗る場所」と「目的地」を伝えます
※インターネットからも予約できます

② オペレーターが受け付けます

登録番号10番の〇〇さんですね。わかりました、9:20頃にご自宅で待っていてください。

③ 乗車場所まで迎えにきます

※帯広市中心部は乗車場所が決まっています

④ 目的地までお送りします

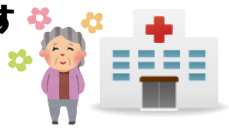

※帯広市中心部は降車場所が決まっています
※乗り合いのため遠回りすることもあります

■**午前の便**（6:30発、9:10発/8:05発、10:40発）をご利用の場合は**前日の18:30まで**に、**午後の便**（16:00発/14:30発、17:20発）をご利用の場合は**バスの出発の60分前まで**に電話で予約してください。
■インターネットからの予約も可能です。**前日の18:00まで**に予約してください。
予約ページURL：https://mainichi.obihiro-ainori.jp/
■毎週 月～金曜日運行　※土・日・祝日、年末年始（12/31～1/3）運休

予約ページQRコード

□運賃　戸蔦線「しらかば号」・八千代線「ポロシリ号」

	区域１	区域２	区域３	区域４
帯広市中心部まで	1,000円	700円	500円	400円
他区域まで	500円	500円	500円	500円
同一区域内	300円	300円	300円（3.4区域内）	300円（3.4区域内）

■大人運賃は中学生以上【小学生以下は半額、就学前児童は同伴者１名につき１名無料、１歳未満無料】
■療育手帳、身体障がい者手帳、精神障がい者手帳をお持ちの方及び介護人は半額
■回数券（11枚綴り）、通学定期券（1ヶ月）の販売を行っています
■帯広市高齢者バス無料乗車証を使用できます

運行時刻表

■毎週　月～金曜日運行(土･日･祝日、年末年始(12/31～1/3)は運休)

【八千代地区・戸蔦地区発】

降車のみ

予約受付時間	前日 18:30まで		当日 15:00まで
八千代・戸蔦発	6：30	9：10	16：00
川西支所前	7：25	10:00	16：20
新川西	7：26	10:01	16：21
畜大農場前	7：30	10:05	16：25
帯広農業高校前	7：31	10:06	16：26
北斗病院前	7：32	10:07	16：27
信金稲田支店前	7：35	10:10	16：30
イトーヨーカドー前	7：40	10:15	16：35
西5条28丁目	7：44	10:19	16：39
四中前	7：45	10:20	16：40
イオン帯広店前	7：48	10:23	16：43
長崎屋前	7:51	10:26	16：46
第一病院前	7:52	10:27	16：47
帯広駅バスターミナル	7:56	10:31	16：51
西3条9丁目	7:58	10:33	16：53
帯広市役所南口	8：00	10:35	16：55
帯広厚生病院前	8:05	10:40	17：00

【厚生病院前発】

乗車のみ

予約受付時間	前日 18:30まで		当日 13:30まで	当日 16:20まで
帯広厚生病院前	8:05	10：40	14：30	17：20
帯広市役所南口	8:10	10：44	14：34	17：24
西3条9丁目	8:12	10：47	14：37	17：27
帯広駅バスターミナル	8:14	10：49	14：39	17：29
長崎屋前	8:19	10：54	14：44	17：34
第一病院前	8:20	10：55	14：45	17：35
イオン帯広店前	8:23	10：58	14：48	17：38
四中前	8:25	11：00	14：50	17：40
西5条28丁目	8:26	11：01	14：51	17：41
イトーヨーカドー前	8:32	11：07	14：57	17：47
信金稲田支店前	8:36	11：11	15：01	17：51
北斗病院前	8:40	11：15	15：05	17：55
帯広農業高校前	8:41	11：16	15：06	17：56
畜大農場前	8:42	11：17	15：07	17：57
新川西	8:44	11：19	15：09	17：59
川西支所前	8:45	11：20	15：10	18：00
川西中学校	―	―	―	18：15
八千代・戸蔦着	9:10	11：50	16：00	18：50

バスの発車時間によって予約受付時間が異なります。
午前の便をご利用の場合は前日の18時30分までに電話で予約してください。
午後の便をご利用の場合はバスの出発の60分前までに電話で予約してください。
※インターネットからの予約は、前日の18時までにお願いいたします。

ご希望の便が満席の場合は、別の便に調整をお願いするか、予約をお断りする場合があります。皆様のご理解とご協力をよろしくお願いいたします。

ご利用予約／毎日交通(株)　帯広市川西町基線24番地13
電話番号:0120－999－094(フリーコール)